

Nr zlecenia DEKRA: PKOL(W)/LODZ/21766/25/03/25  
Nr zlecenia/szkody: FUTURA  
Data zlecenia: 25-03-2025

**DEKRA Polska - Centrala**  
02-673 Warszawa, ul. Konstruktorska 12A

**Zleceniodawca:**

PKO Leasing SA  
Świętokrzyska 36  
00-116 Warszawa

**Rzeczoznawcy:**

**Kacper Sosnowski (NEW)**  
DEKRA Polska - współpraca O/Warszawa  
**Andrzej Sosnowski**  
DEKRA Polska - Centrala

**UWAGA:**

Ze względu na przeznaczenie dokumentu usunięto w nim wszelkie informacje dotyczące wartości pojazdu, cen wyposażenia, korekt, etc.

**Dane pojazdu**

Grupa obiektów (Eurotax)	samochody osobowe
Kod EC (Eurotax)	0147491
Producent	SKODA
Model	Superb III 19-24
Typ/wersja	Superb 2.0 TSI 4x4 L&K DSG
Rodzaj nadwozia	hatchback
Liczba drzwi/liczba miejsc	5/5
Masa własna [kg]	1696
Dopuszczalna masa całkowita [kg]	2260
Rozstaw osi 1/2	2841
Rodzaj silnika	z zapłonem iskrowym
Układ oczyszczana spalin	GPF
Pojemność silnika [ccm]	1984
Moc silnika [KM/kW]	280/206
Skrzynia biegów	automatyczna
Nr rejestracyjny	WD1963R
VIN	TMBCE9NP0P7026205
Data 1. rejestracji	09-12-2022
Data nast. bad. techn.	09-12-2025
Rok produkcji	2022 (rok produkcji został zweryfikowany z zewnętrzną bazą danych)
Stan licznika [km]	63 860 (odczytany)
Kolor nadwozia/rodzaj powłoki	czarny/2-warstwowy metalizowany

**Ogumienie**

Oś	Koło	Producent, typ	Rozmiar	Profil zmierzony
przednia	prawe	DUNLOP, WINTER SPORT 5	235/45 18 98V	5,0 mm
	lewe	DUNLOP, WINTER SPORT 5	235/45 18 98V	6,5 mm
tylna	prawe	DUNLOP, WINTER SPORT 5	235/45 18 98V	5,0 mm
	lewe	DUNLOP, WINTER SPORT 5	235/45 18 98V	5,0 mm

Wyposażenie standardowe wg Eurotax

1. ABS - system zapobiegający blokowaniu się kół podczas hamowania
2. AEB - system hamowania awaryjnego w przypadku wykrycia pieszych przed pojazdem
3. ASR - system optymalizacji przyczepności podczas przyspieszania
4. Auto Light Assist - funkcja automatycznego włączania i wyłączania świateł drogowych
5. Bluetooth (zestaw głośnomówiący)
6. Bluetooth Plus dla systemu nawigacji satelitarnej (Phone Box/wzmocnienie GSM/bezprzewodowa ładowarka)
7. CBC - system regulacji hamowania na zakręcie
8. Care Connect (eCall – wezwanie pomocy, poszerzony zakres komunikacji serwisowej, zdalny dostęp)
9. Czujnik deszczu
10. Czujniki odległości przy parkowaniu - przód i tył z MANOEUVRE ASSIST
11. DAB+ - cyfrowy odbiór stacji radiowych
12. DSR - system podpowiedzi ruchu kierowcą
13. Dekor Piano Black
14. Driver Alert - funkcja wykrywania zmęczenia kierowcy
15. Dywaniki podłogowe, przód i tył
16. Dźwiękochłonne szyby boczne z przodu
17. EBV - elektroniczny rozdział sił hamowania
18. EDS - elektroniczna blokada mechanizmu różnicowego
19. ESP - system stabilizacji toru jazdy
20. Elektrycznie sterowana pokrywa bagażnika
21. Felgi aluminiowe 18 PROPUS AERO z ogumieniem
22. Fotel kierowcy elektrycznie sterowany z funkcją pamięci, elektrycznie sterowany fotel pasażera
23. Fotele przednie z manualną regulacją wysokości
24. Fotele przednie z regulacją lędźwiową
25. Front Assist - kontrola odstępu z funkcją awaryjnego hamowania
26. Funkcja SmartLink
27. Gniazda dwa 12 V w konsoli środkowej z przodu i z tyłu
28. Gniazdo 12V w bagażniku
29. HBA - hydrauliczny system wspomagania nagłego hamowania
47. Listwa ozdobna chromowana na pokrywie bagażnika
48. Listwy progowe przednie i tylne - ozdobne
49. Listwy wokół szyb bocznych w kolorze chromu
50. Lusterka boczne w kolorze nadwozia
51. Lusterko elektrycznie sterowane, podgrzewane, składane, automatycznie ściemniające się
52. MKB Multicollision Brake - hamulec antykolizyjny
53. MSR - układ przeciwblokujący przy hamowaniu silnikiem
54. Nakładki na pedały stalowe
55. Ogrzewanie przednich i tylnych foteli
56. Oświetlenie przestrzeni wokół nóg z tyłu
57. PEDESTRIAN MONITOR - system hamowania awaryjnego w przypadku wykrycia pieszych przed pojazdem (AEB)
58. Pakiet wewnętrznego oświetlenia LED
59. Parasolka w drzwiach kierowcy
60. Podgrzewane dysze spryskiwaczy szyby przedniej
61. Poduszka kolan kierowcy
62. Poduszka powietrzna pasażera z dezaktywacją
63. Poduszki powietrzne 6 sztuk (czołowe kierowcy i pasażera, boczne - przód, kurtyny powietrzne)
64. Podłokietnik Jumbo Box
65. Podświetlenie LED dekoru, lampek do czytania z przodu i z tyłu, oświetlenie miejsca na nogi
66. Pulsacyjne działanie świateł hamowania podczas hamowania awaryjnego
67. RBS - system wspomagania hamowania na mokrej nawierzchni
68. Schowek na okulary
69. Schowek przed pasażerem z przodu – oświetlony, chłodzony
70. Side Assist z Rear Traffic Alert
71. Skrobaczka do szyb w pokrywie wlewu paliwa
72. Sound System Canton - 12 głośników, moc 610 W
73. Spryskiwacze lamp przednich
74. SunSet - tylne szyby o wyższym stopniu przyciemnienia
75. System nawigacji Columbus 9.2" z mapą Europy (DVD, 2xSD, USB, sterow głos, HDD, Infotainment Online)

- |   |  |
|---|--|
| 30. Haki do mocowania bagażu w komorze bagażnika  | 76. TPM - system kontroli ciśnienia w ogumieniu  |
| 31. Hamulec antykolizyjny - multicollision brake  | 77. Tapicerka skóra naturalna/skóra ekologiczna L&K z oznaczeniem L&K na oparciach i podłokietniku tył |
| 32. Hamulec postojowy, elektromechaniczny   | 78. Tempomat z ogranicznikiem prędkości  |
| 33. Hill Hold Control - wspomaganie ruszania pod wzniesienia  | 79. Tylne oparcie kanapy składane i dzielone z podłokietnikiem i przejściem do przestrzeni bagażnika   |
| 34. Immobilizer   | 80. Tylne oparcie tylnej kanapy składane od strony bagażnika   |
| 35. Immobilizer - Blokada przeciwuruchomieniowa   | 81. Uchwyt na kubek z przodu z funkcją EASY OPEN z roletą  |
| 36. KESSY FULL - bezkluczykowy system obsługi samochodu   | 82. Uchwyty ISOFIX na tylnych siedzeniach z uchwytami Top Tether                                       |
| 37. Kamera ułatwiająca parkowanie   | 83. VIRTUAL COCKPIT - cyfrowy zestaw wskaźników  |
| 38. Kierownica dwuramienna, skórzana, wielofunkcyjna  | 84. XDS+ - system wspomagania pokonywania zakrętów   |
| 39. Klamki wewnętrzne chromowane  | 85. Zagłówki z regulacją wysokości   |
| 40. Klamki wewnętrzne podświetlane  | 86. Zamek centralny z pilotem  |
| 41. Klimatyzacja trzystrefowa automatyczna - Climatronic  | 87. Zawieszenie adaptacyjne DCC wraz z wyborem profilu jazdy   |
| 42. Kluczyk dodatkowy, trzeci   | 88. Zestaw do naprawy przebitej opony  |
| 43. Lakier uni  | 89. Zestaw siatek w bagażniku  |
| 44. Lampy przednie LED Top Matrix, lampy tylne Top LED z dynamicznymi kierunkowskazami i spryskiwaczami | 90. Światła ostrzegawcze w drzwiach przednich i tylnych  |
| 45. Lampy tylne Full LED z dynamicznymi kierunkowskazami  | 91. Światła przeciwmgielne z funkcją doświetlania zakrętów   |
| 46. Light Assistant (Coming Home, Leaving Home, Tunnel Light)   |  |

Wyposażenie dealerskie (wybrane elementy)

- |   |   |
|---|---|
| 1. Boczne poduszki powietrzne - tył .....   | - |
| 2. Crew Protect Assistant – aktywna funkcja ochrony kierowcy i pasażera z przodu .....              | - |
| 3. Fotel kierowcy z funkcją masażu .....  | - |
| 4. Kierownica dwuramienna, podgrzewana, skórzana, wielofunkcyjna z łopatkami do zmiany biegów ..... | - |
| 5. Lakier metalik .....   | - |
| 6. PARK ASSIST - system wspomagania parkowania z czujnikami z przodu i z tyłu .....                 | - |
| 7. Pakiet Travel Assist High .....  | - |
| Travel Assist - funkcja rozpoznawania znaków drogowych  |   |
| Parking Assistant - system wspomagania parkowania   |   |
| Tempomat adaptacyjny do 210 km/h (adaptive cruise assist)   |   |
| EMERGENCY ASSISTANT – funkcja nadzoru kierowania samochodem   |   |
| VIRTUAL COCKPIT - cyfrowy zestaw wskaźników   |   |
| Lane Assist z Side Assist oraz Rear Traffic Alert   |   |
| Traffic Jam Assist - Asystent jazdy w korku   |   |
| 8. Rolety szyb bocznych z tyłu - manualne .....   | - |
| 9. Szyba przednia podgrzewana elektrycznie .....  | - |
| 10. Tapicerka łączona - skóra naturalna/skóra ekologiczna z wentylowanymi fotelami z przodu .....   | - |

**Wartość bazowa pojazdu**

Wartość bazowa pojazdu wg Eurotax (netto) .....

## **Korekty**

Pierwsza rejestracja

Przebieg

Wyposażenie

Ogumienie

Inne

Uszkodzenia, stan .....

Powyższą wartość określono w oparciu o notowania cen samochodów używanych na rynku polskim Eurotax (baza danych nr 03-2025 POL) z uwzględnieniem parametrów technicznych i rynkowych mających wpływ na wartość pojazdu.

Dla pojazdów zarejestrowanych w Polsce powyższa wartość została określona na dzień sporządzenia wyceny.

Jeżeli pojazd nie jest zarejestrowany w kraju - podana wartość jest wartością hipotetyczną przy założeniu uiszczenia wszelkich opłat i podatków należnych przy wprowadzeniu pojazdu na polski obszar celny.

Wydruk podstawowy bez informacji o wartości pojazdu - ze względu na przeznaczenie dokumentu usunięto w nim wszelkie informacje dotyczące wartości pojazdu, cen wyposażenia, korekt, etc.

---

Data: 28-03-2025

Rzecznik DEKRA:  
Kacper Sosnowski (NEW)  
Andrzej Sosnowski

**Dokument wystawiony elektronicznie ważny bez podpisu.**

Pomiar grubości powłoki lakierowej poj.



Nr punktu kontroli	Kontrolowany element	Zmierzony przedział grubości powłoki lakierowej [µm]
1	Pokrywa przednia	do 150
2	Błotnik przedni lewy	do 150
3	Słupek przedni lewy	do 150
4	Drzwi przednie lewe	do 150
5	Dach	do 150
6	Słupek środkowy lewy	do 150
7	Próg lewy	do 150
8	Drzwi tylne lewe	do 150
9	Błotnik tylny lewy	do 150
10	Pokrywa/klapa	do 150
11	Błotnik tylny prawy	do 150
12	Drzwi tylne prawe	do 150
13	Słupek środkowy prawy	do 150
14	Próg prawy	do 150
15	Drzwi przednie prawe	do 150
16	Słupek przedni prawy	do 150
17	Błotnik przedni prawy	do 150

### Opis stanu technicznego

Szczegółowy opis stanu technicznego zawarto w Opisie stanu technicznego załączonym do niniejszej ekspertyzy.

### Uwagi ogólne - dot. wyceny

#### **Dokumenty pojazdu**

Podczas oględzin przedstawiono dowód rej. poj. oraz wykonano jego fot. cyfrowe, które załączono do ekspertyzy.

Podczas oględzin przedstawiono do wglądu książkę serwisową, a jej nr podano poniżej:  
elektroniczna

---

#### **Informacja dotycząca pochodzenia pojazdu**

Brak wiarygodnych danych.

---

#### **Zabezpieczenia przeciwkradzieżowe - immobiliser:**

- w wyniku przeprowadzonych oględzin pojazdu nie stwierdzono niesprawności immobilisera w zakresie możliwym do ustalenia podczas oględzin pojazdu w warunkach pozawarsztatowych.

---

#### **Zabezpieczenia przeciwkradzieżowe - inne:**

- nie stwierdzono.

---

#### **Dodatkowe uwagi dotyczące sam. osobowego:**

Nie dotyczy.

---

#### **Jazda próbna**

Przeprowadzono próbę ruchową pojazdu.

Jazda próbna w pełnym zakresie niemożliwa. Poniżej podano komentarz:  
ograniczenia placowe

---

#### **Badanie poprawności i/lub budowy numerów identyfikacyjnych/seryjnych obiektu:**

Nie badano.

---

#### **Weryfikacja prawdziwości danych obiektu, w tym roku produkcji i innych.**

Nie przeprowadzono - przyjęto wg okazanych dokumentów i wskazanych źródeł.

---

- Nie weryfikowano odczytanego stanu drogomierza z zapisami w urządzeniach elektronicznych pojazdu.

- Niniejsza ekspertyza służy wyłącznie do oszacowania wartości rynkowej przedmiotu wyceny i nie może być wykorzystywana do żadnego innego celu, niż wymieniony powyżej. Wycena nie może stanowić podstawy do oceny cech i stanu wycenianego obiektu przy jego zakupie.

- Rzeczoznawca nie bierze na siebie odpowiedzialności za wady ukryte (prawne i fizyczne) oraz ewentualne skutki wynikające z dalszego użytkowania przedmiotu wyceny, a także za skutki wykorzystania samej wyceny.

- Powyższa wycena nie jest szczegółową ekspertyzą stanu technicznego przedmiotu wyceny i za taką nie może być uznawana, w szczególności nie może być traktowana jako gwarancja sprzedaży przedmiotu wyceny za oszacowaną wartość.

- Niniejsza wycena nie może być publikowana w całości w jakimkolwiek dokumencie bez zgody wykonawców i bez uzgodnienia z nimi formy i treści takiej publikacji.



- Wycenę przeprowadzono w oparciu o dostarczoną dokumentację oraz badanie organoleptyczne wycenianego obiektu. Nie prowadzono badań diagnostycznych oraz weryfikacji warsztatowej przedmiotu wyceny.

- Niniejsza wycena została sporządzona na podstawie oględzin wycenianego przedmiotu w warunkach występujących w miejscu jego udostępnienia.

---

#### Uwagi do zlecenia - dot. wyceny

#### **Kluczyki**

TAK

3

---

#### Uwagi Rzecznawcy - dot. wyceny

Rysy na samochodzie. Pojazd posiada hak. Niesprawne przyciski funkcyjne w jednym z kluczyków, grot prawidłowy. Niesprawne sterowanie w tylnej kanapie. Odpryski na szybie czołowej.

Rzecznawca dokonał oględzin pojazdu w warunkach parkingowych, co mogło ograniczyć pełną ocenę jego stanu technicznego. Dodatkowo, jeżeli jazda próbna została przeprowadzona (informacje w treści raportu), to wykonano ją w warunkach parkingowych, z niewielką prędkością, co może nie odzwierciedlać pełnych warunków eksploatacyjnych. Istnieje możliwość, że w innych okolicznościach ujawnią się dodatkowe uszkodzenia lub usterki, których nie można było wykryć podczas obecnych oględzin. Zalecamy zatem skorzystanie z możliwości oględzin pojazdu we własnym zakresie lub w Autoryzowanej Stacji Obsługi danej marki, co pozwoli na pełniejszą weryfikację stanu technicznego pojazdu przed udziałem w aukcji."

#### Zastrzeżenia ograniczające - dot. wyceny

Nie weryfikowano szczegółowo stanu układu napędowego, zawieszenia, kierowniczego, hamulcowego oraz wydechowego. Ocena została wykonana bez użycia podnośnika i specjalistycznego sprzętu diagnostycznego, nie dokonywano demontażu osłon i innych elementów. Ocena określa ogólny stan pojazdu na dzień oględzin w miejscu jego udostępnienia, nie może być zatem traktowana jako kompleksowa ocena stanu technicznego. Specyfikacja wg. programu operacyjnego w zakresie wyposażenia standardowego i dodatkowego nie gwarantuje zgodności ze stanem faktycznym w zakresie możliwym do ustalenia przez rzeczoznawcę podczas oględzin pojazdu.

Pomiar grubości powłoki lakierowej wykonano w miejscach możliwych do ich wykonania pomiary nie gwarantują oryginalności poszczególnych elementów poddanych ocenie.

- W Ocenie/Raporcie uwzględniono niesprawności, uszkodzenia, braki itp., które były możliwe do stwierdzenia organoleptycznego, w warunkach oględzin (z uwzględnieniem: stanu czystości pojazdu, warunków atmosferycznych, oświetlenia itd.) oraz bez weryfikacji serwisowej, bez dostępu do spodu pojazdu, bez specjalistycznego sprzętu diagnostycznego (w tym bez diagnostyki komputerowej), bez jazdy próbnej wykonanej w warunkach drogowych z obciążeniem.
- W ramach Oceny/Raportu nie weryfikowano odczytanego stanu drogomierza z zapisami w urządzeniach elektronicznych pojazdu.
- Rzecznawca nie bierze na siebie odpowiedzialności za wady ukryte (prawne i fizyczne) oraz ewentualne skutki wynikające z dalszego użytkowania przedmiotu oceny, a także za skutki wykorzystania samej oceny.

- Podane przedziały grubości powłoki lakierowej, dotyczą punktów pomiarowych. Nie mogą być traktowane jako gwarancja, że grubość powłoki lakierowej w innych punktach nie wykracza poza te przedziały.
- Zawarte w niniejszej Ocenie/Raporcie informacje (w tym dotyczące wyposażenia) służą jedynie ogólnym celom informacyjnym. Ocena/Raport nie może być zatem traktowana jako oferta w rozumieniu przepisów Kodeksu Cywilnego oraz opisu towaru ani zapewnienia w rozumieniu art. 4 Ustawy z dnia 27 lipca 2002 roku o szczególnych warunkach sprzedaży konsumenckiej.
- Niniejsza Ocena/Raport nie jest szczegółową oceną stanu technicznego.

Ocenę/Raport wykonano w kierunku ujawnienia uszkodzeń nieakceptowanych z punktu widzenia właściwego przewodnika zwrotu pojazdu lub innych ustaleń ze Zleceniodawcą. Tym samym Ocena/Raport może nie ujmować typowych zużyć i uszkodzeń eksploatacyjnych.



DOKUMENTACJA FOTOGRAFICZNA



**Fot. 1.**  
Przekątna przednia lewa



**Fot. 2.**  
Przód

DOKUMENTACJA FOTOGRAFICZNA



**Fot. 3.**  
Przekątna przednia prawa



**Fot. 4.**  
Bok prawy z przodu

DOKUMENTACJA FOTOGRAFICZNA



**Fot. 5.**  
Bok prawy z tyłu



**Fot. 6.**  
Przekątna tylna prawa

DOKUMENTACJA FOTOGRAFICZNA



**Fot. 7.**  
Tyl



**Fot. 8.**  
Przekątna tylna lewa



DOKUMENTACJA FOTOGRAFICZNA



**Fot. 9.**  
Bok lewy z tyłu



**Fot. 10.**  
Bok lewy z przodu

DOKUMENTACJA FOTOGRAFICZNA



**Fot. 11.**  
Próg lewy (widok od przodu)



**Fot. 12.**  
Próg prawy (widok od przodu)

DOKUMENTACJA FOTOGRAFICZNA



**Fot. 13.**  
Spód pojazdu przód



**Fot. 14.**  
Spód pojazdu tył



DOKUMENTACJA FOTOGRAFICZNA

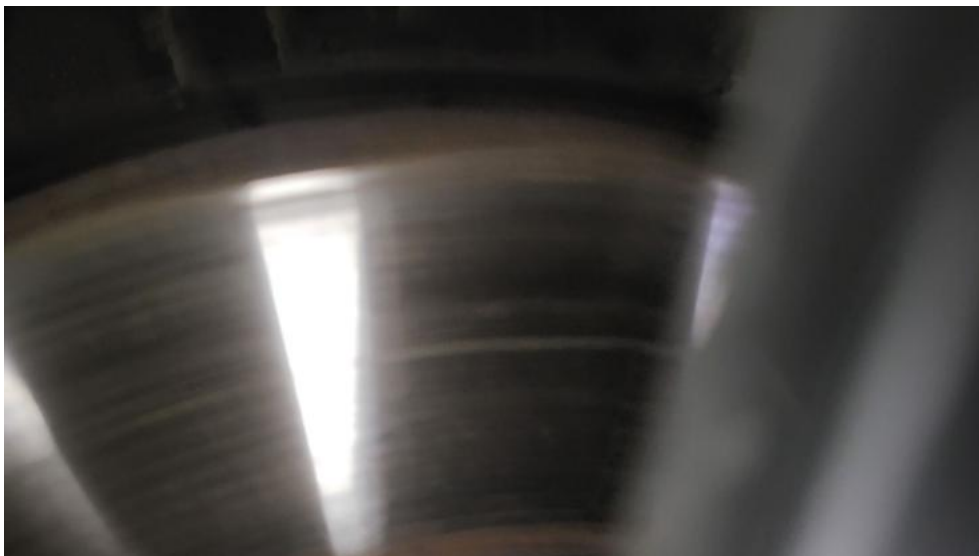

**Fot. 15.**  
Tarcza hamulcowa przednia prawa



**Fot. 16.**  
Tarcza hamulcowa tylna prawa

DOKUMENTACJA FOTOGRAFICZNA



**Fot. 17.**  
Tarcza hamulcowa tylna lewa

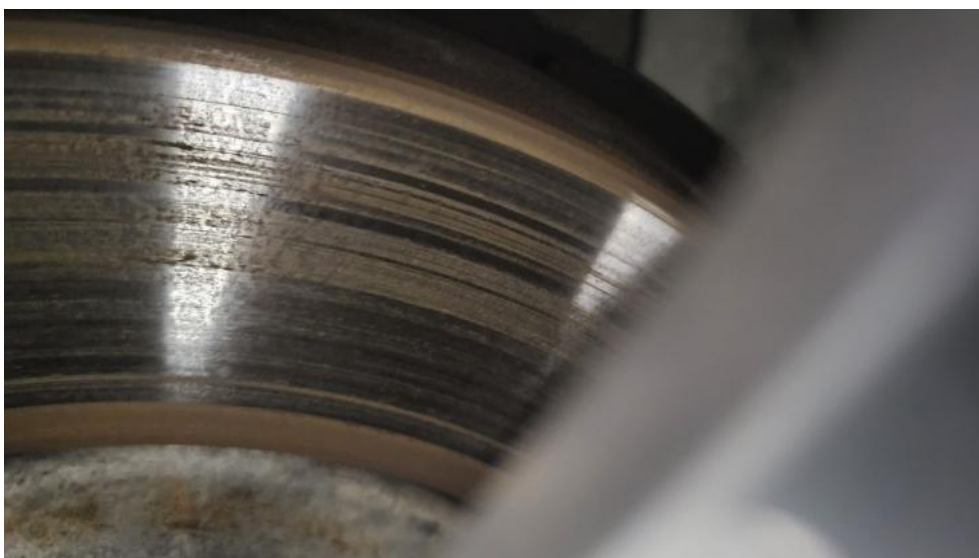

**Fot. 18.**  
Tarcza hamulcowa przednia lewa

DOKUMENTACJA FOTOGRAFICZNA



**Fot. 19.**  
Bagażnik



**Fot. 20.**  
Koło zapasowe

DOKUMENTACJA FOTOGRAFICZNA



**Fot. 21.**  
Komora silnika



**Fot. 22.**  
Numer identyfikacyjny



DOKUMENTACJA FOTOGRAFICZNA



**Fot. 23.**  
Tabliczka znamionowa



**Fot. 24.**  
Zestaw wskaźników - przebieg

DOKUMENTACJA FOTOGRAFICZNA



**Fot. 25.**  
Widok przez otwarte drzwi przednie lewe



**Fot. 26.**  
Kierownica z lewej strony

DOKUMENTACJA FOTOGRAFICZNA



**Fot. 27.**  
Widok przez otwarte drzwi tylne lewe



**Fot. 28.**  
Widok z tylnej kanapy na deskę rozdz.



DOKUMENTACJA FOTOGRAFICZNA



**Fot. 29.**  
Konsola środkowa



**Fot. 30.**  
Tunel środkowy

DOKUMENTACJA FOTOGRAFICZNA



**Fot. 31.**  
Kierownica (na wprost)



**Fot. 32.**  
Dowód rej. Str. 1

DOKUMENTACJA FOTOGRAFICZNA



**Fot. 33.**  
Dow. Rej. Str.2 i klucze

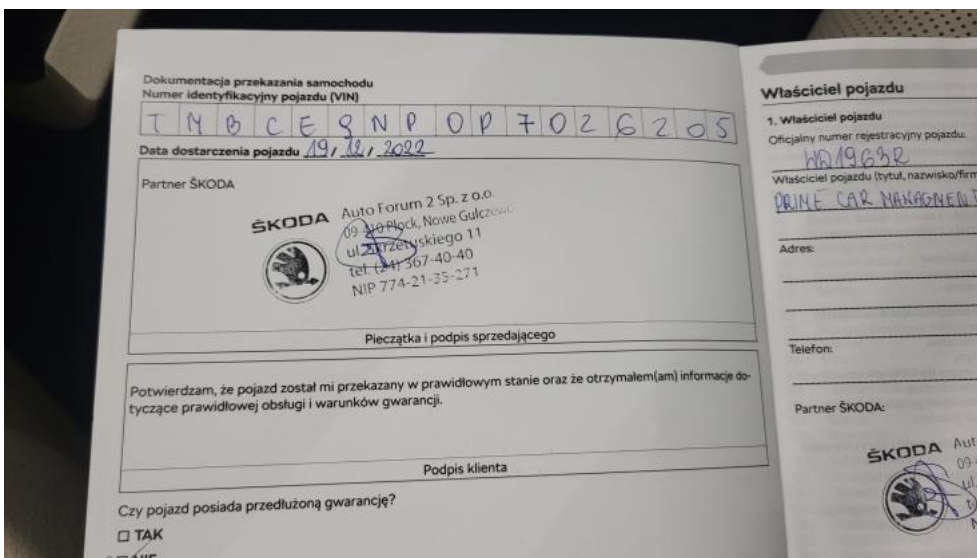

**Fot. 34.**  
Książka serwisowa – dane



DOKUMENTACJA FOTOGRAFICZNA



**Fot. 35.**  
Książka serwisowa – ostatni przegląd



**Fot. 36.**  
Instrukcje

DOKUMENTACJA FOTOGRAFICZNA



**Fot. 37.**  
Zdjęcie do protokołu



**Fot. 38.**  
Zdjęcie do protokołu

DOKUMENTACJA FOTOGRAFICZNA



**Fot. 39.**  
Zdjęcie do protokołu



**Fot. 40.**  
Zdjęcie do protokołu

DOKUMENTACJA FOTOGRAFICZNA



**Fot. 41.**  
Pokrywa komory silnika - Rysa/odprysk 1



**Fot. 42.**  
Pokrywa komory silnika - Wgniecenie/odkształcenie 1



DOKUMENTACJA FOTOGRAFICZNA



**Fot. 43.**  
Zderzak - Rysa/odprysk 1



**Fot. 44.**  
Błotnik przedni P - Wgniecenie/odkształcenie 1

DOKUMENTACJA FOTOGRAFICZNA



**Fot. 45.**  
Felga aluminiowa przednia P - Rysa/odprysk 1



**Fot. 46.**  
Opona przednia P - Pęknięcie/rozerwanie 1

DOKUMENTACJA FOTOGRAFICZNA



**Fot. 47.**  
Drzwi przednie P - Wgniecenie/odkształcenie 1

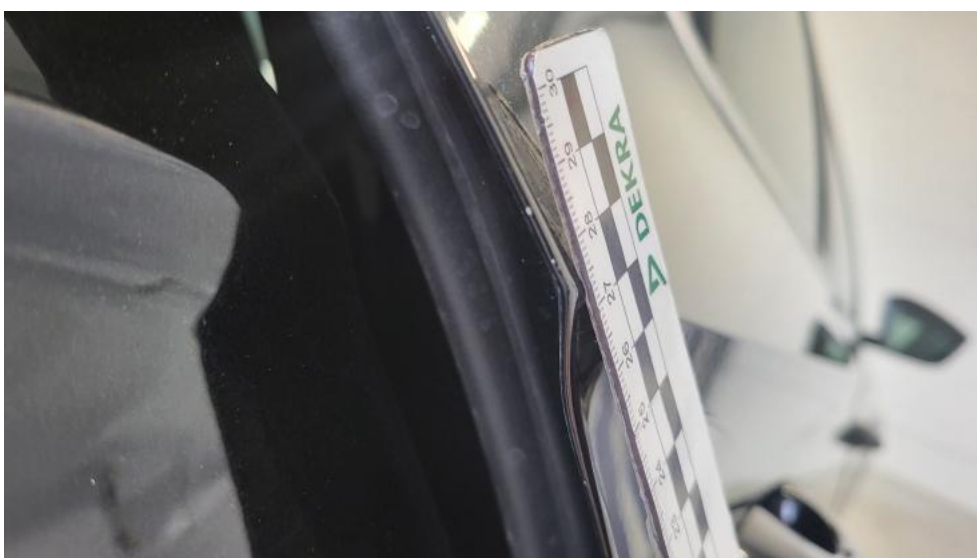

**Fot. 48.**  
Drzwi tylne P - Rysa/odprysk 1

DOKUMENTACJA FOTOGRAFICZNA



**Fot. 49.**  
Próg P - Wgniecenie/odkształcenie 1



**Fot. 50.**  
Błotnik tylny P / Ściana boczna P - Wgniecenie/odkształcenie 1



DOKUMENTACJA FOTOGRAFICZNA



**Fot. 51.**  
Felga aluminiowa tylna P - Rysa/odprysk 1



**Fot. 52.**  
Pokrywy bagażnika - Wgniecenie/odkształcenie 1

DOKUMENTACJA FOTOGRAFICZNA



**Fot. 53.**  
Pokrywy bagażnika - Wgniecenie/odkształcenie 2



**Fot. 54.**  
Zderzak tylny - Rysa/odprysk 1

DOKUMENTACJA FOTOGRAFICZNA

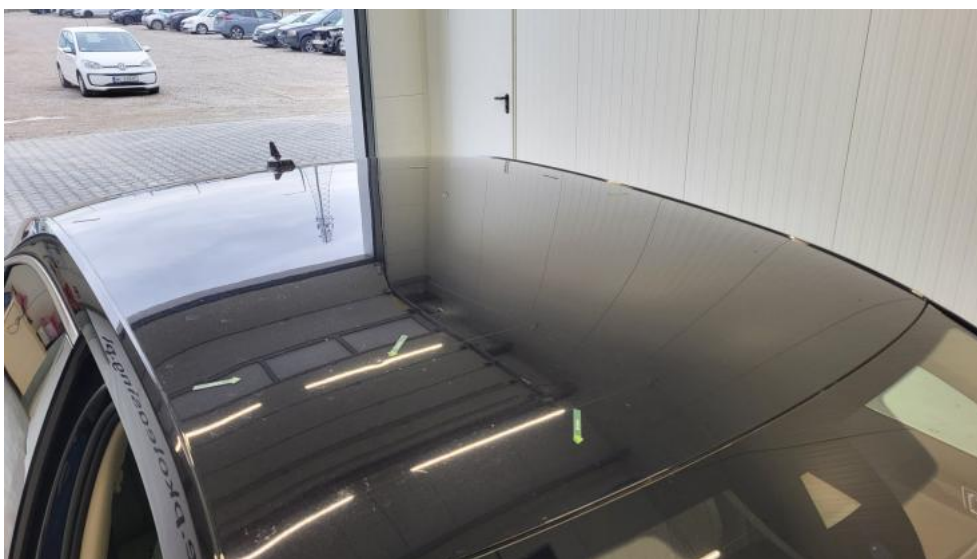

**Fot. 55.**  
Dach - Wgniecenie/odkształcenie 1



**Fot. 56.**  
Błotnik tylny L / Ściana boczna L - Wgniecenie/odkształcenie 1



DOKUMENTACJA FOTOGRAFICZNA



**Fot. 57.**  
Felga Aluminiowa przednia L - Rysa/odprysk 1



**Fot. 58.**  
Konsola tunelu śr. - Rysa/odprysk 1

DOKUMENTACJA FOTOGRAFICZNA



**Fot. 59.**  
Tapicerka drzwi przednich L - Inne 1



**Fot. 60.**  
Podsufitka - Inne 1

DOKUMENTACJA FOTOGRAFICZNA



**Fot. 61.**  
Wykładzina(y) słupka przedniego L - zdjęcie poglądowe 1



**Fot. 62.**  
Wykładzina(y) słupka przedniego L - Inne 1