

DEKRA's commission No. : PKOL(W)/LODZ/93484/24/12/04
commission/ damage No. : 23/013674
Date of commission: 04-12-2024

DEKRA Poland - Headquarters
02-673 Warszawa, ul. Konstruktorska 12A

Client :

PKO Leasing SA
Świętokrzyska 36
00-116 Warszawa

Expert:

Kacper Sosnowski (NEW)
DEKRA Polska - współpraca O/Warszawa
Andrzej Sosnowski
DEKRA Polska - Centrala

NOTE:

Due to the use of the document it was removed from it any information relating to the value of the vehicle, the price of equipment, adjustments, etc..

Vehicle data

Group of objects (Eurotax)	cars
EC code (Eurotax)	0143520
Manufacturer	AUDI
Model	A3 Limousine 20-24
Type / version	A3 35 TFSI mHEV Advanced S tronic
Body type	sedan
Number of doors / seats	4/5
Curb weight [kg]	1356
Gross vehicle weight [kg]	1880
Wheelbase 1/2	2636
Engine type	spark ignition
Pollution reduction system	GPF
Engine capacity [ccm]	1498
Engine Power [hp/kW]	150/110
Gearbox	automatic
Registration /record No.	GD5J617
VIN / serial number	WAUZZZGYXRA007684
Date of first registration	31-07-2023
Date of next. tech. test	31-07-2026
Year of manufacture	2023 (year has been verified with the manufacturer's base)
Readout [km]	71 722 (read)
Body color / type of coating	black/UNI

Tyres

axle	Wheel	Manufacturer, type	Size	Measured profile
Front	right	PIRELLI, CINTURATO P7	225/40 18 92Y	2,5 mm
	left	PIRELLI, CINTURATO P7	225/40 18 92Y	2,5 mm
back	right	PIRELLI, CINTURATO P7	225/40 18 92Y	3,5 mm
	left	PIRELLI, CINTURATO P7	225/40 18 92Y	3,0 mm

Standard equipment by Eurotax

- | | |
|---|--|
| 1. Additional gauges | 26. Interior: other |
| 2. Air conditioning | 27. Interior: other |
| 3. Antilock-Brake-System (ABS) | 28. LED front dim light |
| 4. Armrest (s) front | 29. LED rear lights |
| 5. Automatic dimlight activation, Rain sensor | 30. Leather steering wheel, Multi functional steering wheel, Steering wheel with gear-switches |
| 6. Bluetooth interface | 31. Light alloy wheels from 17" |
| 7. Child lock manually | 32. Lusterka boczne regulowane elektrycznie i ogrzewane |
| 8. Daytime running lights | 33. Mobile Tire System |
| 9. Door: other, Tailgate | 34. Oparcie tylne składane |
| 10. Driver airbag, Passenger airbag | 35. Other |
| 11. Driver seat height adjustable, Passenger seat height adjustable | 36. Other |
| 12. ESP (Electronical Stabilizing Program) | 37. Other |
| 13. Exterior design: other | 38. Other |
| 14. Exterior design: other | 39. Park Distance Control rear |
| 15. Exterior design: other | 40. Passive Tyre pressure control |
| 16. Extra power outlet | 41. Radio MMI plus |
| 17. Floor mat | 42. Rear headrests |
| 18. Hamulce tarczowe z przodu (15") | 43. Rear-view mirror autodimming |
| 19. Hamulec postojowy - elektromechaniczny | 44. Servotronic |
| 20. Head airbags front, Head airbags rear, Side airbags rear | 45. Speed limiter |
| 21. Headrests front | 46. Start/Stop system |
| 22. Heat reflecting windows | 47. Tapicerka tkaninowa Index |
| 23. Independent vehicle heater | 48. Uni-Lackierung |
| 24. Interior decoration: other | 49. Vehicle immobilizer |
| 25. Interior: other | 50. i-Size i top tether dla skrajnych tylnych siedzeń |

Dealer's equipment (selected items)

- | | |
|--|---|
| 1. Alarm, Automatic climate control, Cruise control, Keyless go, Lumbar adjust driver, Lumbar adjust passenger | - |
| Alarm antywłamaniowy, kluczyk komfortowy z funkcją Safelock | |
| Fotele przednie ogrzewane | |
| Fotele przednie ogrzewane | |
| Fotele przednie z elektryczną regulacją podparcia kręgosłupa | |
| Klimatyzacja automatyczna, 2-strefowa | |
| Podparcie odcinka lędźwiowego dla foteli przednich 4-zakresowe | |
| Tempomat | |
| Tempomat | |
| 2. Hill holder | - |
| 3. Leather steering wheel, Multi functional steering wheel, Sports steering wheel, Steering wheel with gear-switches | - |
| 4. Pakiet Design | - |
| Akcenty w tonacji aluminium we wnętrzu | |
| Felgi aluminiowe 18 (5-ramienne) Y-design, szary grafit, polerowane z ogumieniem 225/40 | |
| Lampy przednie i tylne w technologii LED(diodowe) z dynamicznymi kierunkowskazami z tyłu | |
| Listwy ozdobne wokół szyb w kolorze srebrnym | |
| Oświetlenie ambiente | |
| 5. Park Assistant, Park Distance Control front, Park Distance Control rear | - |
| 6. Rear view camera | - |
| 7. Rear-view mirror autodimming | - |

Base value of the vehicle

Base value of the vehicle by Eurotax (net) -

CorrectionsFirst registrationMileageEquipmentTyresOther

Regularity of service review -

Braki, uszkodzenia stan -

Above figure was estimated on the basis of price quotations of used cars on the Polish market Eurotax (database number 12-2024 POL) with regard to technical and market parameters affecting the value of the vehicle.

Basic print without information about the vehicle's value - duey to use of the document any information relating to the value of the vehicle, the price of equipment, adjustments, etc.. were removed

Date: 12-12-2024

DEKRA's expert:
Kacper Sosnowski (NEW)
Andrzej Sosnowski**Document issued electronically valid without signature.**

Measurement of thickness of the vehicle lacquer coating

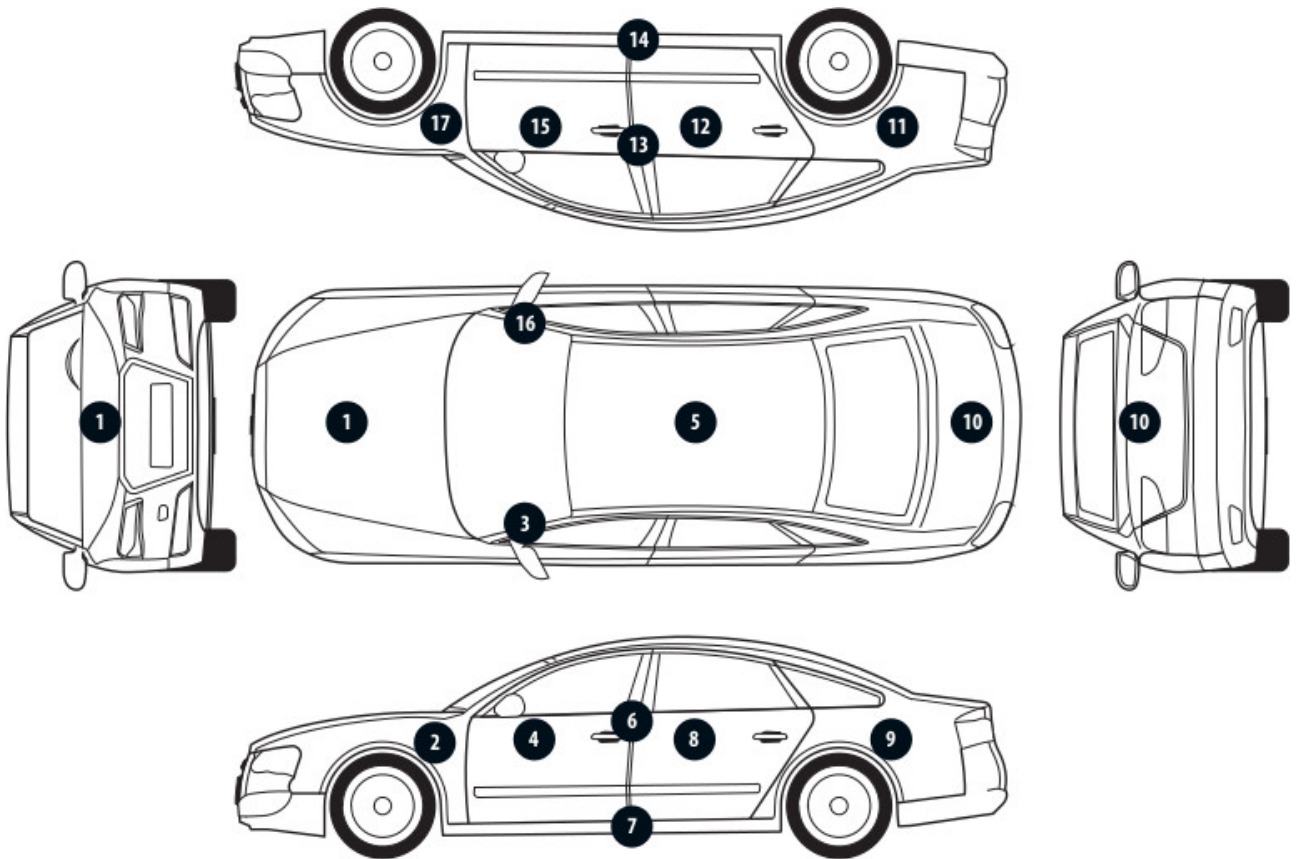

No. of controlled item	Controlled item	Measured range of thickness of the lacquer coat [μm]
1	Front cover	to 150
2	Front left fender	to 150
3	Left front pillar	to 150
4	Front left door	to 150
5	Roof	to 150
6	Left middle pillar	to 150
7	Right side sill	to 150
8	Left rear door	to 150
9	Rear left fender	to 150
10	Cover/lid	to 150
11	Right rear fender	to 150
12	Right rear door	to 150
13	Right middle pillar	to 150
14	Right side sill	to 150
15	Front right door	to 150
16	Right front pillar	to 150
17	Front right fender	to 150

Description of the technical condition

A detailed description of the technical condition contains in Description of the technical condition attached to following expertise.

General comments - regarding valuation**Vehicle documents**

Presented the following documents of the vehicle:

Ksero DR.

During the inspection the service book was presented and its number is given below:
elektroniczna

Information concerning the origin of the vehicle

Lack of reliable data.

Anti-theft protection - immobilizer

- as a result of the inspection of the vehicle found no malfunctions of the immobilizer in the extent possible to determine during the inspection of the vehicle in the non- workshop conditions.

Anti-theft protection - other:

not found

Additional comments on the car:

Not applicable.

Test drive

Test drive of the vehicle was conducted. Test drive in the full extent is not possible. Comment below:
ograniczenia placowe

Checking of the correctness and / or construction of identification / serial numbers of the object:

Not tested

Verification of the accuracy of the object data, including year of production, and other.

Not conducted - adopted according to the documents presented and indicated sources.

- The read odometer status has not been verified with records in electronic equipment of the vehicle.
- This expertise is used exclusively to estimate the market value of the item pricing and can not be used for any purpose other than those mentioned above.
- An expert assumes no responsibility for hidden defects (legal and physical) and the possible consequences arising from the continuing use of the subject of valuation, and for the consequences of using the same valuation.
- The above pricing is not an expertise of the technical condition of the subject of valuation and as such can not be considered, in particular, can not be treated as a guarantee for the sales subject of the valuation for estimated value.
- This evaluation may not be published as whole in any document without consent of its executors and without their consent as to the form and contents of such publication.
- The evaluation has been carried out basing on delivered documentation and organoleptic examination of

the assessed object. No diagnostic examination has been carried out, nor any workshop verification of the assessed object.

- This expertise has been issued basing on inspection of the assessed object in conditions ruling in its availability location.

Comments to the commission - regarding valuation

Kluczyki

TAK

1

Expert comments - regarding valuation

Dostarczono ksero dowodu rejestracyjnego. Rysy na samochodzie. Wymagana wymiana oleju od 3500 km. Przegląd przekroczony od 11600 km. Brak zaślepek w tylnej kanapie.

Restrictive disclaimer - regarding valuation

Nie weryfikowano szczegółowo stanu układu napędowego, zawieszenia, kierowniczego, hamulcowego oraz wydechowego. Ocena została wykonana bez użycia podnośnika i specjalistycznego sprzętu diagnostycznego, nie dokonywano demontażu osłon i innych elementów. Ocena określa ogólny stan pojazdu na dzień oględzin w miejscu jego udostępnienia, nie może być zatem traktowana jako kompleksowa ocena stanu technicznego. Specyfikacja wg. programu operacyjnego w zakresie wyposażenia standardowego i dodatkowego nie gwarantuje zgodności ze stanem faktycznym w zakresie możliwym do ustalenia przez rzeczoznawcę podczas oględzin pojazdu.

Pomiar grubości powłoki lakierowej wykonano w miejscach możliwych do ich wykonania pomiary nie gwarantują oryginalności poszczególnych elementów poddanych ocenie.

- W Ocenie/Raporcie uwzględniono niesprawności, uszkodzenia, braki itp., które były możliwe do stwierdzenia organoleptycznego, w warunkach oględzin (z uwzględnieniem: stanu czystości pojazdu, warunków atmosferycznych, oświetlenia itd.) oraz bez weryfikacji serwisowej, bez dostępu do spodu pojazdu, bez specjalistycznego sprzętu diagnostycznego (w tym bez diagnostyki komputerowej), bez jazdy próbnej wykonanej w warunkach drogowych z obciążeniem.
- W ramach Oceny/Raportu nie weryfikowano odczytanego stanu drogomierza z zapisami w urządzeniach elektronicznych pojazdu.
- Rzeczoznawca nie bierze na siebie odpowiedzialności za wady ukryte (prawne i fizyczne) oraz ewentualne skutki wynikające z dalszego użytkowania przedmiotu oceny, a także za skutki wykorzystania samej oceny.
- Podane przedziały grubości powłoki lakierowej, dotyczą punktów pomiarowych. Nie mogą być traktowane jako gwarancja, że grubość powłoki lakierowej w innych punktach nie wykracza poza te przedziały.
- Zawarte w niniejszej Ocenie/Raporcie informacje (w tym dotyczące wyposażenia) służą jedynie ogólnym celom informacyjnym. Ocena/Raport nie może być zatem traktowana jako oferta w rozumieniu przepisów Kodeksu Cywilnego oraz opisu towaru ani zapewnienia w rozumieniu art. 4 Ustawy z dnia 27 lipca 2002 roku o szczególnych warunkach sprzedaży konsumenckiej.
- Niniejsza Ocena/Raport nie jest szczegółową oceną stanu technicznego.

Ocenę/Raport wykonano w kierunku ujawnienia uszkodzeń nieakceptowanych z punktu widzenia właściwego przewodnika zwrotu pojazdu lub innych ustaleń ze Zleceniodawcą. Tym samym Ocena/Raport może nie ujmować typowych zużyć i uszkodzeń eksploatacyjnych.

PHOTOGRAPHIC DOCUMENTATION



Photo 1.
Przekątna przednia lewa



Photo 2.
Przód

PHOTOGRAPHIC DOCUMENTATION



Photo 3.
Przekątna przednia prawa



Photo 4.
Bok prawy z przodu

PHOTOGRAPHIC DOCUMENTATION



Photo 5.
Bok prawy z tyłu



Photo 6.
Przekątna tylna prawa

PHOTOGRAPHIC DOCUMENTATION



Photo 7.
Tył



Photo 8.
Przekątna tylna lewa

PHOTOGRAPHIC DOCUMENTATION



Photo 9.
Bok lewy z tyłu



Photo 10.
Bok lewy z przodu

PHOTOGRAPHIC DOCUMENTATION



Photo 11.
Próg lewy (widok od przodu)



Photo 12.
Próg prawy (widok od przodu)

PHOTOGRAPHIC DOCUMENTATION



Photo 13.
Spód pojazdu przód



Photo 14.
Spód pojazdu tył

PHOTOGRAPHIC DOCUMENTATION



Photo 15.

Tarcza hamulcowa przednia prawa



Photo 16.

Tarcza hamulcowa tylna prawa

PHOTOGRAPHIC DOCUMENTATION



Photo 17.
Tarcza hamulcowa tylna lewa



Photo 18.
Tarcza hamulcowa przednia lewa

PHOTOGRAPHIC DOCUMENTATION



Photo 19.
Bagażnik



Photo 20.
Koło zapasowe

PHOTOGRAPHIC DOCUMENTATION



Photo 21.
Komora silnika



Photo 22.
Numer identyfikacyjny

PHOTOGRAPHIC DOCUMENTATION



Photo 23.
Tabliczka znamionowa



Photo 24.
Zestaw wskaźników - przebieg

PHOTOGRAPHIC DOCUMENTATION



Photo 25.

Widok przez otwarte drzwi przednie lewe



Photo 26.

Kierownica z lewej strony

PHOTOGRAPHIC DOCUMENTATION



Photo 27.

Widok przez otwarte drzwi tylne lewe



Photo 28.

Widok z tylnej kanapy na deskę rozd.

PHOTOGRAPHIC DOCUMENTATION



Photo 29.
Konsola środkowa

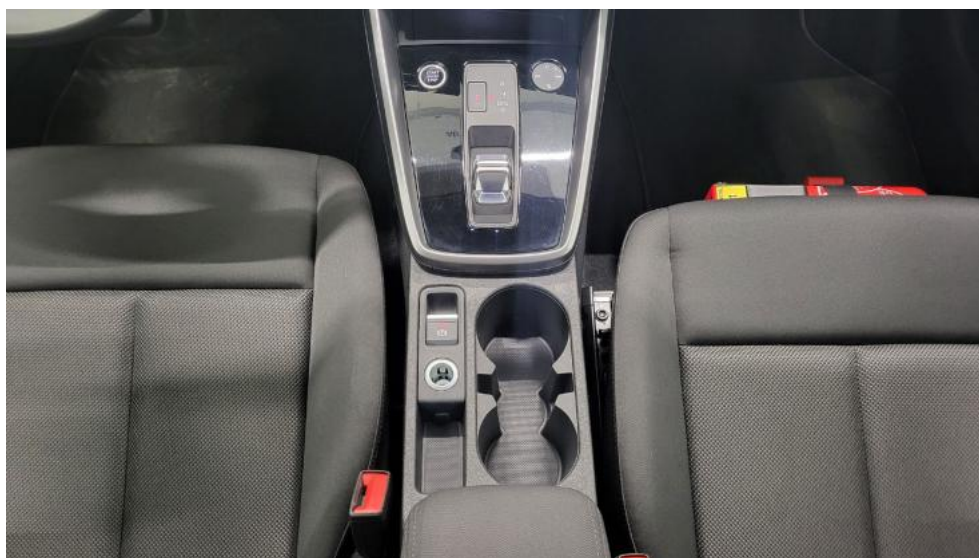

Photo 30.
Tunel środkowy

PHOTOGRAPHIC DOCUMENTATION



Photo 31.
Kierownica (na wprost)



Photo 32.
Książka serwisowa – dane

PHOTOGRAPHIC DOCUMENTATION

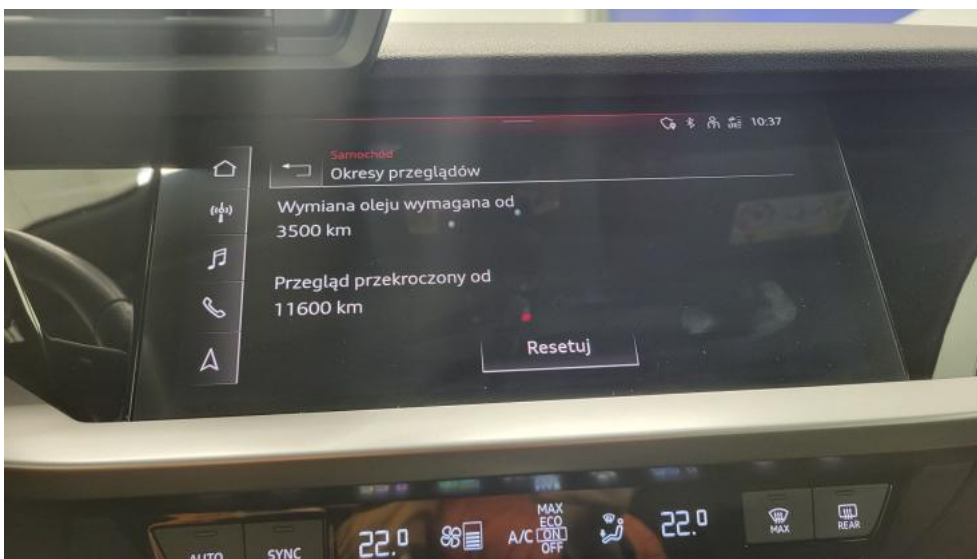

Photo 33.
Książka serwisowa – ostatni przegląd

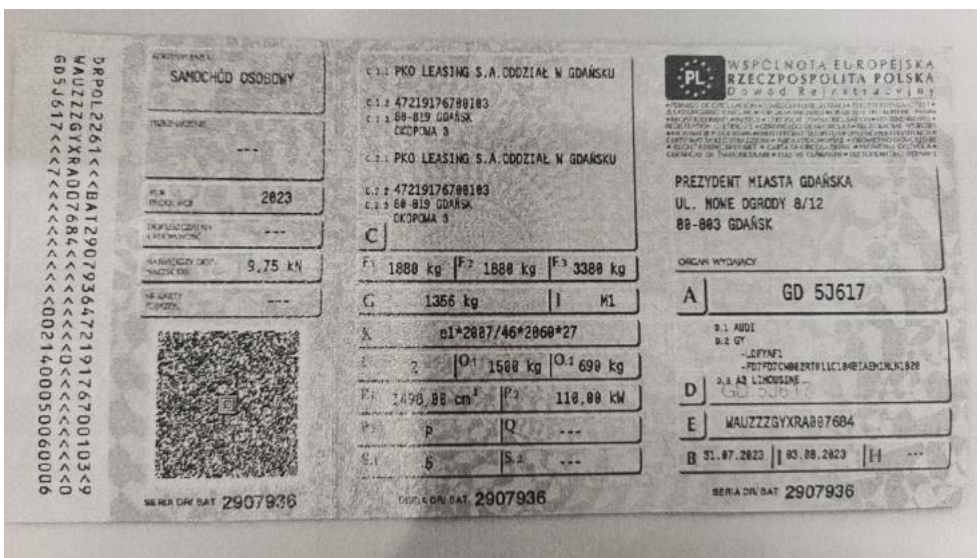

Photo 34.
Dow. rej. ksero Str. 1

PHOTOGRAPHIC DOCUMENTATION

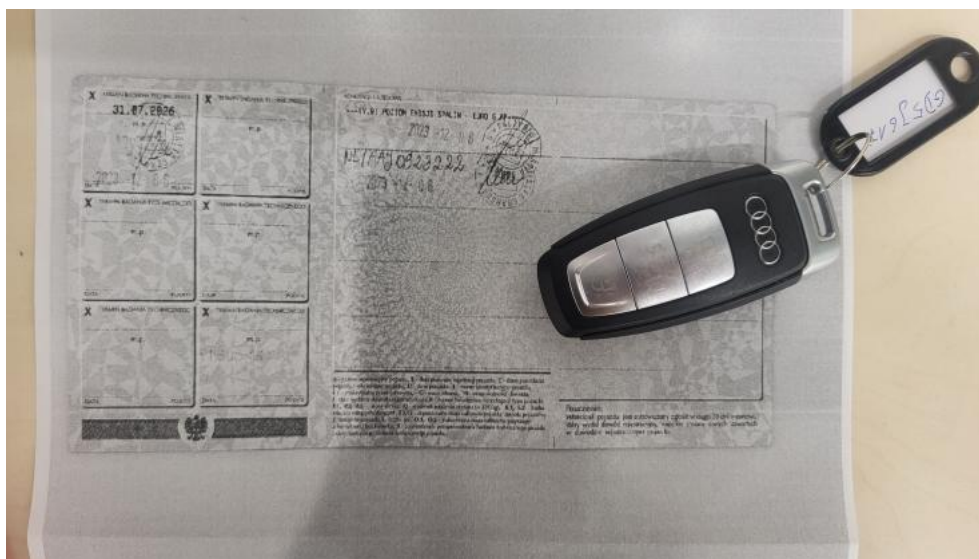

Photo 35.
Dow. Rej. ksero Str.2 i klucze



Photo 36.
Zestaw naprawy koła

PHOTOGRAPHIC DOCUMENTATION



Photo 37.
Zdjęcie do protokołu



Photo 38.
Zdjęcie do protokołu

PHOTOGRAPHIC DOCUMENTATION



Photo 39.
Zdjęcie do protokołu



Photo 40.
Zdjęcie do protokołu

PHOTOGRAPHIC DOCUMENTATION



Photo 41.

Atrapa przednia - Pęknięcie/rozerwanie 1



Photo 42.

Krata zderzaka prz. - zdjęcie poglądowe 1

PHOTOGRAPHIC DOCUMENTATION



Photo 43.

Krata zderzaka prz. - zdjęcie poglądowe 2



Photo 44.

Krata zderzaka prz. - Pęknięcie/rozerwanie 1

PHOTOGRAPHIC DOCUMENTATION



Photo 45.
Krata zderzaka prz. - Pęknięcie/rozerwanie 2



Photo 46.
Krata zderzaka prz.(.) - Pęknięcie/rozerwanie 3

PHOTOGRAPHIC DOCUMENTATION



Photo 47.

Kratka/zaślepka halogenu L - zdjęcie pogładowe 1



Photo 48.

Kratka/zaślepka halogenu L - Rysa/odprysk 1

PHOTOGRAPHIC DOCUMENTATION

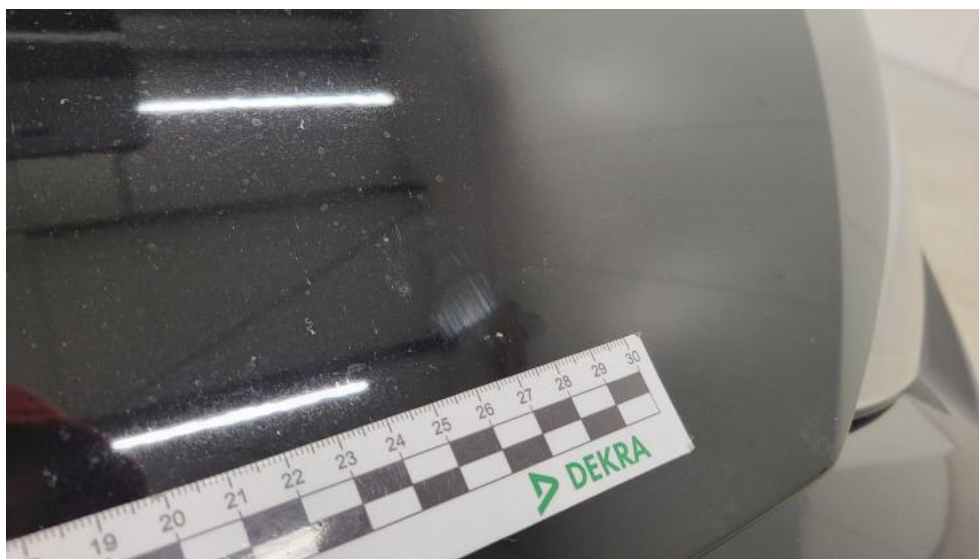

Photo 49.
Pokrywa komory silnika - Rysa/odprysk 1



Photo 50.
Szyba czołowa - Rysa/odprysk 1

PHOTOGRAPHIC DOCUMENTATION



Photo 51.
Felga aluminiowa przednia P - Rysa/odprysk 1



Photo 52.
Felga aluminiowa tylna P - Rysa/odprysk 1

PHOTOGRAPHIC DOCUMENTATION



Photo 53.
Felga aluminiowa tylna P - Rysa/odprysk 2



Photo 54.
Zderzak tylny - Wgniecenie/odkształcenie 1

PHOTOGRAPHIC DOCUMENTATION



Photo 55.

Drzwi przed L - Rysa/odprysk 1



Photo 56.

Drzwi przed L - Rysa/odprysk 2

PHOTOGRAPHIC DOCUMENTATION



Photo 57.
Felga Aluminiowa przednia L - Rysa/odprysk 1



Photo 58.
Zaglówek fotela prz. P - Inne 1

PHOTOGRAPHIC DOCUMENTATION



Photo 59.

Tapicerka drzwi przednich L - Rysa/odprysk 1