

Nr zlecenia DEKRA: PKOL(W)/LODZ/84988/24/11/04
Nr zlecenia/szkody: 23/003206
Data zlecenia: 04-11-2024

DEKRA Polska - Centrala
02-673 Warszawa, ul. Konstruktorska 12A

Zleceniodawca:

PKO Leasing SA
Świętokrzyska 36
00-116 Warszawa

Rzeczoznawcy:

Kacper Sosnowski (NEW)
DEKRA Polska - współpraca O/Warszawa
Andrzej Sosnowski
DEKRA Polska - Centrala

UWAGA:

Ze względu na przeznaczenie dokumentu usunięto w nim wszelkie informacje dotyczące wartości pojazdu, cen wyposażenia, korekt, etc.

Dane pojazdu

Grupa obiektów (Eurotax)	samochody osobowe
Kod EC (Eurotax)	0135135
Producent	TOYOTA
Model	Corolla TS Kombi 18-22
Typ/wersja	Corolla 2.0 Hybrid Comfort
Rodzaj nadwozia	KOM
Liczba drzwi/liczba miejsc	5/5
Masa własna [kg]	1494
Dopuszczalna masa całkowita [kg]	1955
Rozstaw osi 1/2	2700
Rodzaj silnika	z zapłonem iskrowym
Układ oczyszczana spalin	GPF
Pojemność silnika [ccm]	1986
Moc silnika [KM/kW]	152/112
Skrzynia biegów	automatyczna
Nr rejestracyjny	KK73621
VIN	SB1Z53BE20E110901
Data 1. rejestracji	30-11-2022
Data nast. bad. techn.	02-09-2025
Rok produkcji	2022 (rok produkcji został zweryfikowany z zewnętrzną bazą danych)
Stan licznika [km]	75 843 (odczytany)
Kolor nadwozia/rodzaj powłoki	biały/zwykły

Ogumienie

Oś	Koło	Producent, typ	Rozmiar	Profil zmierzony
przednia	prawe	CONTINENTAL, ECOCONTACT 6	205/55 16 91V	2,0 mm
	lewe	CONTINENTAL, ECOCONTACT 6	205/55 16 91V	2,0 mm
tylna	prawe	CONTINENTAL, ECOCONTACT 6	205/55 16 91V	2,0 mm
	lewe	CONTINENTAL, ECOCONTACT 6	205/55 16 91V	2,0 mm

Wyposażenie standardowe wg Eurotax

1. 6 głośników
2. ABS
3. Antena dachowa Shark-Fin
4. Asystent utrzymania pasa ruchu (LTA)
5. Automatyczne światła drogowe
6. BA - system wspomagania hamowania
7. Czujnik zmiernych
8. Dyfuzor tylny w kolorze Piano Black
9. Dywaniki welurowe
10. EBD - elektroniczny rozdział sił hamowania
11. ESC - układ stabilizacji toru jazdy
12. Elektrycznie regulowane szyby przednie i tylne
13. Elektryczny hamulec postojowy (EPB)
14. Felgi aluminiowe 16 z ogumieniem 205/55
15. Fotel kierowcy z regulacją wysokości
16. Fotel pasażera z regulacją wysokości
17. Fotele przednie z profilowanym podparciem bocznym
18. Funkcja automatycznego opuszczania i unoszenia szyb, przód i tył
19. Funkcja oświetlenia Follow-Me-Home
20. Gałka dźwigni zmiany biegów obszyta skórą
21. Gniazdo 12V
22. Gniazdo 12V w bagażniku
23. Gniazdo USB
24. HAC - system wspomagający pokonywanie podjazdów
25. Immobilizer
26. Interfejs Android Auto i Apple CarPlay
27. Kamera cofania
28. Kanapa tylna składana, dzielona 60/40
29. Kierownica skórzana
30. Kierownica wielofunkcyjna
31. Kieszonki w oparciu fotela pasażera
32. Klimatyzacja automatyczna - dwustrefowa
33. Kolumna kierownicy regulowana elektrycznie w dwóch płaszczyznach
34. Komputer pokładowy
35. Lakier uni
36. Lusterka boczne ogrzewane
37. Lusterka boczne regulowane elektrycznie
38. Manetki zmiany biegów przy kierownicy
39. Miękkie materiały wykończeniowe
40. Nakrętki antykradzieżowe do kół, chromowane
41. Nawiew wentylacji na tylną kanapę
42. Obrotomierz
43. Obsługa stacji radiowych w technologii cyfrowej (DAB)
44. Ogranicznik prędkości - automatyczny
45. Oświetlenie w osłonach przeciwsłonecznych
46. Podsufitka ciemna
47. Poduszka powietrzna kolan kierowcy
48. Poduszki powietrzne boczne - przód
49. Poduszki powietrzne kierowcy i pasażera
50. Poduszki powietrzne kurtynowe
51. Podwójna podłoga bagażnika
52. Podłokietnik przedni, regulowany
53. Podłokietnik tylny
54. Prędkościomierz analogowy
55. Relingi dachowe
56. Roleta przestrzeni bagażowej
57. Spojler tylny
58. Sygnalizacja niezapiętych pasów bezpieczeństwa
59. System AVAS (Acoustic Vehicle Alerting System)
60. System Bluetooth
61. System automatycznego powiadamiania ratunkowego (eCall)
62. System monitorowania ciśnienia w oponach
63. System multimedialny Toyota Touch 2 z ekranem dotykowym 8 cali
64. System ostrzegania o niezamierzonej zmianie pasa z funkcją powrotu na zadany tor jazdy (LDA+SC)
65. System oświetlenia wnętrza
66. System rozpoznawania znaków drogowych (RSA)
67. System składania tylnych siedzeń Toyota Easy Flat
68. System wykrywania zmęczenia kierowcy (SWS)
69. Tapicerka materiałowa
70. Tempomat aktywny
71. Uchwyty ISOFIX do mocowania fotelika dziecięcego
72. Układ wczesnego reagowania w razie ryzyka zderzenia (PCS) z systemem wykrywania pieszych (PD)
73. Uruchamianie pojazdu przyciskiem Start/Stop
74. Usługi łączności Toyota Connected Car
75. VSC - system stabilizacji toru jazdy z TRC
76. Wstawki chromowane we wnętrzu auta
77. Wykończenie elementów wnętrza w kolorze ciemnym
78. Wyłącznik poduszki powietrznej pasażera
79. Wyświetlacz kolorowy między zegarami 4,2 cala
80. Zabezpieczenie tylnych drzwi przed otwarciem przez dzieci
81. Zamek centralny sterowany pilotem
82. Zestaw do naprawy przebitej opony
83. Światła do jazdy dziennej typu LED
84. Światła główne LED (Basic)
85. Światła przeciwmgielne LED
86. Światła tylne typu LED

Wyposażenie dealerskie (wybrane elementy)

1. Pakiet Tech	-
Lusterko wsteczne elektrochromatyczne (przyciemniające się)	
Lusterka boczne składane elektrycznie	
Czujnik deszczu	
Czujniki odległości przy parkowaniu - przód i tył	
Fotel kierowcy z elektryczną regulacją odcinka lędźwiowego	
Inteligentny system parkowania (IPA)	
Fotele przednie podgrzewane	
Układ detekcji przeszkód (ICS)	
Prędkościomierz cyfrowy	
Wyświetlacz kolorowy między zegarami 7 cali	
Interfejs Android Auto i Apple CarPlay, bezprzewodowe	
Nawigacja satelitarna Connected	
System multimedialny Toyota Smart Connect z ekranem dotykowym 8 cali HD	
Asystent głosowy	

Wartość bazowa pojazdu

Wartość bazowa pojazdu wg Eurotax (netto)

Korekty

Pierwsza rejestracja

Przebieg

Wyposażenie

Ogumienie

Inne

Stan dbałości o pojazd	-
Wcześniejsze naprawy	-
Szczególny charakter eksploatacji	-
Uszkodzenia stan	-

Powyższą wartość określono w oparciu o notowania cen samochodów używanych na rynku polskim Eurotax (baza danych nr 11-2024 POL) z uwzględnieniem parametrów technicznych i rynkowych mających wpływ na wartość pojazdu.

Dla pojazdów zarejestrowanych w Polsce powyższa wartość została określona na dzień sporządzenia wyceny.

Jeżeli pojazd nie jest zarejestrowany w kraju - podana wartość jest wartością hipotetyczną przy założeniu uiszczenia wszelkich opłat i podatków należnych przy wprowadzeniu pojazdu na polski obszar celny.

Wydruk podstawowy bez informacji o wartości pojazdu - ze względu na przeznaczenie dokumentu usunięto w nim wszelkie informacje dotyczące wartości pojazdu, cen wyposażenia, korekt, etc.

Data: 21-11-2024

Rzecznawca DEKRA:
Kacper Sosnowski (NEW)
Andrzej Sosnowski**Dokument wystawiony elektronicznie ważny bez podpisu.**

Pomiar grubości powłoki lakierowej poj.

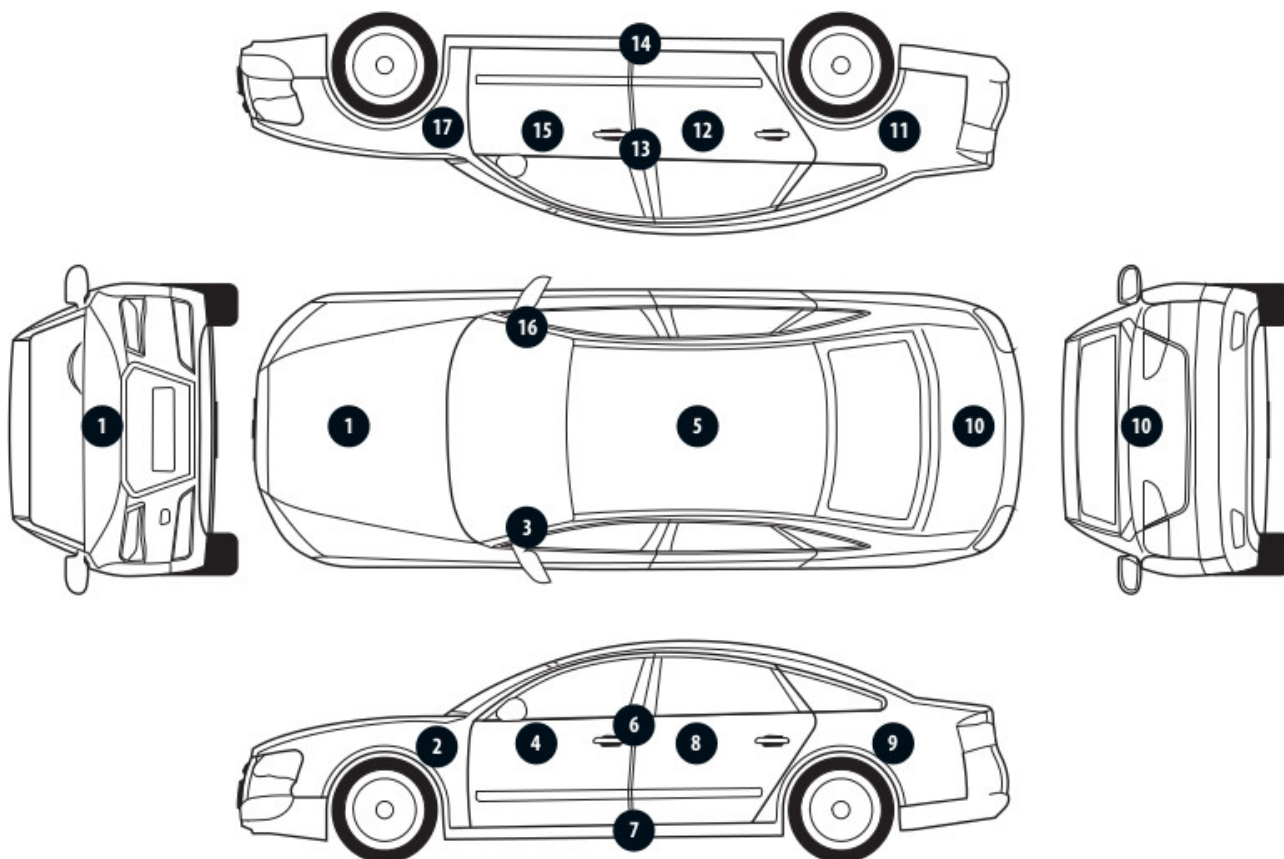

Nr punktu kontroli	Kontrolowany element	Zmierzony przedział grubości powłoki lakierowej [µm]
1	Pokrywa przednia	do 150
2	Błotnik przedni lewy	do 150
3	Słupek przedni lewy	do 150
4	Drzwi przednie lewe	do 150
5	Dach	do 150
6	Słupek środkowy lewy	do 150
7	Próg lewy	do 150
8	Drzwi tylne lewe	do 150
9	Błotnik tylny lewy	do 150
11	Błotnik tylny prawy	do 150
12	Drzwi tylne prawe	150 - 200
13	Słupek środkowy prawy	do 150
14	Próg prawy	do 150
15	Drzwi przednie prawe	do 150
16	Słupek przedni prawy	do 150
17	Błotnik przedni prawy	do 150

Opis stanu technicznego

Szczegółowy opis stanu technicznego zawarto w Opisie stanu technicznego załączonym do niniejszej ekspertyzy.

Uwagi ogólne - dot. wyceny

Dokumenty pojazdu

Podczas oględzin przedstawiono dowód rej. poj. oraz wykonano jego fot. cyfrowe, które załączono do ekspertyzy.

Podczas oględzin przedstawiono do wglądu książkę serwisową, a jej nr podano poniżej:

.

Informacja dotycząca pochodzenia pojazdu

Brak wiarygodnych danych.

Zabezpieczenia przeciwkradzieżowe - immobiliser:

- w wyniku przeprowadzonych oględzin pojazdu nie stwierdzono niesprawności immobilisera w zakresie możliwym do ustalenia podczas oględzin pojazdu w warunkach pozawarsztatowych.

Zabezpieczenia przeciwkradzieżowe - inne:

- nie stwierdzono.

Dodatkowe uwagi dotyczące sam. osobowego:

Nie dotyczy.

Jazda próbna

Przeprowadzono próbę ruchową pojazdu.

Jazda próbna w pełnym zakresie niemożliwa. Poniżej podano komentarz:
ograniczenia placowe

Badanie poprawności i/lub budowy numerów identyfikacyjnych/seryjnych obiektu:

Nie badano.

Weryfikacja prawdziwości danych obiektu, w tym roku produkcji i innych.

Nie przeprowadzono - przyjęto wg okazanych dokumentów i wskazanych źródeł.

- Nie weryfikowano odczytanego stanu drogomierza z zapisami w urządzeniach elektronicznych pojazdu.

- Niniejsza ekspertyza służy wyłącznie do oszacowania wartości rynkowej przedmiotu wyceny i nie może być wykorzystywana do żadnego innego celu, niż wymieniony powyżej. Wycena nie może stanowić podstawy do oceny cech i stanu wycenianego obiektu przy jego zakupie.

- Rzeczoznawca nie bierze na siebie odpowiedzialności za wady ukryte (prawne i fizyczne) oraz ewentualne skutki wynikające z dalszego użytkowania przedmiotu wyceny, a także za skutki wykorzystania samej wyceny.

- Powyższa wycena nie jest szczegółową ekspertyzą stanu technicznego przedmiotu wyceny i za taką nie może być uznawana, w szczególności nie może być traktowana jako gwarancja sprzedaży przedmiotu wyceny za oszacowaną wartość.

- Niniejsza wycena nie może być publikowana w całości w jakimkolwiek dokumencie bez zgody wykonawców i bez uzgodnienia z nimi formy i treści takiej publikacji.

- Wycenę przeprowadzono w oparciu o dostarczoną dokumentację oraz badanie organoleptyczne wycenianego obiektu. Nie prowadzono badań diagnostycznych oraz weryfikacji warsztatowej przedmiotu wyceny.

- Niniejsza wycena została sporządzona na podstawie oględzin wycenianego przedmiotu w warunkach występujących w miejscu jego udostępnienia.

Uwagi do zlecenia - dot. wyceny

Kluczyki

TAK

2

Uwagi Rzecznawcy - dot. wyceny

Pojazd TAXI. Rysy na samochodzie. Aktywna kontrolka ciśnienia w oponach. Ślady po grafice reklamowej na szybach.

Zastrzeżenia ograniczające - dot. wyceny

Nie weryfikowano szczegółowo stanu układu napędowego, zawieszenia, kierowniczego, hamulcowego oraz wydechowego. Ocena została wykonana bez użycia podnośnika i specjalistycznego sprzętu diagnostycznego, nie dokonywano demontażu osłon i innych elementów. Ocena określa ogólny stan pojazdu na dzień oględzin w miejscu jego udostępnienia, nie może być zatem traktowana jako kompleksowa ocena stanu technicznego. Specyfikacja wg. programu operacyjnego w zakresie wyposażenia standardowego i dodatkowego nie gwarantuje zgodności ze stanem faktycznym w zakresie możliwym do ustalenia przez rzeczoznawcę podczas oględzin pojazdu.

Pomiar grubości powłoki lakierowej wykonano w miejscach możliwych do ich wykonania pomiary nie gwarantują oryginalności poszczególnych elementów poddanych ocenie.

- W Ocenie/Raporcie uwzględniono niesprawności, uszkodzenia, braki itp., które były możliwe do stwierdzenia organoleptycznego, w warunkach oględzin (z uwzględnieniem: stanu czystości pojazdu, warunków atmosferycznych, oświetlenia itd.) oraz bez weryfikacji serwisowej, bez dostępu do spodu pojazdu, bez specjalistycznego sprzętu diagnostycznego (w tym bez diagnostyki komputerowej), bez jazdy próbnej wykonanej w warunkach drogowych z obciążeniem.
- W ramach Oceny/Raportu nie weryfikowano odczytanego stanu drogomierza z zapisami w urządzeniach elektronicznych pojazdu.
- Rzecznawca nie bierze na siebie odpowiedzialności za wady ukryte (prawne i fizyczne) oraz ewentualne skutki wynikające z dalszego użytkowania przedmiotu oceny, a także za skutki wykorzystania samej oceny.
- Podane przedziały grubości powłoki lakierowej, dotyczą punktów pomiarowych. Nie mogą być traktowane jako gwarancja, że grubość powłoki lakierowej w innych punktach nie wykracza poza te przedziały.
- Zawarte w niniejszej Ocenie/Raporcie informacje (w tym dotyczące wyposażenia) służą jedynie ogólnym celom informacyjnym. Ocena/Raport nie może być zatem traktowana jako oferta w rozumieniu przepisów Kodeksu Cywilnego oraz opisu towaru ani zapewnienia w rozumieniu art. 4 Ustawy z dnia 27 lipca 2002 roku o szczególnych warunkach sprzedaży konsumenckiej.
- Niniejsza Ocena/Raport nie jest szczegółową oceną stanu technicznego.

Ocenę/Raport wykonano w kierunku ujawnienia uszkodzeń nieakceptowanych z punktu widzenia właściwego przewodnika zwrotu pojazdu lub innych ustaleń ze Zleceniodawcą. Tym samym Ocena/Raport może nie ujmować typowych zużyć i uszkodzeń eksploatacyjnych.

DOKUMENTACJA FOTOGRAFICZNA



Fot. 1.
Przekątna przednia lewa



Fot. 2.
Przód

DOKUMENTACJA FOTOGRAFICZNA



Fot. 3.
Przekątna przednia prawa



Fot. 4.
Bok prawy z przodu

DOKUMENTACJA FOTOGRAFICZNA



Fot. 5.
Bok prawy z tyłu



Fot. 6.
Przekątna tylna prawa

DOKUMENTACJA FOTOGRAFICZNA



Fot. 7.
Tyl



Fot. 8.
Przekątna tylna lewa

DOKUMENTACJA FOTOGRAFICZNA



Fot. 9.
Bok lewy z tyłu



Fot. 10.
Bok lewy z przodu

DOKUMENTACJA FOTOGRAFICZNA



Fot. 11.
Próg lewy (widok od przodu)



Fot. 12.
Próg prawy (widok od przodu)

DOKUMENTACJA FOTOGRAFICZNA



Fot. 13.
Spód pojazdu przód



Fot. 14.
Spód pojazdu tył

DOKUMENTACJA FOTOGRAFICZNA



Fot. 15.
Tarcza hamulcowa przednia prawa



Fot. 16.
Tarcza hamulcowa tylna prawa

DOKUMENTACJA FOTOGRAFICZNA



Fot. 17.
Tarcza hamulcowa tylna lewa



Fot. 18.
Tarcza hamulcowa przednia lewa

DOKUMENTACJA FOTOGRAFICZNA



Fot. 19.
Bagażnik



Fot. 20.
Koło zapasowe

DOKUMENTACJA FOTOGRAFICZNA



Fot. 21.
Komora silnika



Fot. 22.
Numer identyfikacyjny

DOKUMENTACJA FOTOGRAFICZNA



Fot. 23.
Tabliczka znamionowa



Fot. 24.
Zestaw wskaźników - przebieg

DOKUMENTACJA FOTOGRAFICZNA



Fot. 25.

Widok przez otwarte drzwi przednie lewe



Fot. 26.

Kierownica z lewej strony

DOKUMENTACJA FOTOGRAFICZNA



Fot. 27.

Widok przez otwarte drzwi tylne lewe



Fot. 28.

Widok z tylnej kanapy na deskę rozd.

DOKUMENTACJA FOTOGRAFICZNA



Fot. 29.
Konsola środkowa



Fot. 30.
Tunel środkowy

DOKUMENTACJA FOTOGRAFICZNA



Fot. 31.
Kierownica (na wprost)



Fot. 32.
Dowód rej. Str. 1

DOKUMENTACJA FOTOGRAFICZNA



Fot. 33.
Dow. Rej. Str.2 i klucze

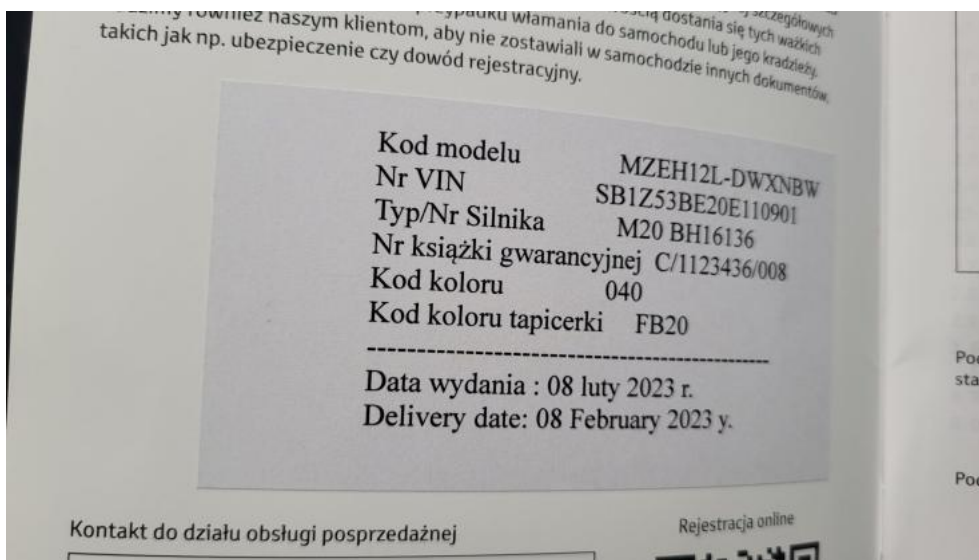

Fot. 34.
Książka serwisowa – dane

DOKUMENTACJA FOTOGRAFICZNA

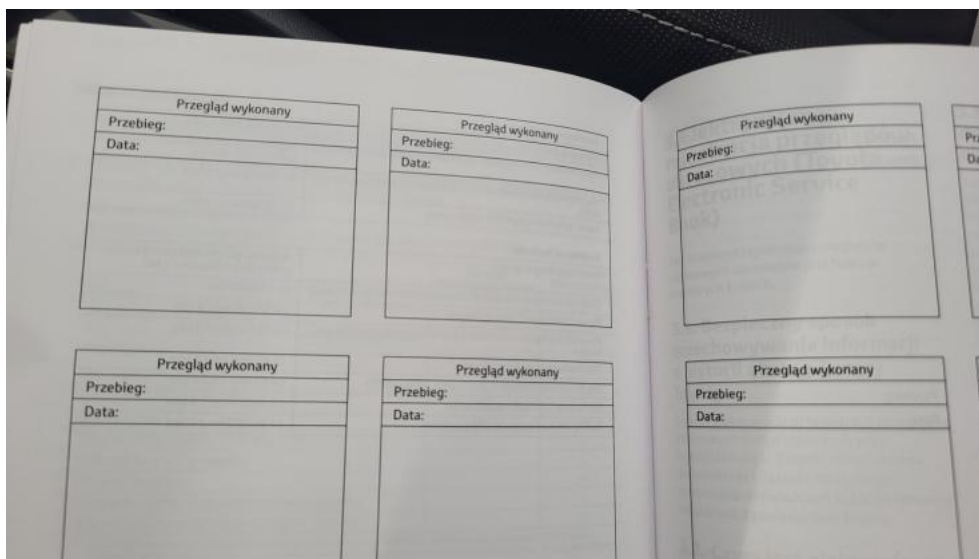

Fot. 35.
Książka serwisowa – ostatni przegląd

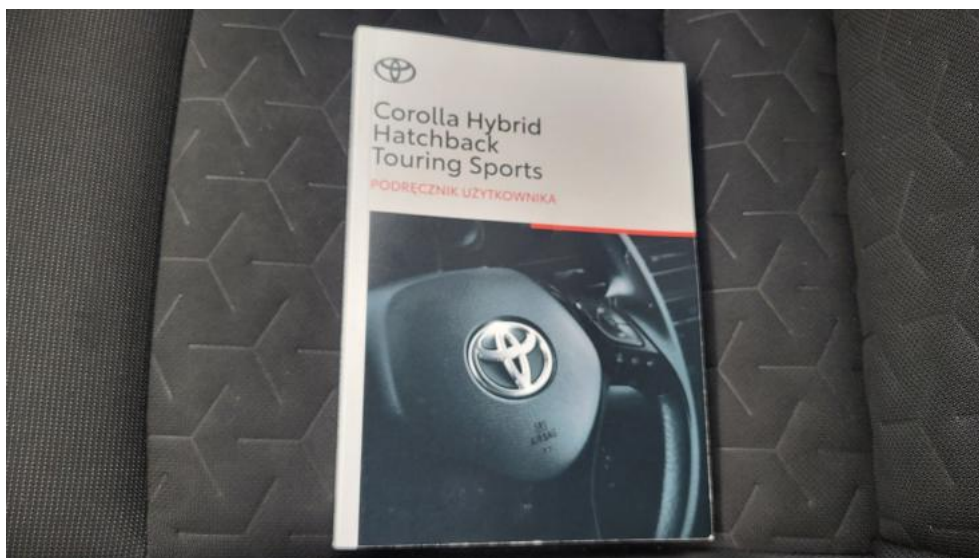

Fot. 36.
Instrukcje

DOKUMENTACJA FOTOGRAFICZNA



Fot. 37.
Zestaw naprawy koła



Fot. 38.
Zdjęcie do protokołu

DOKUMENTACJA FOTOGRAFICZNA



Fot. 39.
Zdjęcie do protokołu



Fot. 40.
Zdjęcie do protokołu

DOKUMENTACJA FOTOGRAFICZNA



Fot. 41.
Zdjęcie do protokołu



Fot. 42.
Zdjęcie do protokołu

DOKUMENTACJA FOTOGRAFICZNA



Fot. 43.
Pokrywa komory silnika - Rysa/odprysk 1

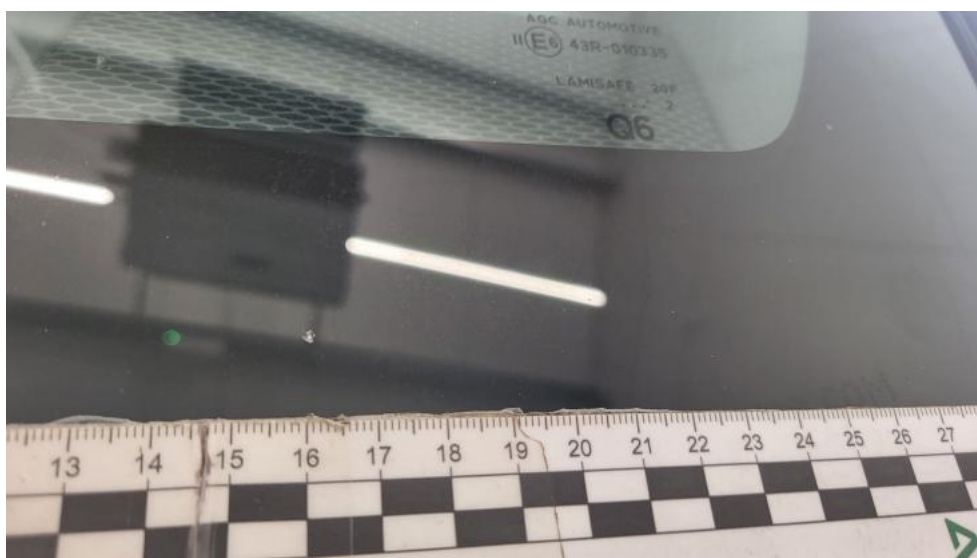

Fot. 44.
Szyba czołowa - Rysa/odprysk 1

DOKUMENTACJA FOTOGRAFICZNA



Fot. 45.
Szyba czołowa - Inne 1

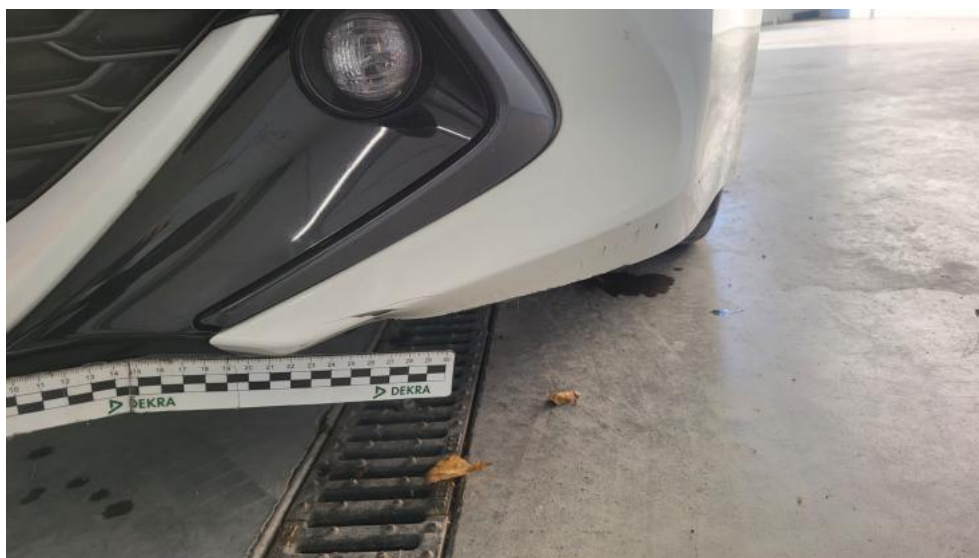

Fot. 46.
Zderzak - zdjęcie poglądowe 1

DOKUMENTACJA FOTOGRAFICZNA



Fot. 47.
Zderzak - Rysa/odprysk 1



Fot. 48.
Zderzak - Rysa/odprysk 2

DOKUMENTACJA FOTOGRAFICZNA



Fot. 49.
Zderzak() - Rysa/odprysk 3



Fot. 50.
Zderzak - Pęknięcie/rozerwanie 1

DOKUMENTACJA FOTOGRAFICZNA



Fot. 51.
Błotnik przedni P - Rysa/odprysk 1



Fot. 52.
Opona przednia P - Pęknięcie/rozerwanie 1

DOKUMENTACJA FOTOGRAFICZNA



Fot. 53.
Opona przednia P - Pęknięcie/rozerwanie 2



Fot. 54.
Opona przednia P() - Pęknięcie/rozerwanie 3

DOKUMENTACJA FOTOGRAFICZNA



Fot. 55.

Drzwi przednie P - zdjęcie poglądowe 1



Fot. 56.

Drzwi przednie P - zdjęcie poglądowe 2

DOKUMENTACJA FOTOGRAFICZNA



Fot. 57.

Drzwi przednie P - Rysa/odprysk 1



Fot. 58.

Drzwi przednie P - Rysa/odprysk 2

DOKUMENTACJA FOTOGRAFICZNA



Fot. 59.
Drzwi przednie P() - Rysa/odprysk 3

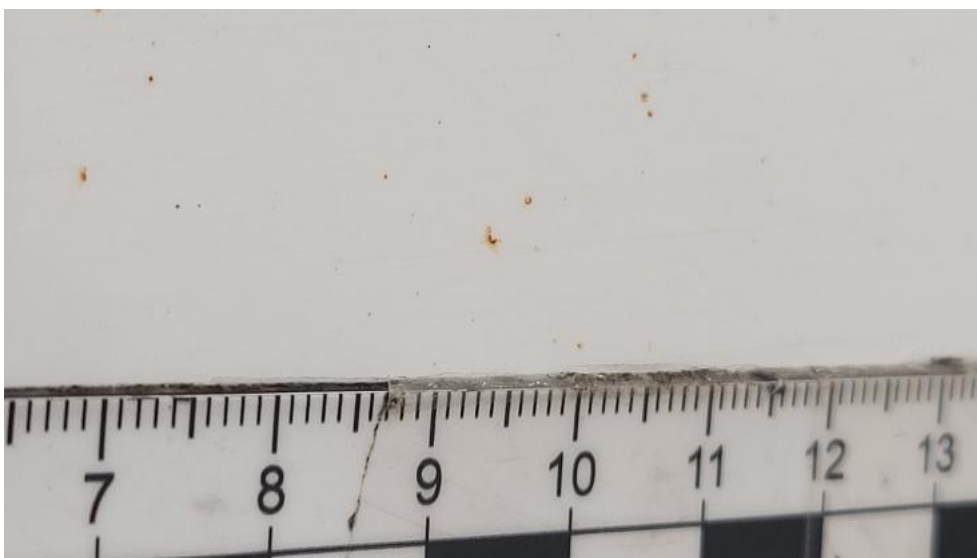

Fot. 60.
Drzwi przednie P - Inne 1

DOKUMENTACJA FOTOGRAFICZNA

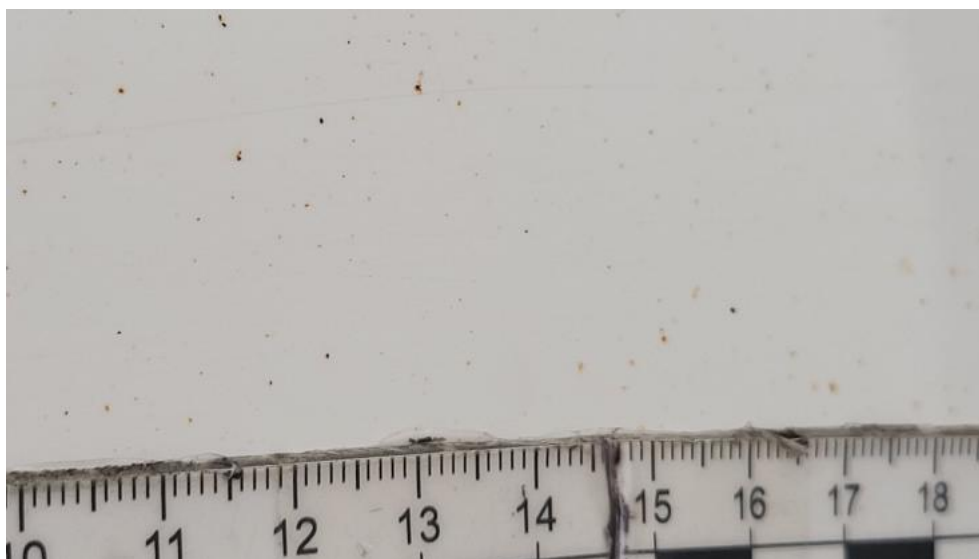

Fot. 61.

Drzwi przednie P - Inne 2



Fot. 62.

Drzwi przednie P() - Inne 3

DOKUMENTACJA FOTOGRAFICZNA



Fot. 63.
Drzwi tylne P - zdjęcie pogładowe 1



Fot. 64.
Drzwi tylne P - Rysa/odprysk 1

DOKUMENTACJA FOTOGRAFICZNA



Fot. 65.
Drzwi tylne P - Rysa/odprysk 2



Fot. 66.
Drzwi tylne P - Wgniecenie/odkształcenie 1

DOKUMENTACJA FOTOGRAFICZNA



Fot. 67.
Drzwi tylne P - Wgniecenie/odkształcenie 2

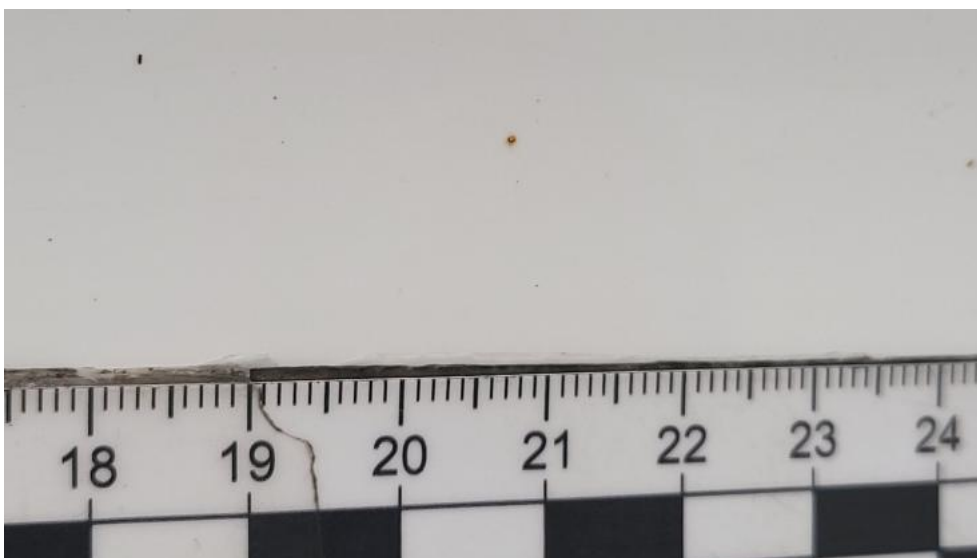

Fot. 68.
Drzwi tylne P - Inne 1

DOKUMENTACJA FOTOGRAFICZNA



Fot. 69.
Lusterko zew P - Rysa/odprysk 1



Fot. 70.
Próg P - zdjęcie poglądowe 1

DOKUMENTACJA FOTOGRAFICZNA



Fot. 71.
Próg P - zdjęcie poglądowe 2



Fot. 72.
Próg P - Rysa/odprysk 1

DOKUMENTACJA FOTOGRAFICZNA



Fot. 73.
Próg P - Rysa/odprysk 2



Fot. 74.
Próg P() - Rysa/odprysk 3

DOKUMENTACJA FOTOGRAFICZNA



Fot. 75.
Błotnik tylny P / Ściana boczna P - zdjęcie pogładowe 1



Fot. 76.
Błotnik tylny P / Ściana boczna P - Rysa/odprysk 1

DOKUMENTACJA FOTOGRAFICZNA



Fot. 77.
Błotnik tylny P / Ściana boczna P - Rysa/odprysk 2



Fot. 78.
Błotnik tylny P / Ściana boczna P() - Rysa/odprysk 3

DOKUMENTACJA FOTOGRAFICZNA



Fot. 79.
Błotnik tylny P / Ściana boczna P - Wgniecenie/odkształcenie 1



Fot. 80.
Błotnik tylny P / Ściana boczna P - Wgniecenie/odkształcenie 2

DOKUMENTACJA FOTOGRAFICZNA



Fot. 81.
Błotnik tylny P / Ściana boczna P - Inne 1



Fot. 82.
Felga aluminiowa tylna P - Rysa/odprysk 1

DOKUMENTACJA FOTOGRAFICZNA



Fot. 83.
Felga aluminiowa tylna P - Rysa/odprysk 2



Fot. 84.
Szyba boczna tylna P - Inne 1

DOKUMENTACJA FOTOGRAFICZNA



Fot. 85.
Szyba tylna - Rysa/odprysk 1



Fot. 86.
Szyba tylna - Rysa/odprysk 2

DOKUMENTACJA FOTOGRAFICZNA



Fot. 87.
Zderzak tylny - Rysa/odprysk 1



Fot. 88.
Zderzak tylny - Rysa/odprysk 2

DOKUMENTACJA FOTOGRAFICZNA



Fot. 89.
Zderzak tylny() - Rysa/odprysk 3



Fot. 90.
Zderzak tylny - Wgniecenie/odkształcenie 1

DOKUMENTACJA FOTOGRAFICZNA



Fot. 91.
Zderzak tylny - Wgniecenie/odkształcenie 2



Fot. 92.
Zderzak tylny() - Wgniecenie/odkształcenie 3

DOKUMENTACJA FOTOGRAFICZNA



Fot. 93.
Zderzak tylny - Pęknięcie/rozerwanie 1



Fot. 94.
Zderzak tylny - Pęknięcie/rozerwanie 2

DOKUMENTACJA FOTOGRAFICZNA



Fot. 95.

Błotnik tylny L / Ściana boczna L - Rysa/odprysk 1



Fot. 96.

Błotnik tylny L / Ściana boczna L - Rysa/odprysk 2

DOKUMENTACJA FOTOGRAFICZNA



Fot. 97.
Błotnik tylny L / Ściana boczna L() - Rysa/odprysk 3



Fot. 98.
Drzwi przed L - zdjęcie pogładowe 1

DOKUMENTACJA FOTOGRAFICZNA



Fot. 99.

Drzwi przed L - Rysa/odprysk 1

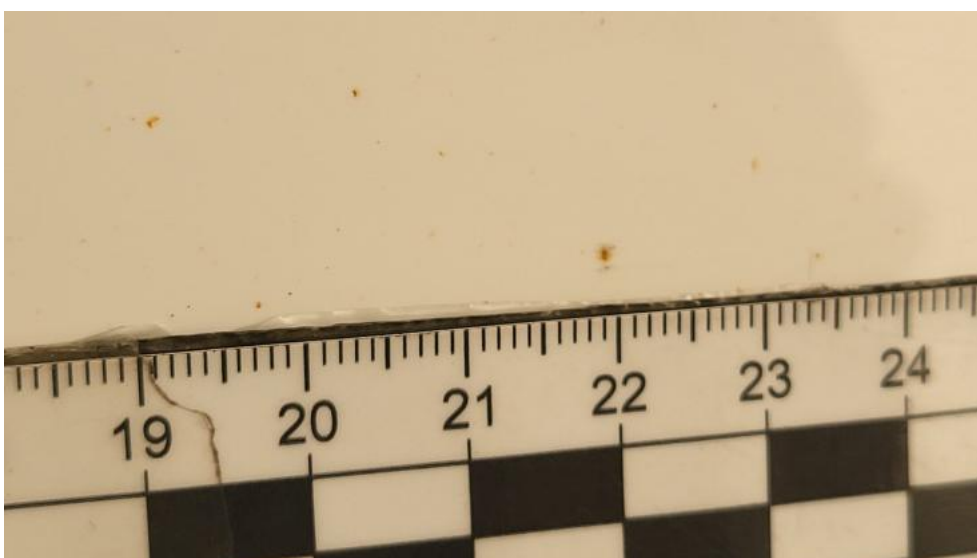

Fot. 100.

Drzwi przed L - Inne 1

DOKUMENTACJA FOTOGRAFICZNA

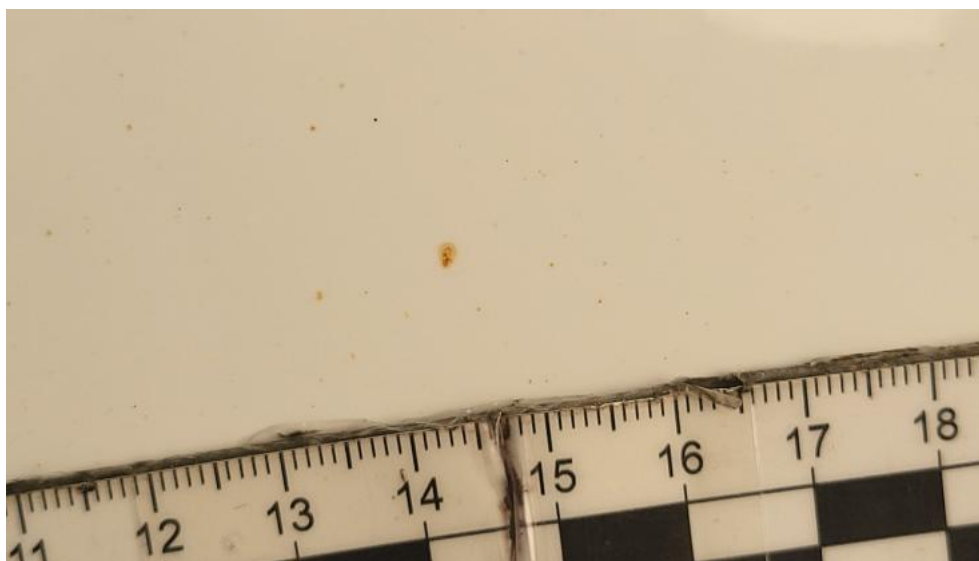

Fot. 101.
Drzwi przed L - Inne 2

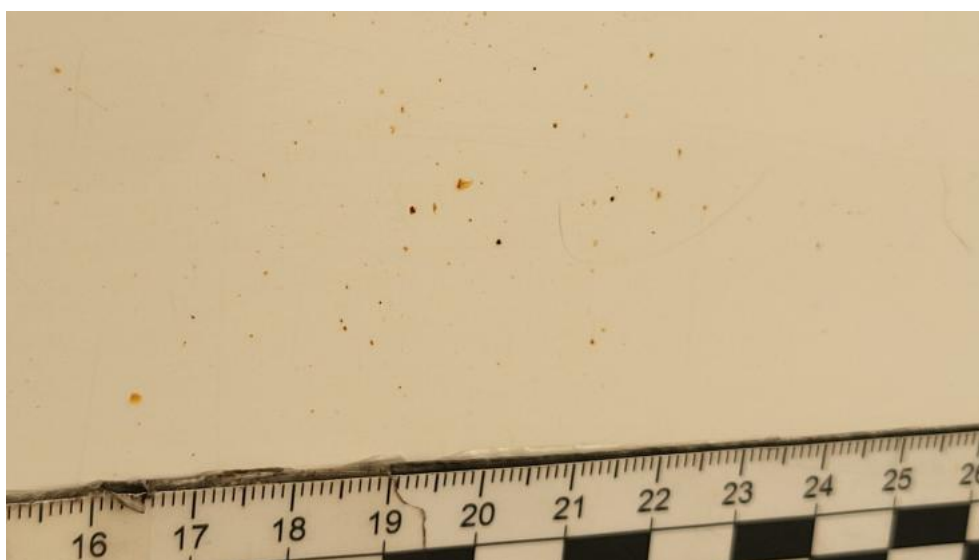

Fot. 102.
Drzwi przed L() - Inne 3

DOKUMENTACJA FOTOGRAFICZNA



Fot. 103.
Próg L - Rysa/odprysk 1



Fot. 104.
Próg L - Rysa/odprysk 2

DOKUMENTACJA FOTOGRAFICZNA

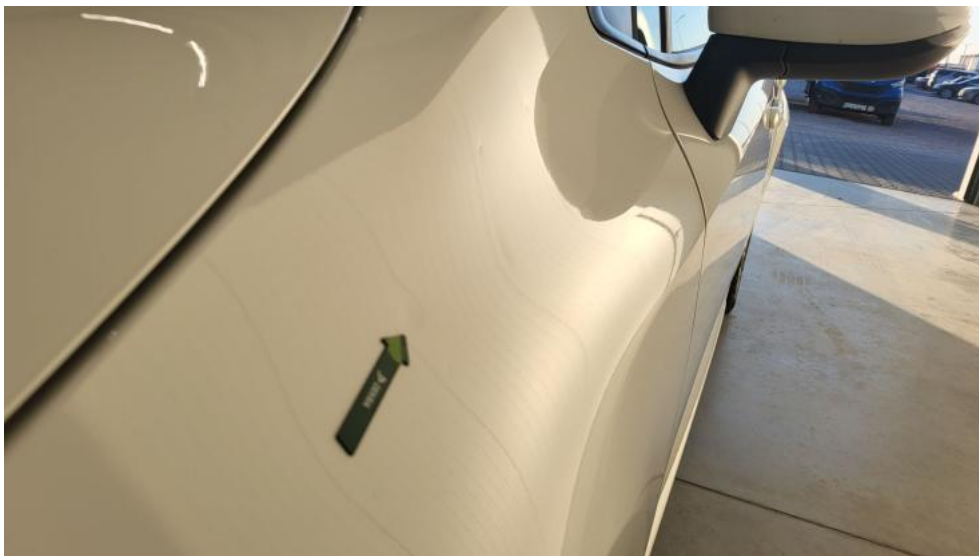

Fot. 105.
Błotnik przedni L - Wgniecenie/odkształcenie 1



Fot. 106.
Deska rozdzielcza - Wgniecenie/odkształcenie 1

DOKUMENTACJA FOTOGRAFICZNA



Fot. 107.
Fotel prz. lew. - Inne 1



Fot. 108.
Fotel prz. lew. - Inne 2

DOKUMENTACJA FOTOGRAFICZNA



Fot. 109.
Fotel prz. praw. - Inne 1

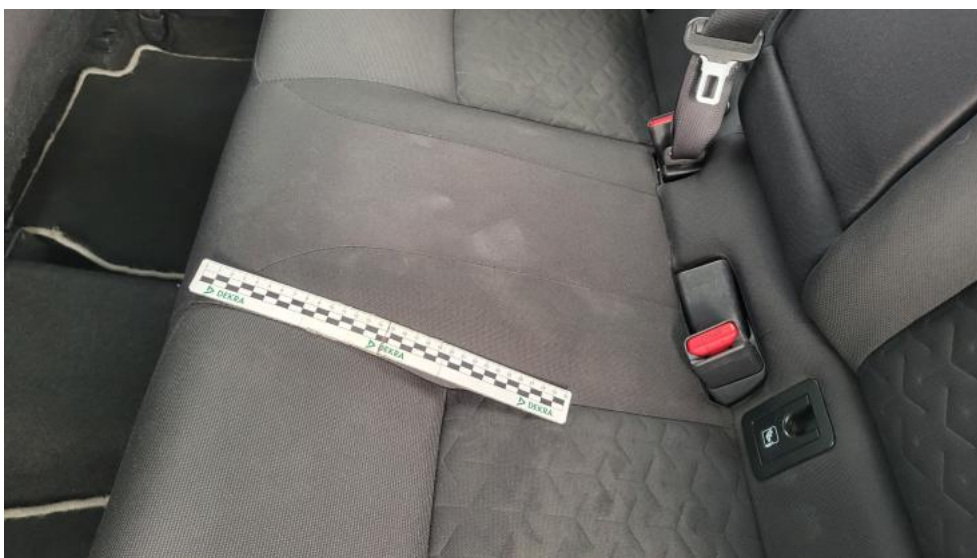

Fot. 110.
Kanapa tyl. - Inne 1

DOKUMENTACJA FOTOGRAFICZNA



Fot. 111.
Kanapa tyl. - Inne 2



Fot. 112.
Kanapa tyl.(.) - Inne 3

DOKUMENTACJA FOTOGRAFICZNA



Fot. 113.

Tapicerka drzwi przednich L - Rysa/odprysk 1



Fot. 114.

Tapicerka drzwi przednich P - Rysa/odprysk 1

DOKUMENTACJA FOTOGRAFICZNA



Fot. 115.
Tapicerka drzwi tylnych L - Rysa/odprysk 1



Fot. 116.
Podsufitka - zdjęcie poglądowe 1

DOKUMENTACJA FOTOGRAFICZNA



Fot. 117.
Podsufitka - Inne 1



Fot. 118.
Podsufitka - Inne 2

DOKUMENTACJA FOTOGRAFICZNA

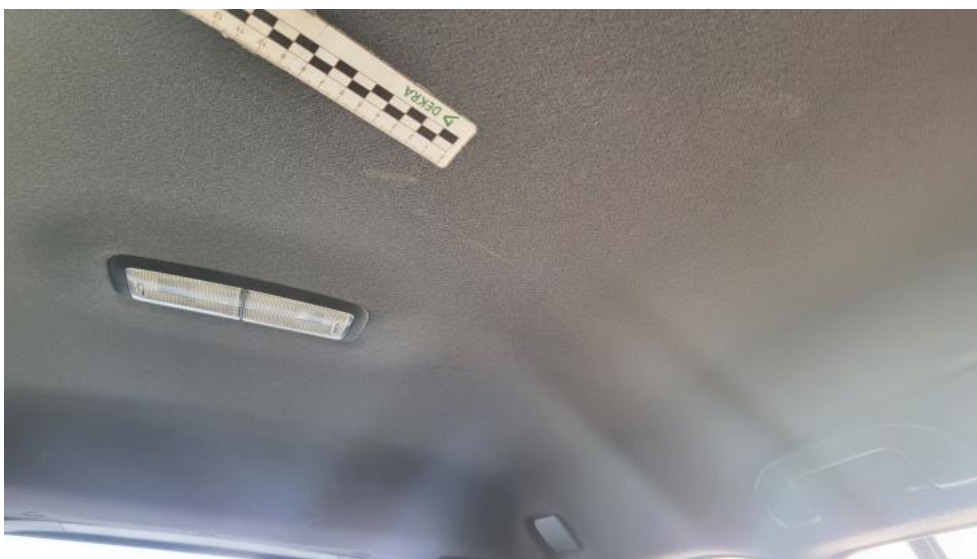

Fot. 119.
Podsufitka() - Inne 3



Fot. 120.
Wykładzina podłogi bagażnika - zdjęcie poglądowe 1

DOKUMENTACJA FOTOGRAFICZNA



Fot. 121.

Wykładzina podłogi bagażnika - zdjęcie poglądowe 2



Fot. 122.

Wykładzina podłogi bagażnika - Pęknięcie/rozerwanie 1

DOKUMENTACJA FOTOGRAFICZNA



Fot. 123.

Wykładzina podłogi bagażnika - Inne 1



Fot. 124.

Wykładzina pokrywy tylnej - Rysa/odprysk 1

DOKUMENTACJA FOTOGRAFICZNA



Fot. 125.
Wykładzina pokrywy tylnej - Rysa/odprysk 2



Fot. 126.
Wykładzina pokrywy tylnej() - Rysa/odprysk 3

DOKUMENTACJA FOTOGRAFICZNA



Fot. 127.

Wykładzina przestrzeni bagażowej - zdjęcie poglądowe 1



Fot. 128.

Wykładzina przestrzeni bagażowej - Rysa/odprysk 1

DOKUMENTACJA FOTOGRAFICZNA



Fot. 129.
Wykładzina przestrzeni bagażowej - Rysa/odprysk 2



Fot. 130.
Wykładzina przestrzeni bagażowej - Wgniecenie/odkształcenie 1