

DEKRA's commission No. : PKOL(W)/LODZ/10549/25/02/11  
 commission/ damage No. : 22/033999  
 Date of commission: 11-02-2025

**DEKRA Poland - Headquarters**  
 02-673 Warszawa, ul. Konstruktorska 12A

**Client :**

PKO Leasing SA  
 Świętokrzyska 36  
 00-116 Warszawa

**Expert:**

**Kacper Sosnowski (NEW)**  
 DEKRA Polska - współpraca O/Warszawa  
**Andrzej Sosnowski**  
 DEKRA Polska - Centrala

**NOTE:**

Due to the use of the document it was removed from it any information relating to the value of the vehicle, the price of equipment, adjustments, etc..

**Vehicle data**

Group of objects (Eurotax)	cars
EC code (Eurotax)	0150372
Manufacturer	BMW
Model	Seria 2 Gran Coupe [F44] 19-
Type / version	220i xDrive Sport Line aut
Body type	sedan
Number of doors / seats	4/5
Curb weight [kg]	1520
Gross vehicle weight [kg]	2060
Wheelbase 1/2	2670
Engine type	spark ignition
Pollution reduction system	GPF
Engine capacity [ccm]	1998
Engine Power [hp/kW]	178/131
Gearbox	automatic
Registration /record No.	PY15691
VIN / serial number	WBA51AL0807L78754
Date of first registration	21-11-2022
Date of next. tech. test	21-11-2025
Year of manufacture	2022 (year has been verified with the manufacturer's base)
Readout [km]	54 974 (read)
Body color / type of coating	white/double-layered, metallized

Tyres

axle	Wheel	Manufacturer, type	Size	Measured profile
Front	right	PIRELLI, SNOW CONTROL SERIE 3	195/55 17 92H	4,0 mm
	left	PIRELLI, SNOW CONTROL SERIE 3	195/55 17 92H	4,0 mm
back	right	MICHELIN, PRIMACY 4	225/45 17 94Y	4,5 mm
	left	MICHELIN, PRIMACY 4	225/45 17 94Y	5,0 mm

Standard equipment by Eurotax

- |  |   |
|--|---|
| 1. Active speed sign recognition   | 32. LED Daytime running lights                              |
| 2. Additional gauges, Bluetooth interface, Digital instruments, Internet access, Navigation system, On board monitor, Radio, Touchscreen monitor, USB in, Voice control for audiosystem, Voice control for navigation system | 33. LED front dim light                                     |
| 3. Alarm   | 34. LED rear lights   |
| 4. Android Auto, Apple CarPlay   | 35. Lane control assistant                                  |
| 5. Armrest (s) front   | 36. Leather steering wheel, Sports steering wheel           |
| 6. Automatic climate control   | 37. Light alloy wheels from 17"                             |
| 7. Bord communication: other   | 38. Mobile Tire System                                      |
| 8. Bord communication: other   | 39. Multi functional steering wheel                         |
| 9. Bord communication: other   | 40. On board computer                                       |
| 10. Bord communication: other  | 41. Other   |
| 11. Bord entertainment: other accessories  | 42. Other   |
| 12. Brake Assist, Collision Warning System, Pedestrian Emergency Brake Assist  | 43. Other   |
| 13. Child seat fixation  | 44. Other   |
| 14. Child seat fixation  | 45. Other   |
| 15. Colored glass  | 46. Other   |
| 16. Cruise control   | 47. Park Distance Control front, Park Distance Control rear |
| 17. DAB radio  | 48. Rain sensor   |
| 18. Door mirror(s) electrically adjustable in general, Door mirrors heated   | 49. Rear seat-backs foldable in two separate parts          |
| 19. Driver airbag, Head airbags front, Head airbags rear, Passenger airbag, Side airbag driver and passenger, Side airbags rear  | 50. Selectable driveline characteristics                    |
| 20. ESP (Electronical Stabilizing Program), Traction control   | 51. Servotronic   |
| 21. Exterior design: other   | 52. Sport seats front                                       |
| 22. Exterior design: other   | 53. Start/Stop system                                       |
| 23. Exterior design: other   | 54. Steering wheel manually adjustable                      |
| 24. Exterior design: other   | 55. Storage facilities in general                           |
| 25. Exterior lighting: other   | 56. Telematic   |
| 26. Floor mat  | 57. Telematic   |
| 27. Follow me home   | 58. Tyre pressure control (RDC)                             |
| 28. Follow me home   | 59. Uni-Lackierung  |
| 29. Interior lights: other accessories   | 60. Upholstery with leather inserts                         |
| 30. Interior: other  | 61. Wheel bolt locks  |
| 31. Interior: other  | 62. Windscreen wash-nozzle heated                           |

Dealer's equipment (selected items)

- |  |   |
|--|---|
| 1. Automated High-beam assist .....  | - |
| 2. Blind spot warning, Collision Warning System, Intersection Assist, Rear Cross Traffic Alert ..... | - |
| System ostrzegający przed niezamierzoną zmianą pasa ruchu  |   |
| Speed Limit Info   |   |
| Ostrzeganie przed kolizją z tyłu   |   |
| Ostrzeganie przed ruchem poprzecznym z tyłu  |   |
| Asystent martwego pola   |   |
| System ostrzegający przed kolizją z poprzedzającym pojazdem i pieszymi z funkcją nagłego hamowania   |   |
| Ostrzeganie przed kolizją z tyłu   |   |
| 3. Heated seat driver, Heated seat passenger .....   | - |
| 4. Metallic paint .....  | - |
| 5. Park Assistant, Park Distance Control front, Park Distance Control rear, Rear view camera .....   | - |

6. Rear-view mirror autodimming ..... -  
7. Steering wheel heated ..... -

**Base value of the vehicle**

Base value of the vehicle by Eurotax (net) ..... -

**Corrections**

First registration

Mileage

Equipment

Tyres

Other

Regularity of service review ..... -  
Uszkodzenia, stan, braki, podwyższona wartość powłoki lakierowej ..... -

Above figure was estimated on the basis of price quotations of used cars on the Polish market Eurotax (database number 02-2025 POL) with regard to technical and market parameters affecting the value of the vehicle.

Basic print without information about the vehicle's value - duey to use of the document any information relating to the value of the vehicle, the price of equipment, adjustments, etc.. were removed

---

Date: 16-02-2025

DEKRA's expert:  
Kacper Sosnowski (NEW)  
Andrzej Sosnowski

**Document issued electronically valid without signature.**

Measurement of thickness of the vehicle lacquer coating

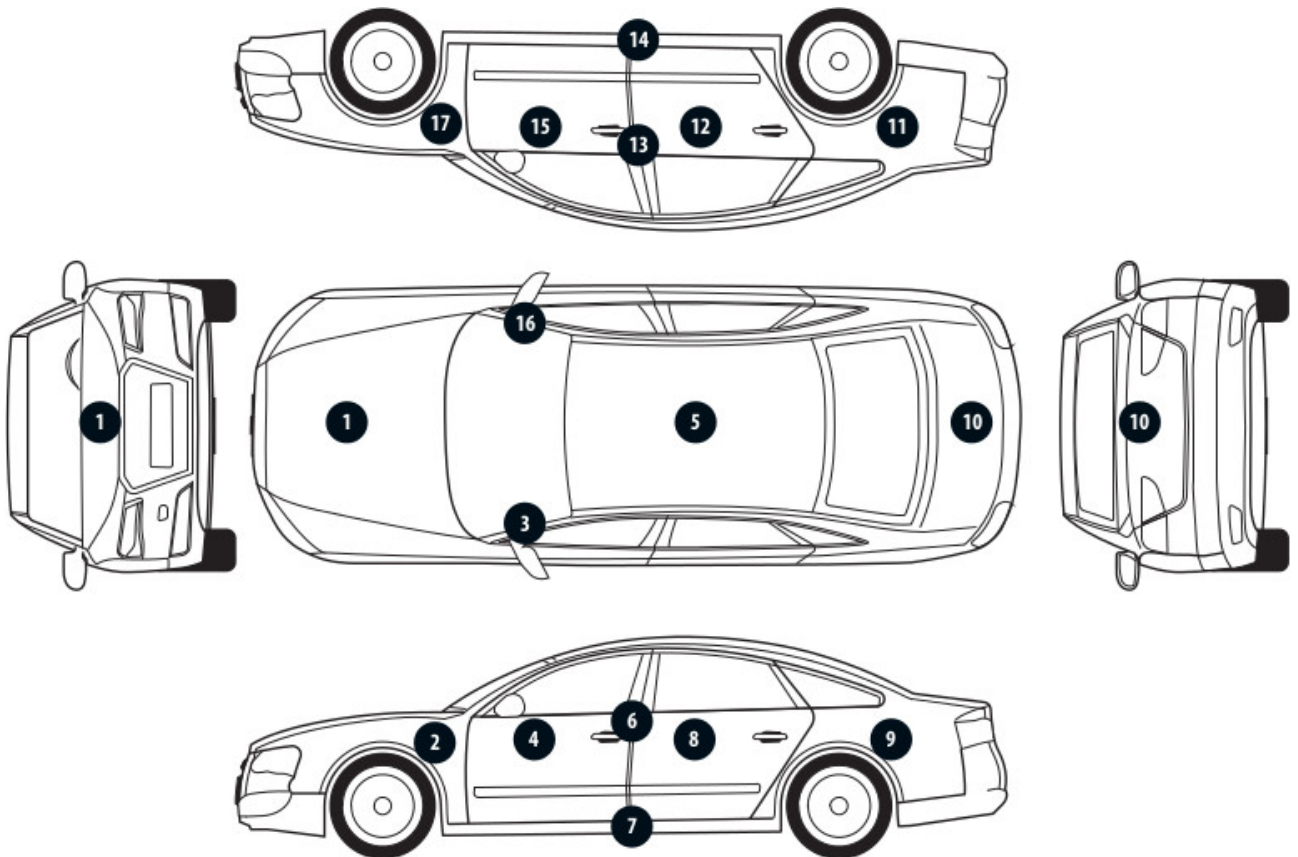

No. of controlled item	Controlled item	Measured range of thickness of the lacquer coat [ $\mu\text{m}$ ]
1	Front cover	150 - 300
2	Front left fender	150 - 300
3	Left front pillar	150 - 300
4	Front left door	150 - 300
5	Roof	150 - 300
6	Left middle pillar	to 150
7	Right side sill	150 - 200
8	Left rear door	150 - 300
9	Rear left fender	150 - 300
10	Cover/lid	150 - 300
11	Right rear fender	150 - 300
12	Right rear door	150 - 300
13	Right middle pillar	to 150
14	Right side sill	150 - 200
15	Front right door	150 - 300
16	Right front pillar	150 - 300
17	Front right fender	150 - 300

Description of the technical condition

A detailed description of the technical condition contains in Description of the technical condition attached to following expertise.

General comments - regarding valuation**Vehicle documents**

During the inspection the registration proof of the vehicle was presented and its photo was taken and enclosed to the expertise.

During the inspection the service book was presented and its number is given below:  
elektroniczna

**Information concerning the origin of the vehicle**

Lack of reliable data.

**Anti-theft protection - immobilizer**

- as a result of the inspection of the vehicle found no malfunctions of the immobilizer in the extent possible to determine during the inspection of the vehicle in the non- workshop conditions.

**Anti-theft protection - other:**

not found

**Additional comments on the car:**

Not applicable.

**Test drive**

Test drive of the vehicle was conducted. Test drive in the full extent is not possible. Comment below:  
ograniczenia placowe

**Checking of the correctness and / or construction of identification / serial numbers of the object:**

Not tested

**Verification of the accuracy of the object data, including year of production, and other.**

Not conducted - adopted according to the documents presented and indicated sources.

- The read odometer status has not been verified with records in electronic equipment of the vehicle.
- This expertise is used exclusively to estimate the market value of the item pricing and can not be used for any purpose other than those mentioned above.
- An expert assumes no responsibility for hidden defects (legal and physical) and the possible consequences arising from the continuing use of the subject of valuation, and for the consequences of using the same valuation.
- The above pricing is not an expertise of the technical condition of the subject of valuation and as such can not be considered, in particular, can not be treated as a guarantee for the sales subject of the valuation for estimated value.
- This evaluation may not be published as whole in any document without consent of its executors and without their consent as to the form and contents of such publication.
- The evaluation has been carried out basing on delivered documentation and organoleptic examination of

the assessed object. No diagnostic examination has been carried out, nor any workshop verification of the assessed object.

- This expertise has been issued basing on inspection of the assessed object in conditions ruling in its availability location.

---

Comments to the commission - regarding valuation

**Kluczyki**

TAK

1

---

Expert comments - regarding valuation

Rysy na samochodzie. Informacja o serwisie oleju silnikowego.

Rzeczoznawca dokonał oględzin pojazdu w warunkach parkingowych, co mogło ograniczyć pełną ocenę jego stanu technicznego. Dodatkowo, jeżeli jazda próbna została przeprowadzona (informacje w treści raportu), to wykonano ją w warunkach parkingowych, z niewielką prędkością, co może nie odzwierciedlać pełnych warunków eksploatacyjnych. Istnieje możliwość, że w innych okolicznościach ujawnią się dodatkowe uszkodzenia lub usterki, których nie można było wykryć podczas obecnych oględzin. Zalecamy zatem skorzystanie z możliwości oględzin pojazdu we własnym zakresie lub w Autoryzowanej Stacji Obsługi danej marki, co pozwoli na pełniejszą weryfikację stanu technicznego pojazdu przed udziałem w aukcji.”

Restrictive disclaimer - regarding valuation

Nie weryfikowano szczegółowo stanu układu napędowego, zawieszenia, kierowniczego, hamulcowego oraz wydechowego. Ocena została wykonana bez użycia podnośnika i specjalistycznego sprzętu diagnostycznego, nie dokonywano demontażu osłon i innych elementów. Ocena określa ogólny stan pojazdu na dzień oględzin w miejscu jego udostępnienia, nie może być zatem traktowana jako kompleksowa ocena stanu technicznego. Specyfikacja wg. programu operacyjnego w zakresie wyposażenia standardowego i dodatkowego nie gwarantuje zgodności ze stanem faktycznym w zakresie możliwym do ustalenia przez rzeczoznawcę podczas oględzin pojazdu.

Pomiar grubości powłoki lakierowej wykonano w miejscach możliwych do ich wykonania pomiary nie gwarantują oryginalności poszczególnych elementów poddanych ocenie.

- W Ocenie/Raporcie uwzględniono niesprawności, uszkodzenia, braki itp., które były możliwe do stwierdzenia organoleptycznego, w warunkach oględzin (z uwzględnieniem: stanu czystości pojazdu, warunków atmosferycznych, oświetlenia itd.) oraz bez weryfikacji serwisowej, bez dostępu do spodu pojazdu, bez specjalistycznego sprzętu diagnostycznego (w tym bez diagnostyki komputerowej), bez jazdy próbnej wykonanej w warunkach drogowych z obciążeniem.
- W ramach Oceny/Raportu nie weryfikowano odczytanego stanu drogomierza z zapisami w urządzeniach elektronicznych pojazdu.
- Rzeczoznawca nie bierze na siebie odpowiedzialności za wady ukryte (prawne i fizyczne) oraz ewentualne skutki wynikające z dalszego użytkowania przedmiotu oceny, a także za skutki wykorzystania samej oceny.
- Podane przedziały grubości powłoki lakierowej, dotyczą punktów pomiarowych. Nie mogą być traktowane jako gwarancja, że grubość powłoki lakierowej w innych punktach nie wykracza poza te przedziały.

- Zawarte w niniejszej Ocenie/Raporcie informacje (w tym dotyczące wyposażenia) służą jedynie ogólnym celom informacyjnym. Ocena/Raport nie może być zatem traktowana jako oferta w rozumieniu przepisów Kodeksu Cywilnego oraz opisu towaru ani zapewnienia w rozumieniu art. 4 Ustawy z dnia 27 lipca 2002 roku o szczególnych warunkach sprzedaży konsumenckiej.
- Niniejsza Ocena/Raport nie jest szczegółową oceną stanu technicznego.

Ocenę/Raport wykonano w kierunku ujawnienia uszkodzeń nieakceptowanych z punktu widzenia właściwego przewodnika zwrotu pojazdu lub innych ustaleń ze Zleceniodawcą. Tym samym Ocena/Raport może nie ujmować typowych zużyć i uszkodzeń eksploatacyjnych.

PHOTOGRAPHIC DOCUMENTATION



**Photo 1.**  
Przekątna przednia lewa



**Photo 2.**  
Przód



PHOTOGRAPHIC DOCUMENTATION



**Photo 3.**  
Przekątna przednia prawa



**Photo 4.**  
Bok prawy z przodu

PHOTOGRAPHIC DOCUMENTATION



**Photo 5.**  
Bok prawy z tyłu



**Photo 6.**  
Przekątna tylna prawa

PHOTOGRAPHIC DOCUMENTATION



**Photo 7.**  
Tyl



**Photo 8.**  
Przekątna tylna lewa

PHOTOGRAPHIC DOCUMENTATION



**Photo 9.**  
Bok lewy z tyłu



**Photo 10.**  
Bok lewy z przodu

PHOTOGRAPHIC DOCUMENTATION



**Photo 11.**  
Próg lewy (widok od przodu)



**Photo 12.**  
Próg prawy (widok od przodu)

PHOTOGRAPHIC DOCUMENTATION



**Photo 13.**  
Spód pojazdu przód



**Photo 14.**  
Spód pojazdu tył

PHOTOGRAPHIC DOCUMENTATION



**Photo 15.**

Tarcza hamulcowa przednia prawa



**Photo 16.**

Tarcza hamulcowa tylna prawa

PHOTOGRAPHIC DOCUMENTATION



**Photo 17.**

Tarcza hamulcowa tylna lewa



**Photo 18.**

Tarcza hamulcowa przednia lewa



PHOTOGRAPHIC DOCUMENTATION

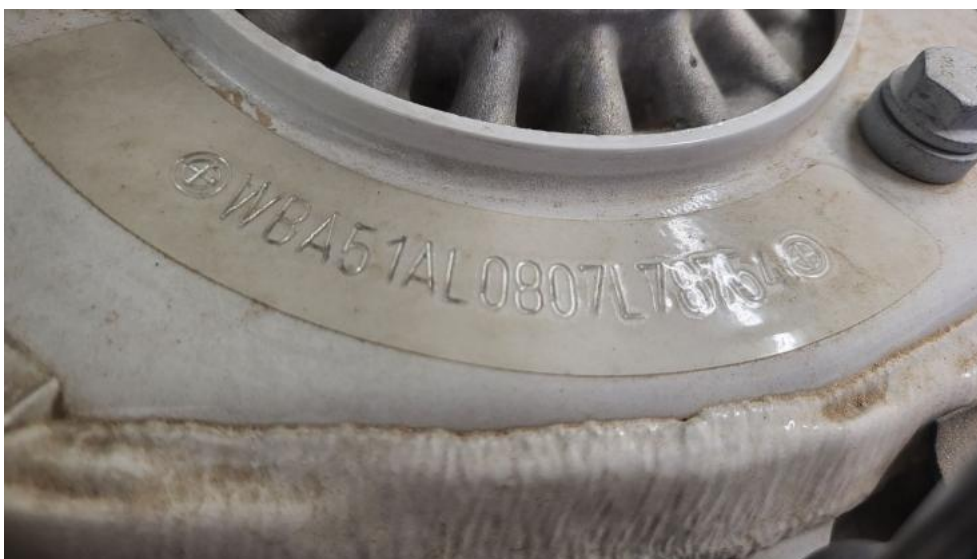

**Photo 19.**  
Bagażnik



**Photo 20.**  
Komora silnika

PHOTOGRAPHIC DOCUMENTATION



**Photo 21.**  
Numer identyfikacyjny



**Photo 22.**  
Tabliczka znamionowa

PHOTOGRAPHIC DOCUMENTATION



**Photo 23.**  
Zestaw wskaźników - przebieg



**Photo 24.**  
Widok przez otwarte drzwi przednie lewe

PHOTOGRAPHIC DOCUMENTATION



**Photo 25.**  
Kierownica z lewej strony



**Photo 26.**  
Widok przez otwarte drzwi tylne lewe

PHOTOGRAPHIC DOCUMENTATION



**Photo 27.**  
Widok z tylnej kanapy na deskę rozdź.



**Photo 28.**  
Konsola środkowa

PHOTOGRAPHIC DOCUMENTATION



**Photo 29.**  
Tunel środkowy



**Photo 30.**  
Kierownica (na wprost)

PHOTOGRAPHIC DOCUMENTATION



**Photo 31.**  
Dowód rej. Str. 1



**Photo 32.**  
Dow. Rej. Str.2 i Klucze

PHOTOGRAPHIC DOCUMENTATION



**Photo 33.**  
Książka serwisowa – dane



**Photo 34.**  
Książka serwisowa – ostatni przegląd



PHOTOGRAPHIC DOCUMENTATION

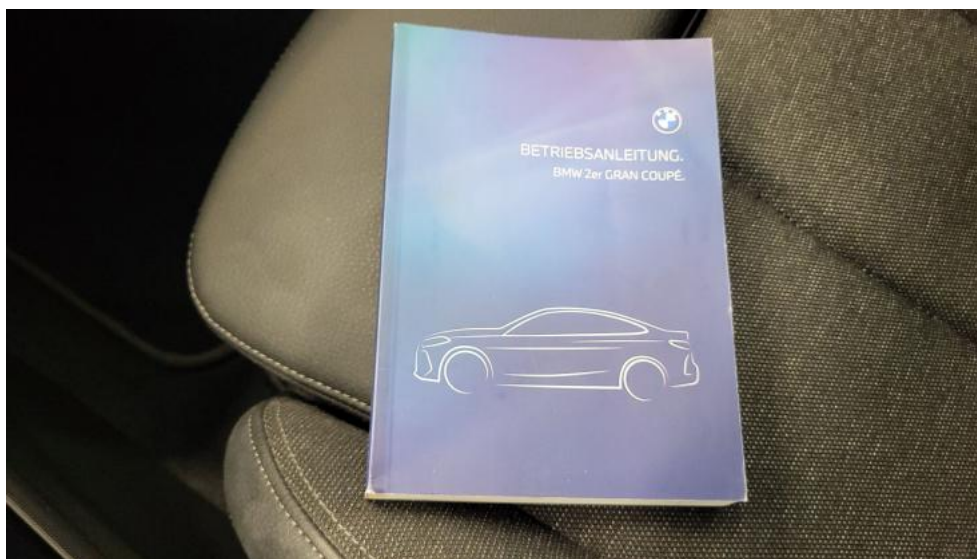

**Photo 35.**  
Instrukcje

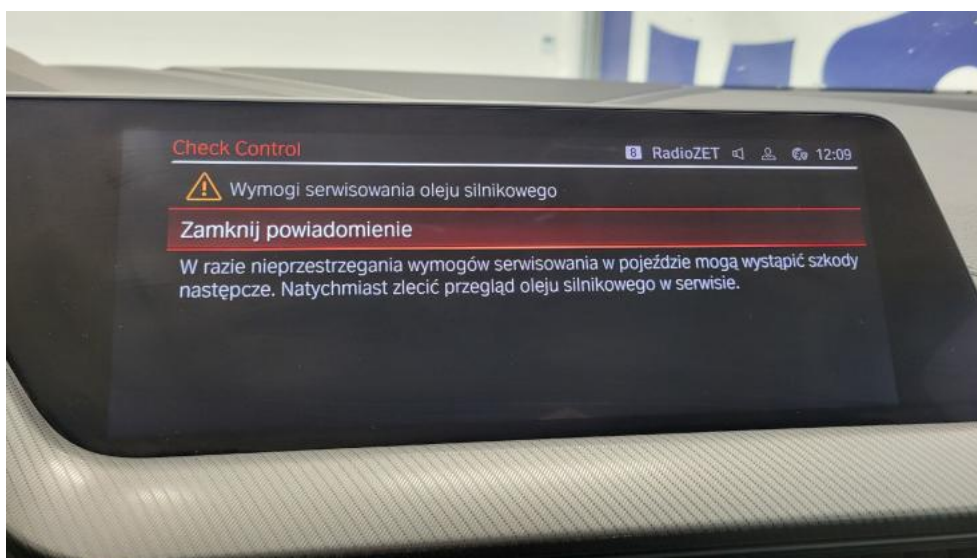

**Photo 36.**  
Zdjęcie do protokołu

PHOTOGRAPHIC DOCUMENTATION



**Photo 37.**  
Zdjęcie do protokołu



**Photo 38.**  
Zdjęcie do protokołu

PHOTOGRAPHIC DOCUMENTATION



**Photo 39.**  
Szyba czołowa - Rysa/odprysk 1



**Photo 40.**  
Uszczelka/listwa szyby czołowej - Rysa/odprysk 1

PHOTOGRAPHIC DOCUMENTATION



**Photo 41.**  
Zderzak - Rysa/odprysk 1



**Photo 42.**  
Zderzak - Rysa/odprysk 2

PHOTOGRAPHIC DOCUMENTATION



**Photo 43.**  
Zderzak() - Rysa/odprysk 3



**Photo 44.**  
Zderzak - Wgniecenie/odkształcenie 1

PHOTOGRAPHIC DOCUMENTATION



**Photo 45.**  
Zderzak - Wgniecenie/odkształcenie 2



**Photo 46.**  
Zderzak - Pęknięcie/rozerwanie 1

PHOTOGRAPHIC DOCUMENTATION



**Photo 47.**

Błotnik przedni P - Rysa/odprysk 1



**Photo 48.**

Błotnik przedni P - Rysa/odprysk 2

PHOTOGRAPHIC DOCUMENTATION



**Photo 49.**  
Błotnik przedni P - Wgniecenie/odkształcenie 1



**Photo 50.**  
Błotnik przedni P - Wgniecenie/odkształcenie 2



PHOTOGRAPHIC DOCUMENTATION



**Photo 51.**  
Felga aluminiowa przednia P - Rysa/odprysk 1



**Photo 52.**  
Felga aluminiowa przednia P - Rysa/odprysk 2

PHOTOGRAPHIC DOCUMENTATION



**Photo 53.**  
Opona przednia P - Pęknięcie/rozerwanie 1



**Photo 54.**  
Drzwi przednie P - Rysa/odprysk 1

PHOTOGRAPHIC DOCUMENTATION



**Photo 55.**  
Drzwi przednie P - Wgniecenie/odkształcenie 1



**Photo 56.**  
Drzwi tylne P - Wgniecenie/odkształcenie 1

PHOTOGRAPHIC DOCUMENTATION



**Photo 57.**  
Felga aluminiowa tylna P - Rysa/odprysk 1



**Photo 58.**  
Zderzak tylny - Rysa/odprysk 1

PHOTOGRAPHIC DOCUMENTATION



**Photo 59.**  
Felga aluminiowa tylna L - Rysa/odprysk 1



**Photo 60.**  
Drzwi przed L - Rysa/odprysk 1

PHOTOGRAPHIC DOCUMENTATION



**Photo 61.**  
Stupek środkowy L - Rysa/odprysk 1



**Photo 62.**  
Felga Aluminiowa przednia L - Rysa/odprysk 1

PHOTOGRAPHIC DOCUMENTATION



**Photo 63.**

Wykładzina podłogi bagażnika - Inne 1