

DEKRA's commission No. : PKOL(W)/LODZ/01107/26/01/08  
commission/ damage No. : 23/046207  
Date of commission: 08-01-2026

DEKRA Poland - Headquarters  
02-673 Warszawa, ul. Konstruktorska 12A

**Client :**

PKO Leasing SA  
Świętokrzyska 36  
00-116 Warszawa

**Expert:**

**Kacper Sosnowski (WSP)**  
DEKRA Polska - współpraca O/Warszawa  
**Andrzej Sosnowski**  
DEKRA Polska - Centrala

**NOTE:**

Due to the use of the document it was removed from it any information relating to the value of the vehicle, the price of equipment, adjustments, etc..

**Vehicle data**

Group of objects (Eurotax)	cars
EC code (Eurotax)	0156263
Manufacturer	NISSAN
Model	Leaf 22-25
Type / version	Leaf 40kWh N-Connecta
Body type	hatchback
Number of doors / seats	5/5
Curb weight [kg]	1529
Gross vehicle weight [kg]	1995
Wheelbase 1/2	2700
Engine type	elektryczny
Pollution reduction system	-
Engine capacity [ccm]	0
Engine Power [hp/kW]	150/110
Gearbox	automatic
Registration /record No.	SC252EE
VIN / serial number	SJNFAAZE1U0194238
Date of first registration	15-01-2024
Date of next. tech. test	15-01-2027
Year of manufacture	2023
Readout [km]	87 017 (read)
Body color / type of coating	gray/double-layered, metallized

Tyres

axle	Wheel	Manufacturer, type	Size	Measured profile
Front	right	GOODYEAR, EFFICIENT GRIP PERFORMANCE	215/50 17 91V	4,0 mm
	left	GOODYEAR, EFFICIENT GRIP PERFORMANCE	215/50 17 91V	4,0 mm
back	right	DUNLOP, ENASAVE EC300	215/50 17 91V	4,0 mm
	left	DUNLOP, ENASAVE EC300	215/50 17 91V	4,0 mm

Standard equipment by Eurotax

1. 6 głośników
2. Acoustic Vehicle Alerting System (AVAS)
3. Antilock-Brake-System (ABS)
4. Automatic climate control
5. Blokada elektromechaniczna złącza ładowania
6. Body-coloured bumpers
7. Cabin air filter
8. Cruise control
9. Czujniki parkowania przednie i tylne
10. Distribution of braking force electronically
11. Door mirror(s) electrically adjustable in general
12. Door mirrors electrically foldable
13. Driver airbag, Head airbags front, Passenger airbag, Side airbag driver, Side airbag driver and passenger
14. ESP (Electronical Stabilizing Program)
15. Ekran 8-calowy dotykowy systemu audio
16. Exterior design: other
17. Exterior design: other
18. Fotel kierowcy z regulacją wysokości
19. Fotele przednie podgrzewane
20. Fotele tylne podgrzewane - dwa skrajne miejsca
21. Gniazdo USB z przodu (typ A)
22. Gniazdo USB z tyłu (x2 typ A)
23. Gniazdo zasilania 12V z przodu
24. Gwarancja 2 lata
25. Kabel ładujący 32A - do ładowarek publicznych lub domowych / złącze Typ 2
26. Kolumna kierownicy z ręczną regulacją położenia - w pionie i w poziomie
27. LED Daytime running lights
28. Lane control assistant
29. Leather steering wheel
30. Light alloy wheels from 17"
31. Lusterka podgrzewane
32. Multi functional steering wheel
33. Nawigacja Nissan Connect
34. Obsługa aplikacji Android Auto - połączenie kablem
35. Obsługa aplikacji Apple CarPlay - połączenie kablem
36. Obsługa złączy Bluetooth, USB, AUX
37. Oparcie tylnej kanapy składane i dzielone (w stosunku 60/40)
38. Other
45. Oświetlenie portu ładowania
46. Pasy bezpieczeństwa z napinaczami, ogranicznikami obciążenia i regulacją wysokości, przód
47. Podłokietnik dla przedniego rzędu siedzeń
48. Power assisted brakes
49. Punkty zaczepu ISOFIX na tylnej kanapie 2x - zewnętrzne miejsca
50. Rear view camera
51. Rear-view mirror autodimming
52. Schowek na rękawiczki
53. Selectable driveline characteristics
54. Side indicators
55. Steering wheel heated
56. Storage facilities in general
57. System aktywnej kontroli zawieszenia: system inteligentny kontroli toru jazdy ruchów nadwozia
58. System audio AM/FM z możliwością odbioru sygnału cyfrowego DAB
59. System automatycznych świateł drogowych
60. System inforozrywki Nissan Connect
61. System inteligentnego automatycznego hamowania awaryjnego z funkcją wykrywania pieszych, rowerzystów
62. System inteligentnego kluczyka i-KEY
63. System interwencji w przypadku wykrycia pojazdu w martwym polu, inteligentny
64. System kamer 360 inteligentny - AVM
65. System monitorowania ciśnienia w oponach
66. System ostrzegania o ruchu poprzecznym w trakcie cofania
67. System ostrzegania o zmęczeniu kierowcy, inteligentny
68. System wspomagający ruszanie pod górę
69. System wykrywania poruszających się obiektów
70. Szyby elektrycznie sterowane z funkcją sterowania jednym naciśnięciem po stronie kierowcy
71. Słupki B czarne połyskujące
72. Textile upholstery
73. Tinted rear windows
74. Traffic sign recognition
75. Tryb jazdy ECO - optymalizacja zużycia energii w celu zwiększenia zasięgu
76. Tylne światła LED
77. Uni-Lackierung
78. Usługi zdalne poprzez aplikację NissanConnectServices - wymagana instalacja aplikacji na smartfonie
79. Vehicle immobilizer
80. Wycieraczki przednie + czujnik deszczu
81. Wyświetlacz TFT 7 zintegrowany z zestawem analogowych wskaźników
82. Zagłówki 3x w drugim rzędzie siedzeń

- |           |  |
|-----------|--|
| 39. Other | 83. Zdalne otwieranie portu ładowania przez i-Key            |
| 40. Other | 84. Zestaw naprawczy opon                                    |
| 41. Other | 85. Złącze szybkiego ładowania typu CHAdeMO - maks. do 50 kW |
| 42. Other | 86. Ładowarka pokładowa AC 6.6 kW - 1-fazowa                 |
| 43. Other | 87. Światła przeciwmgielne przednie                          |
| 44. Other | 88. Światła z funkcją Follow Me Home                         |

Dealer's equipment (selected items)

1. Metallic paint ..... -

**Base value of the vehicle**

Base value of the vehicle by Eurotax (net) ..... -

**Corrections**First registrationMileageEquipmentTyresOtherUszkodzenia stan, weryfikacja serwisowa ..... -  
Aktualn asytuacja rynkowa ..... -

Above figure was estimated on the basis of price quotations of used cars on the Polish market Eurotax (database number 02-2026 POL) with regard to technical and market parameters affecting the value of the vehicle.

Basic print without information about the vehicle's value - duey to use of the document any information relating to the value of the vehicle, the price of equipment, adjustments, etc.. were removed

Date: 24-02-2026

DEKRA's expert:  
Kacper Sosnowski (WSP)  
Andrzej Sosnowski**Document issued electronically valid without signature.**

Measurement of thickness of the vehicle lacquer coating



No. of controlled item	Controlled item	Measured range of thickness of the lacquer coat [ $\mu\text{m}$ ]
1	Front cover	to 150
2	Front left fender	to 150
3	Left front pillar	to 150
4	Front left door	to 150
5	Roof	to 150
6	Left middle pillar	to 150
7	Right side sill	to 150
8	Left rear door	to 150
9	Rear left fender	to 150
10	Cover/lid	to 150
11	Right rear fender	to 150
12	Right rear door	to 150
13	Right middle pillar	to 150
14	Right side sill	to 150
15	Front right door	to 150
16	Right front pillar	to 150
17	Front right fender	to 150

Description of the technical condition

A detailed description of the technical condition contains in Description of the technical condition attached to following expertise.

General comments - regarding valuation**Vehicle documents**

Presented the following documents of the vehicle:

ksero pozwolenia czasowego

During the inspection the service book of the vehicle was not provided.

**Information concerning the origin of the vehicle**

Lack of reliable data.

**Anti-theft protection - immobilizer**

- as a result of the inspection of the vehicle found no malfunctions of the immobilizer in the extent possible to determine during the inspection of the vehicle in the non- workshop conditions.

**Anti-theft protection - other:**

not found

**Additional comments on the car:**

Not applicable.

**Test drive**

Test drive of the vehicle was conducted. Test drive in the full extent is not possible. Comment below: ograniczenia placowe

**Checking of the correctness and / or construction of identification / serial numbers of the object:**

Not tested

**Verification of the accuracy of the object data, including year of production, and other.**

Not conducted - adopted according to the documents presented and indicated sources.

- The read odometer status has not been verified with records in electronic equipment of the vehicle.
- This expertise is used exclusively to estimate the market value of the item pricing and can not be used for any purpose other than those mentioned above.
- An expert assumes no responsibility for hidden defects (legal and physical) and the possible consequences arising from the continuing use of the subject of valuation, and for the consequences of using the same valuation.
- The above pricing is not an expertise of the technical condition of the subject of valuation and as such can not be considered, in particular, can not be treated as a guarantee for the sales subject of the valuation for estimated value.
- This evaluation may not be published as whole in any document without consent of its executors and without their consent as to the form and contents of such publication.
- The evaluation has been carried out basing on delivered documentation and organoleptic examination of the assessed object. No diagnostic examination has been carried out, nor any workshop verification of the

assessed object.

- This expertise has been issued basing on inspection of the assessed object in conditions ruling in its availability location.

---

Comments to the commission - regarding valuation

**Kluczyki**

TAK

2

---

Expert comments - regarding valuation

Dostarczono ksero pozwolenia czasowego. Pojazd elektryczny. Aktywna kontrolka ciśnienia w kołach. Informacja niski poziom baterii w kluczyku. Rysy na samochodzie. Odpryski na szybie czołowej. Brak przedniej tablicy rejestracyjnej.

Rzeczoznawca dokonał oględzin pojazdu w warunkach parkingowych, co mogło ograniczyć pełną ocenę jego stanu technicznego. Dodatkowo, jeżeli jazda próbna została przeprowadzona (informacje w treści raportu), to wykonano ją w warunkach parkingowych, z niewielką prędkością, co może nie odzwierciedlać pełnych warunków eksploatacyjnych. Istnieje możliwość, że w innych okolicznościach ujawnią się dodatkowe uszkodzenia lub usterki, których nie można było wykryć podczas obecnych oględzin. Zalecamy zatem skorzystanie z możliwości oględzin pojazdu we własnym zakresie lub w Autoryzowanej Stacji Obsługi danej marki, co pozwoli na pełniejszą weryfikację stanu technicznego pojazdu przed udziałem w aukcji.”

Restrictive disclaimer - regarding valuation

Nie weryfikowano szczegółowo stanu układu napędowego, zawieszenia, kierowniczego, hamulcowego oraz wydechowego. Ocena została wykonana bez użycia podnośnika i specjalistycznego sprzętu diagnostycznego, nie dokonywano demontażu osłon i innych elementów. Ocena określa ogólny stan pojazdu na dzień oględzin w miejscu jego udostępnienia, nie może być zatem traktowana jako kompleksowa ocena stanu technicznego. Specyfikacja wg. programu operacyjnego w zakresie wyposażenia standardowego i dodatkowego nie gwarantuje zgodności ze stanem faktycznym w zakresie możliwym do ustalenia przez rzeczoznawcę podczas oględzin pojazdu. Pomiar grubości powłoki lakierowej wykonano w miejscach możliwych do ich wykonania pomiary nie gwarantują oryginalności poszczególnych elementów poddanych ocenie.

- W Ocenie/Raporcie uwzględniono niesprawności, uszkodzenia, braki itp., które były możliwe do stwierdzenia organoleptycznego, w warunkach oględzin (z uwzględnieniem: stanu czystości pojazdu, warunków atmosferycznych, oświetlenia itd.) oraz bez weryfikacji serwisowej, bez dostępu do spodu pojazdu, bez specjalistycznego sprzętu diagnostycznego (w tym bez diagnostyki komputerowej), bez jazdy próbnej wykonanej w warunkach drogowych z obciążeniem.
- W ramach Oceny/Raportu nie weryfikowano odczytanego stanu drogomierza z zapisami w urządzeniach elektronicznych pojazdu.
- Rzeczoznawca nie bierze na siebie odpowiedzialności za wady ukryte (prawne i fizyczne) oraz ewentualne skutki wynikające z dalszego użytkowania przedmiotu oceny, a także za skutki wykorzystania samej oceny.

- Podane przedziały grubości powłoki lakierowej, dotyczą punktów pomiarowych. Nie mogą być traktowane jako gwarancja, że grubość powłoki lakierowej w innych punktach nie wykracza poza te przedziały.
- Zawarte w niniejszej Ocenie/Raporcie informacje (w tym dotyczące wyposażenia) służą jedynie ogólnym celom informacyjnym. Ocena/Raport nie może być zatem traktowana jako oferta w rozumieniu przepisów Kodeksu Cywilnego oraz opisu towaru ani zapewnienia w rozumieniu art. 4 Ustawy z dnia 27 lipca 2002 roku o szczególnych warunkach sprzedaży konsumenckiej.
- Niniejsza Ocena/Raport nie jest szczegółową oceną stanu technicznego.

Ocenę/Raport wykonano w kierunku ujawnienia uszkodzeń nieakceptowanych z punktu widzenia właściwego przewodnika zwrotu pojazdu lub innych ustaleń ze Zleceniodawcą. Tym samym Ocena/Raport może nie ujmować typowych zużyć i uszkodzeń eksploatacyjnych.

PHOTOGRAPHIC DOCUMENTATION



**Photo 1.**  
Przekątna przednia lewa



**Photo 2.**  
Przód

PHOTOGRAPHIC DOCUMENTATION



**Photo 3.**  
Przekątna przednia prawa



**Photo 4.**  
Bok prawy z przodu

PHOTOGRAPHIC DOCUMENTATION



**Photo 5.**  
Bok prawy z tyłu



**Photo 6.**  
Przekątna tylna prawa

PHOTOGRAPHIC DOCUMENTATION



**Photo 7.**  
Tyl



**Photo 8.**  
Przekątna tylna lewa

PHOTOGRAPHIC DOCUMENTATION



**Photo 9.**  
Bok lewy z tyłu



**Photo 10.**  
Bok lewy z przodu

PHOTOGRAPHIC DOCUMENTATION



**Photo 11.**  
Próg lewy (widok od przodu)



**Photo 12.**  
Próg prawy (widok od przodu)

PHOTOGRAPHIC DOCUMENTATION



**Photo 13.**  
Spód pojazdu przód



**Photo 14.**  
Spód pojazdu tył

PHOTOGRAPHIC DOCUMENTATION



**Photo 15.**

Tarcza hamulcowa przednia prawa



**Photo 16.**

Tarcza hamulcowa tylna prawa

PHOTOGRAPHIC DOCUMENTATION



**Photo 17.**

Tarcza hamulcowa tylna lewa

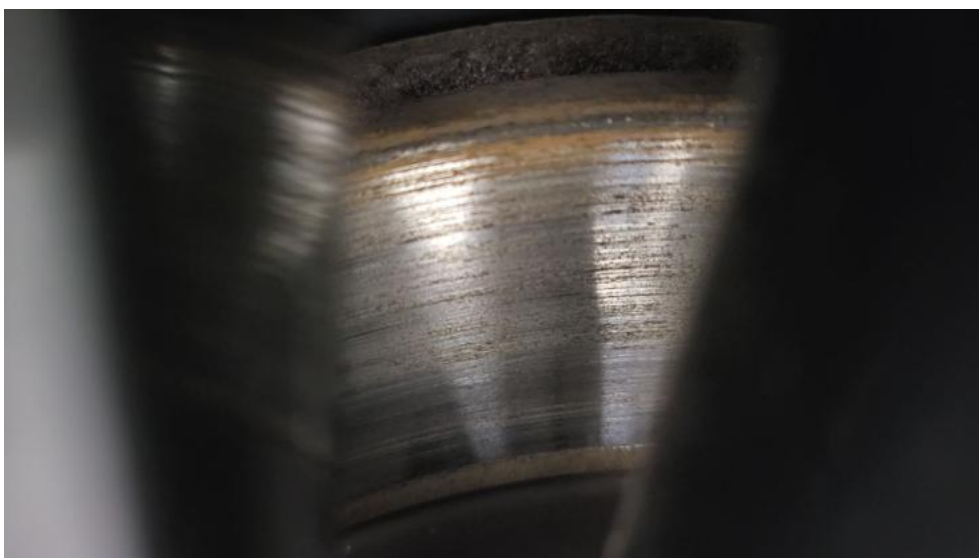

**Photo 18.**

Tarcza hamulcowa przednia lewa

PHOTOGRAPHIC DOCUMENTATION



**Photo 19.**  
Bagażnik

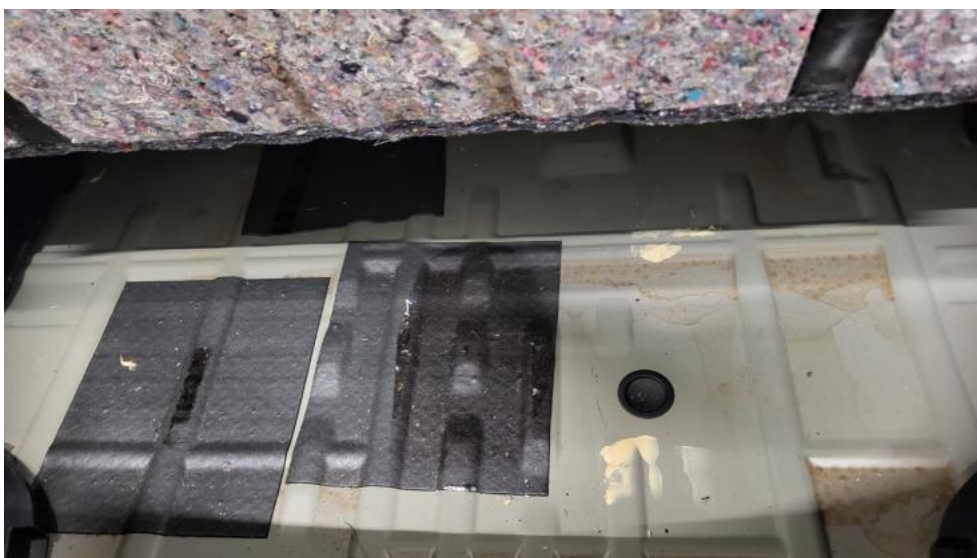
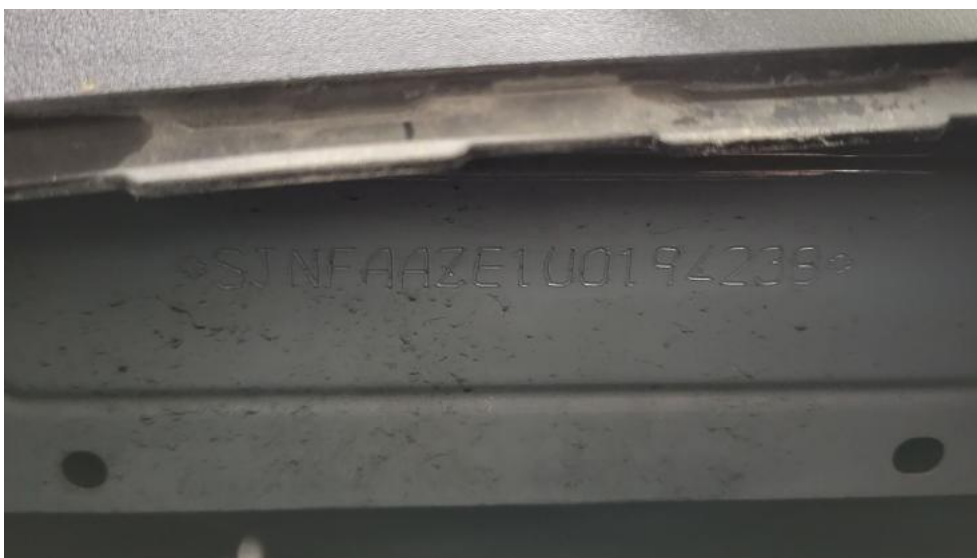

**Photo 20.**  
Koło zapasowe

PHOTOGRAPHIC DOCUMENTATION



**Photo 21.**  
Komora silnika



**Photo 22.**  
Numer identyfikacyjny

PHOTOGRAPHIC DOCUMENTATION



**Photo 23.**  
Tabliczka znamionowa



**Photo 24.**  
Zestaw wskaźników - przebieg

PHOTOGRAPHIC DOCUMENTATION



**Photo 25.**

Widok przez otwarte drzwi przednie lewe



**Photo 26.**

Kierownica z lewej strony

PHOTOGRAPHIC DOCUMENTATION



**Photo 27.**

Widok przez otwarte drzwi tylne lewe



**Photo 28.**

Widok z tylnej kanapy na deskę rozdż.

PHOTOGRAPHIC DOCUMENTATION



**Photo 29.**  
Konsola środkowa

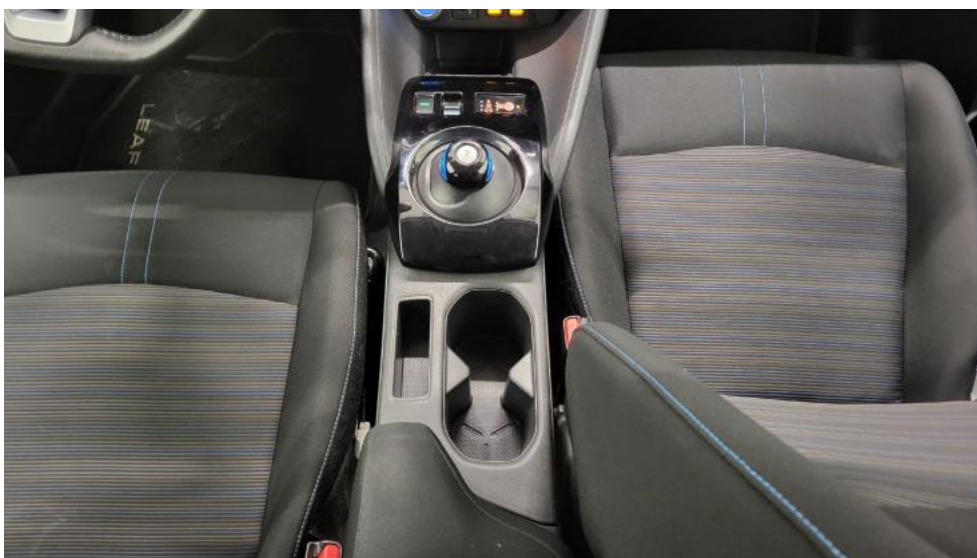

**Photo 30.**  
Tunel środkowy

PHOTOGRAPHIC DOCUMENTATION

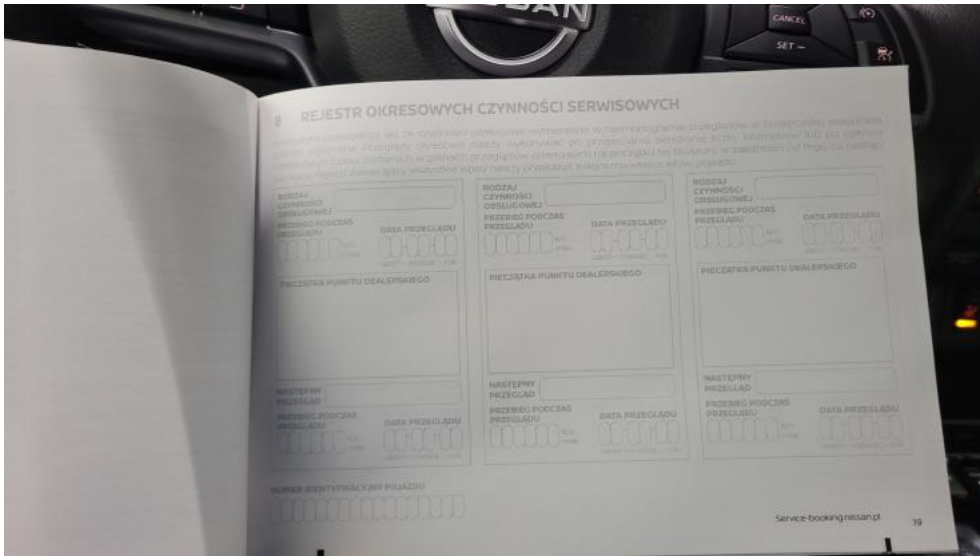

**Photo 31.**  
Kierownica (na wprost)



**Photo 32.**  
Książka serwisowa – dane

PHOTOGRAPHIC DOCUMENTATION

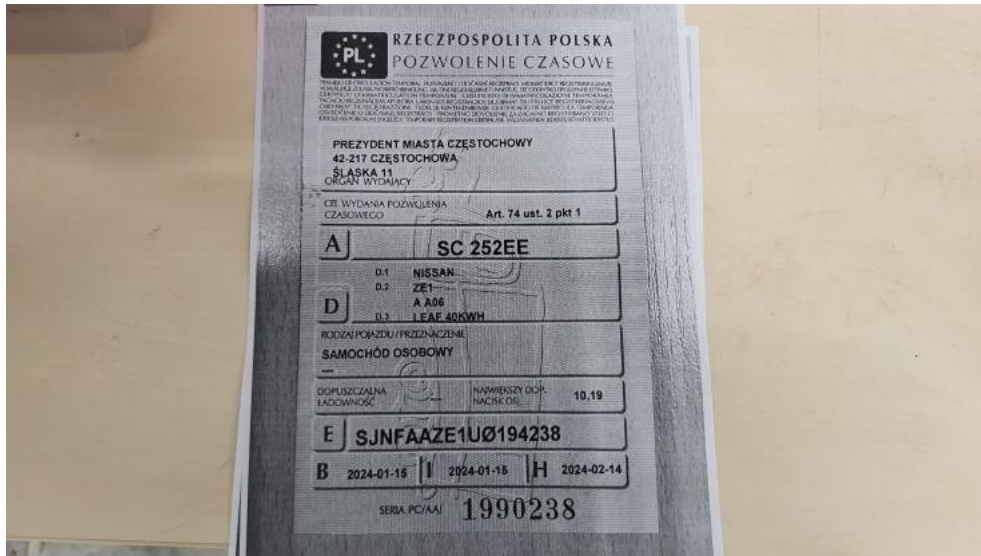

**Photo 33.**  
Książka serwisowa – ostatni przegląd

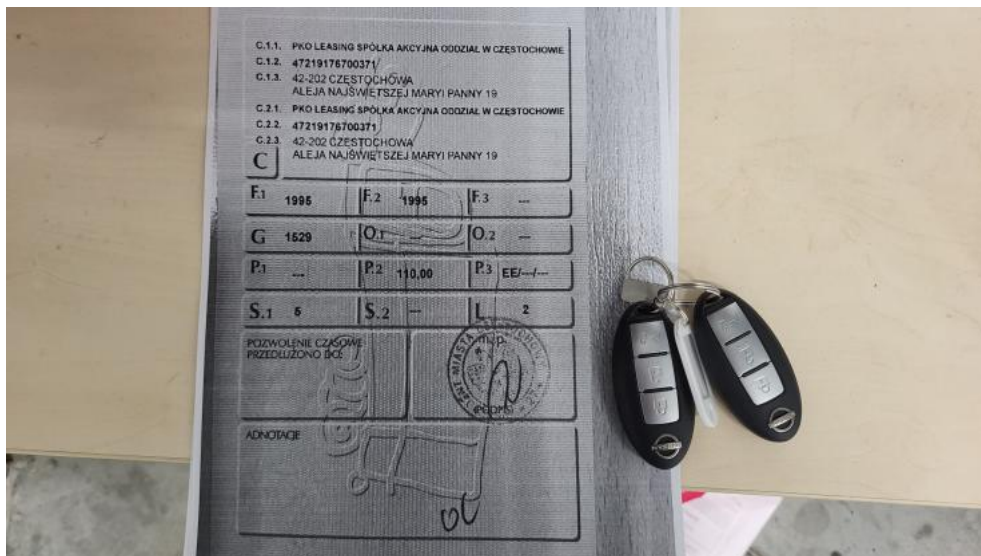

**Photo 34.**  
Przewód ładowania baterii trakcyjnej

PHOTOGRAPHIC DOCUMENTATION

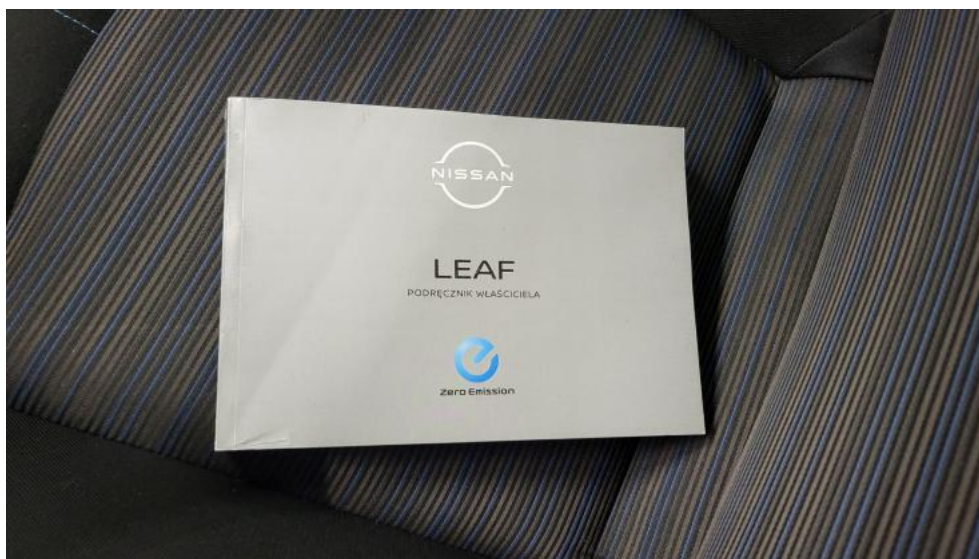

**Photo 35.**  
Dow. rej. ksero Str. 1



**Photo 36.**  
Dow. Rej. ksero Str.2 i klucze

PHOTOGRAPHIC DOCUMENTATION



**Photo 37.**  
Instrukcje



**Photo 38.**  
Zdjęcie do protokołu

PHOTOGRAPHIC DOCUMENTATION



**Photo 39.**  
Zdjęcie do protokołu



**Photo 40.**  
Zdjęcie do protokołu

PHOTOGRAPHIC DOCUMENTATION



**Photo 41.**  
Zdjęcie do protokołu



**Photo 42.**  
Zdjęcie do protokołu

PHOTOGRAPHIC DOCUMENTATION

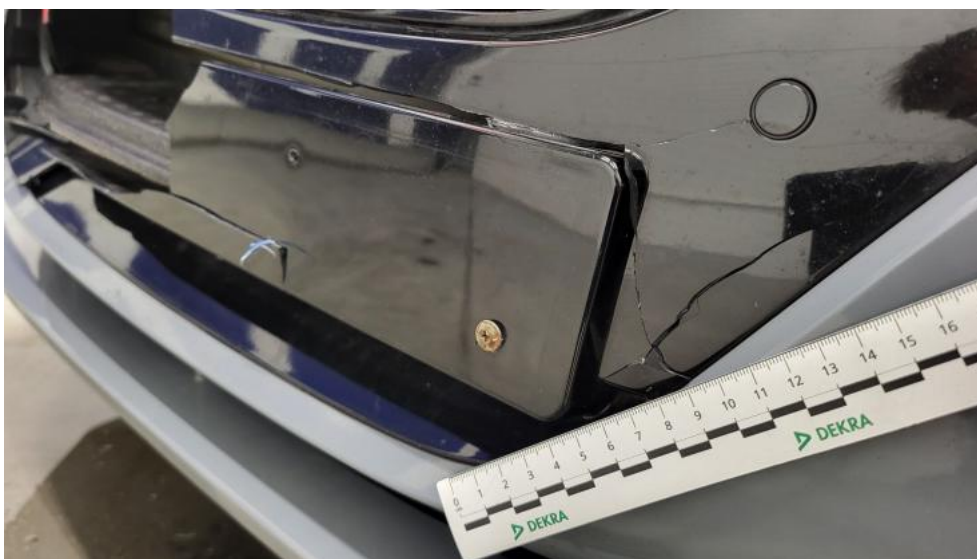

**Photo 43.**  
Zdjęcie do protokołu



**Photo 44.**  
Listwa śr zderzaka przedniego - zdjęcie poglądowe 1

PHOTOGRAPHIC DOCUMENTATION



**Photo 45.**

Listwa śr zderzaka przedniego - Pęknięcie/rozerwanie 1



**Photo 46.**

Listwa śr zderzaka przedniego - Pęknięcie/rozerwanie 2

PHOTOGRAPHIC DOCUMENTATION



**Photo 47.**

Listwa śr zderzaka przedniego() - Pęknięcie/rozerwanie 3



**Photo 48.**

Pokrywa komory silnika - Wgniecenie/odkształcenie 1

PHOTOGRAPHIC DOCUMENTATION



**Photo 49.**  
Szyba czołowa - zdjęcie poglądowe 1

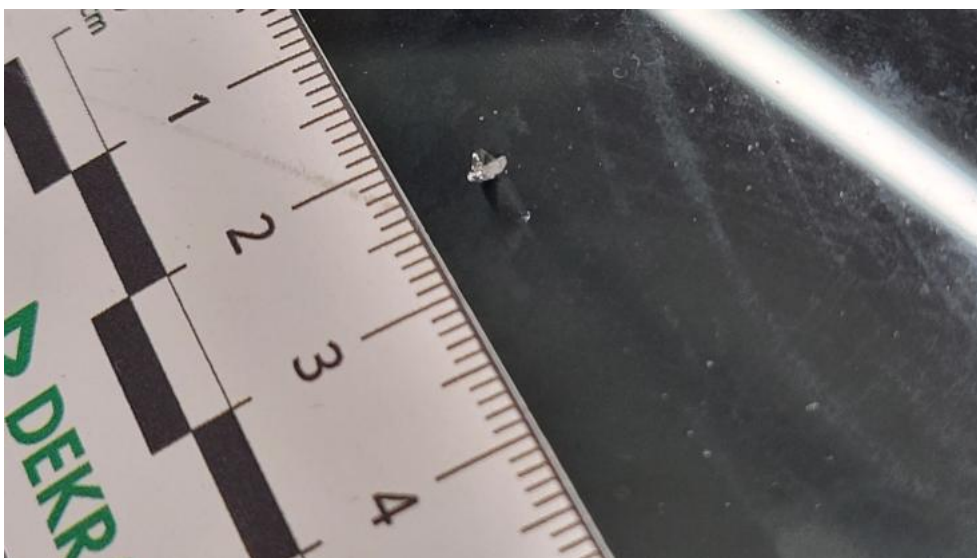

**Photo 50.**  
Szyba czołowa - Pęknięcie/rozerwanie 1

PHOTOGRAPHIC DOCUMENTATION



**Photo 51.**  
Zderzak - Rysa/odprysk 1



**Photo 52.**  
Zderzak - Pęknięcie/rozerwanie 1

PHOTOGRAPHIC DOCUMENTATION



**Photo 53.**  
Zderzak - Pęknięcie/rozerwanie 2

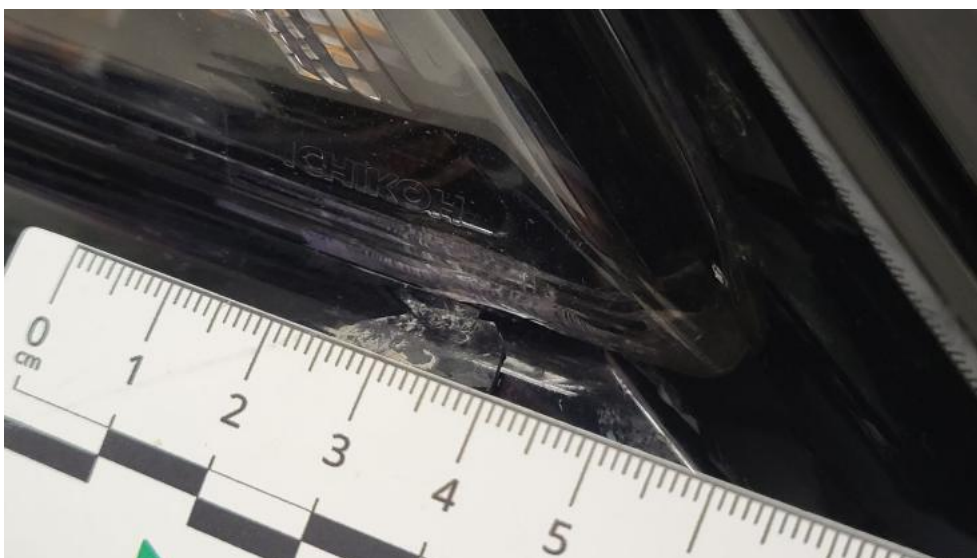

**Photo 54.**  
Błotnik przedni P - Wgniecenie/odkształcenie 1

PHOTOGRAPHIC DOCUMENTATION



**Photo 55.**  
Reflektor P - zdjęcie poglądowe 1



**Photo 56.**  
Reflektor P - Pęknięcie/rozerwanie 1

PHOTOGRAPHIC DOCUMENTATION



**Photo 57.**

Drzwi przednie P - Rysa/odprysk 1



**Photo 58.**

Próg P - Rysa/odprysk 1

PHOTOGRAPHIC DOCUMENTATION

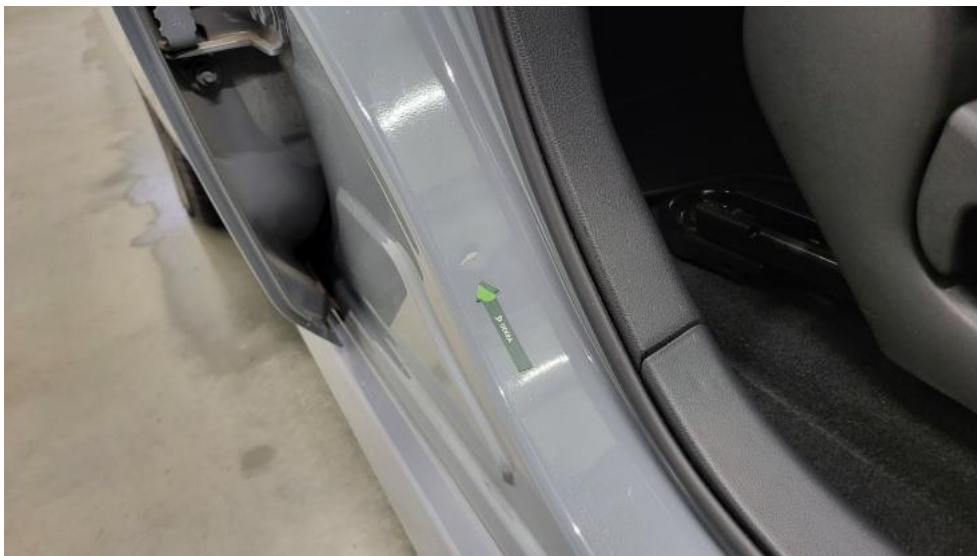

**Photo 59.**  
Słupek środkowy P - Wgniecenie/odkształcenie 1



**Photo 60.**  
Błotnik tylny P / Ściana boczna P - Wgniecenie/odkształcenie 1

PHOTOGRAPHIC DOCUMENTATION

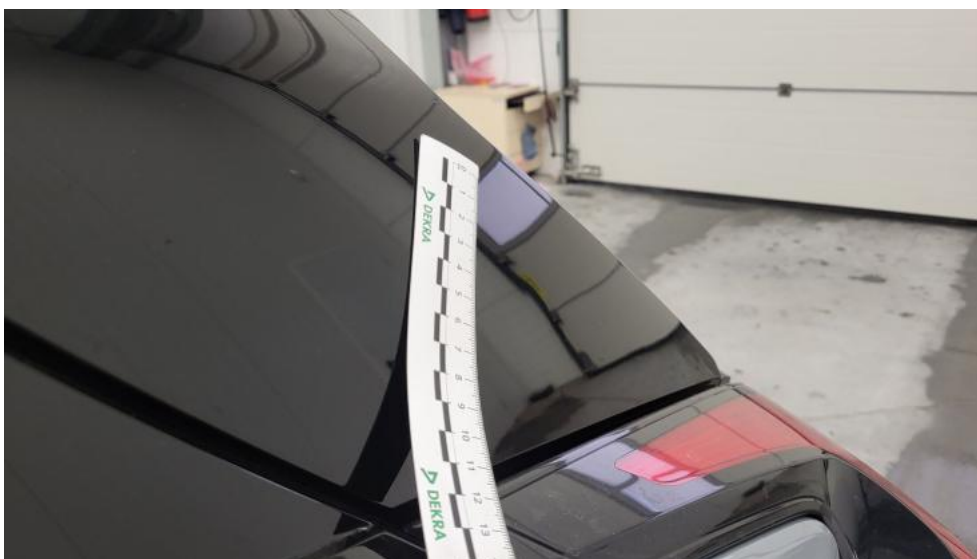

**Photo 61.**  
Błotnik tylny P / Ściana boczna P - Wgniecenie/odkształcenie 2



**Photo 62.**  
Pokrywy bagażnika - Wgniecenie/odkształcenie 1

PHOTOGRAPHIC DOCUMENTATION



**Photo 63.**  
Pokrywy bagażnika - Wgniecenie/odkształcenie 2



**Photo 64.**  
Zderzak tylny - Wgniecenie/odkształcenie 1

PHOTOGRAPHIC DOCUMENTATION



**Photo 65.**  
Błotnik tylny L / Ściana boczna L - Wgniecenie/odkształcenie 1



**Photo 66.**  
Drzwi przed L - Rysa/odprysk 1

PHOTOGRAPHIC DOCUMENTATION



**Photo 67.**  
Próg L - Rysa/odprysk 1



**Photo 68.**  
Podłokietnik środkowy przedni - Inne 1

PHOTOGRAPHIC DOCUMENTATION



**Photo 69.**  
Fotel prz. lew. - Inne 1



**Photo 70.**  
Fotel prz. praw. - Inne 1

PHOTOGRAPHIC DOCUMENTATION



**Photo 71.**

Podsufitka - Inne 1