

DEKRA's commission No. : PKOL(W)/LODZ/29698/26/04/03
commission/ damage No. : 24/039361
Date of commission: 03-04-2026

DEKRA Poland - Headquarters
02-673 Warszawa, ul. Konstruktorska 12A

Client :

PKO Leasing SA
Świętokrzyska 36
00-116 Warszawa

Expert:

Kacper Sosnowski (WSP)
DEKRA Polska - współpraca O/Warszawa
Andrzej Sosnowski
DEKRA Polska - Centrala

NOTE:

Due to the use of the document it was removed from it any information relating to the value of the vehicle, the price of equipment, adjustments, etc..

Vehicle data

Group of objects (Eurotax)	jeeps
EC code (Eurotax)	0147744
Manufacturer	CUPRA
Model	Formentor 20-24
Type / version	Formentor 1.5 TSI DSG
Body type	hatchback
Number of doors / seats	5/5
Curb weight [kg]	1418
Gross vehicle weight [kg]	1980
Wheelbase 1/2	2679
Engine type	spark ignition
Pollution reduction system	GPF
Engine capacity [ccm]	1498
Engine Power [hp/kW]	150/110
Gearbox	automatic
Registration /record No.	WZ876JJ
VIN / serial number	VSSZZZKM2RR023840
Date of first registration	13-09-2023
Date of next. tech. test	13-09-2026
Year of manufacture	2023 (year has been verified with the manufacturer's base)
Readout [km]	61 055 (read)
Body color / type of coating	grafitowy/double-layered, metallized

Tyres

axle	Wheel	Manufacturer, type	Size	Measured profile
Front	right	KUMHO, SOLUS 4S HA32	245/45 18 100W	3,5 mm
	left	KUMHO, SOLUS 4S HA32	245/45 18 100W	3,0 mm
back	right	KUMHO, SOLUS 4S HA32	245/45 18 100W	4,5 mm
	left	KUMHO, SOLUS 4S HA32	245/45 18 100W	4,5 mm

Standard equipment by Eurotax

1. Active Tyre pressure control
2. Adaptive Cruise Control
3. Airbag: other
4. Android Auto, Apple CarPlay, Other
5. Antilock-Brake-System (ABS)
6. Armrest (s) front, Storage facilities in general
7. Armrest (s) rear
8. Artificial leather upholstery, Textile upholstery
9. Automated High-beam assist
10. Automatic dimlight activation
11. Automatic limited slip differential
12. Automatic limited slip differential
13. Bluetooth interface
14. Bord communication: other, Hands-free system, mp3 Player, On board monitor, Radio, USB in, Voice control for audiosystem
15. Brake Assist
16. CUPRA CARE - 5 lat gwarancji CUPRA
17. Child seat fixation
18. Child seat fixation
19. Cornering Headlights, Fog lamps
20. DAB radio
21. Distance control
22. Door mirror(s) electrically adjustable in general, Door mirrors electrically foldable, Door mirrors heated
23. Driver airbag, Driver knee airbag, Head airbags front, Passenger airbag, Side airbag driver and passenger
24. Driver conditioning monitoring
25. Driver seat height adjustable, Lumbar adjust driver, Lumbar adjust passenger, Passenger seat height adjustable
26. Dywaniki welurowe z przodu i z tyłu
27. ESP (Electronical Stabilizing Program)
28. Electric parking brake
29. Exterior design: other
30. Exterior design: other
31. Exterior design: other
32. Exterior design: other
33. Exterior design: other
34. Exterior design: other
35. Exterior design: other
36. Exterior design: other
37. Exterior design: other, Roof railing
38. Extra power outlet
39. Follow me home
40. Funkcja automatyczna opóźnionego wyłączenia świateł Coming and Leaving Home
41. Heated seat driver, Heated seat passenger
42. Interior decoration: other
43. Interior lights: other accessories
44. Interior lights: other accessories
45. Interior lights: other accessories
46. Interior lights: other accessories
47. Interior lights: other accessories
48. Interior: other
49. Interior: other
50. Keyless go
51. LED Daytime running lights
52. LED front dim light
53. LED rear lights, Side indicators
54. Lane control assistant
55. Light Alloy wheels 18''
56. Luggage:other
57. Mirror: others
58. Multi functional steering wheel, Sports steering wheel, Steering wheel heated
59. On board monitor
60. Other
61. Other
62. Other
63. Other
64. Other
65. Other
66. Oświetlenie drzwi LED
67. Park Assistant, Park Distance Control front, Park Distance Control rear
68. Power windows front, Power windows rear
69. Półka na dokumenty pod fotelem kierowcy
70. Rain sensor
71. Rear seat-backs foldable in two separate parts
72. Rear spoiler
73. Rear view camera
74. Rear-view mirror autodimming
75. Seats: other
76. Selectable driveline characteristics
77. Servotronic
78. Speed limiter
79. Sport seats front
80. Steering wheel with gear-switches
81. Storage facilities in general
82. Traction control
83. Trizone automatic climate control
84. Uni-Lackierung
85. Zamek centralny ze zdalnym sterowaniem, dwa składane kluczyki, otwieranie drzwi bagażnika z pilota

Dealer's equipment (selected items)

1. Bord communication: other, Hands-free system, mp3 Player, Navigation system, On board monitor, Radio, USB in, Voice control for navigation system -
2. Diminished spare wheel -
3. Door mirror with memory, Driver seat electrically adjustable, Moulded sport seats -
Fotele przednie kubelkowe
Tapicerka materiałowa z ekoskórą z przeszyciem w kolorze miedzi
Fotel kierowcy z pełną regulacją elektryczną oraz pamięcią ustawień
Lusterka z pamięcią ustawień
4. Light Alloy wheels 18'' -
5. Metallic paint -

Base value of the vehicle

Base value of the vehicle by Eurotax (net) -

CorrectionsFirst registrationMileageEquipmentTyresOtherCurrent market situation -
Uszkodzenia, stan, weryfikacja serwisowa -

Above figure was estimated on the basis of price quotations of used cars on the Polish market Eurotax (database number 04-2026 POL) with regard to technical and market parameters affecting the value of the vehicle.

Basic print without information about the vehicle's value - due to use of the document any information relating to the value of the vehicle, the price of equipment, adjustments, etc.. were removed

Date: 07-04-2026

DEKRA's expert:
Kacper Sosnowski (WSP)
Andrzej Sosnowski**Document issued electronically valid without signature.**

Measurement of thickness of the vehicle lacquer coating



No. of controlled item	Controlled item	Measured range of thickness of the lacquer coat [μm]
1	Front cover	to 150
2	Left front fender	to 150
3	Left front pillar	to 150
4	Left front wall	to 150
5	Roof	to 150
6	Left middle pillar	to 150
7	Left side sill	to 150
8	Left rear wall	to 150
9	Left side wall	to 150
10	Cover/tailgate	to 150
11	Side right wall	to 150
12	Rear right door	to 150
13	Middle right pillar	to 150
14	Front right door	to 150
15	Right side sill	to 150
16	Right front pillar	to 150
17	Right front fender	to 150

Description of the technical condition

A detailed description of the technical condition contains in Description of the technical condition attached to following expertise.

General comments - regarding valuation**Vehicle documents**

During the inspection the registration proof of the vehicle was presented and its photo was taken and enclosed to the expertise.

During the inspection the service book was presented and its number is given below:

.

Information concerning the origin of the vehicle

Lack of reliable data.

Additional comments on the car:

Not applicable.

Test drive

Test drive of the vehicle was conducted. Test drive in the full extent is not possible. Comment below: ograniczenia placowe

Checking of the correctness and / or construction of identification / serial numbers of the object:

Not tested

Verification of the accuracy of the object data, including year of production, and other.

Not conducted - adopted according to the documents presented and indicated sources.

Anti-theft protection

fabryczne

- The read odometer status has not been verified with records in electronic equipment of the vehicle.
- This expertise is used exclusively to estimate the market value of the item pricing and can not be used for any purpose other than those mentioned above.
- An expert assumes no responsibility for hidden defects (legal and physical) and the possible consequences arising from the continuing use of the subject of valuation, and for the consequences of using the same valuation.
- The above pricing is not an expertise of the technical condition of the subject of valuation and as such can not be considered, in particular, can not be treated as a guarantee for the sales subject of the valuation for estimated value.
- This evaluation may not be published as whole in any document without consent of its executors and without their consent as to the form and contents of such publication.
- The evaluation has been carried out basing on delivered documentation and organoleptic examination of the assessed object. No diagnostic examination has been carried out, nor any workshop verification of the assessed object.
- This expertise has been issued basing on inspection of the assessed object in conditions ruling in its availability location.

Comments to the commission - regarding valuation**Klucziki**

TAK

2

Expert comments - regarding valuation

Niewyraźny obraz z kamery cofania, do weryfikacji serwisowej. Rysy na samochodzie. Odpryski na szybie czołowej.

Rzeczoznawca dokonał oględzin pojazdu w warunkach parkingowych, co mogło ograniczyć pełną ocenę jego stanu technicznego. Dodatkowo, jeżeli jazda próbna została przeprowadzona (informacje w treści raportu), to wykonano ją w warunkach parkingowych, z niewielką prędkością, co może nie odzwierciedlać pełnych warunków eksploatacyjnych. Istnieje możliwość, że w innych okolicznościach ujawnią się dodatkowe uszkodzenia lub usterki, których nie można było wykryć podczas obecnych oględzin. Zalecamy zatem skorzystanie z możliwości oględzin pojazdu we własnym zakresie lub w Autoryzowanej Stacji Obsługi danej marki, co pozwoli na pełniejszą weryfikację stanu technicznego pojazdu przed udziałem w aukcji.”

Restrictive disclaimer - regarding valuation

Nie weryfikowano szczegółowo stanu układu napędowego, zawieszenia, kierowniczego, hamulcowego oraz wydechowego. Ocena została wykonana bez użycia podnośnika i specjalistycznego sprzętu diagnostycznego, nie dokonywano demontażu osłon i innych elementów. Ocena określa ogólny stan pojazdu na dzień oględzin w miejscu jego udostępnienia, nie może być zatem traktowana jako kompleksowa ocena stanu technicznego. Specyfikacja wg. programu operacyjnego w zakresie wyposażenia standardowego i dodatkowego nie gwarantuje zgodności ze stanem faktycznym w zakresie możliwym do ustalenia przez rzeczoznawcę podczas oględzin pojazdu.

Pomiar grubości powłoki lakierowej wykonano w miejscach możliwych do ich wykonania pomiary nie gwarantują oryginalności poszczególnych elementów poddanych ocenie.

- W Ocenie/Raporcie uwzględniono niesprawności, uszkodzenia, braki itp., które były możliwe do stwierdzenia organoleptycznego, w warunkach oględzin (z uwzględnieniem: stanu czystości pojazdu, warunków atmosferycznych, oświetlenia itd.) oraz bez weryfikacji serwisowej, bez dostępu do spodu pojazdu, bez specjalistycznego sprzętu diagnostycznego (w tym bez diagnostyki komputerowej), bez jazdy próbnej wykonanej w warunkach drogowych z obciążeniem.
- W ramach Oceny/Raportu nie weryfikowano odczytanego stanu drogomierza z zapisami w urządzeniach elektronicznych pojazdu.
- Rzeczoznawca nie bierze na siebie odpowiedzialności za wady ukryte (prawne i fizyczne) oraz ewentualne skutki wynikające z dalszego użytkowania przedmiotu oceny, a także za skutki wykorzystania samej oceny.
- Podane przedziały grubości powłoki lakierowej, dotyczą punktów pomiarowych. Nie mogą być traktowane jako gwarancja, że grubość powłoki lakierowej w innych punktach nie wykracza poza te przedziały.
- Zawarte w niniejszej Ocenie/Raporcie informacje (w tym dotyczące wyposażenia) służą jedynie ogólnym celom informacyjnym. Ocena/Raport nie może być zatem traktowana jako oferta w rozumieniu przepisów Kodeksu Cywilnego oraz opisu towaru ani zapewnienia w rozumieniu art. 4 Ustawy z dnia 27 lipca 2002 roku o szczególnych warunkach sprzedaży konsumenckiej.
- Niniejsza Ocena/Raport nie jest szczegółową oceną stanu technicznego.

Ocenę/Raport wykonano w kierunku ujawnienia uszkodzeń nieakceptowanych z punktu widzenia właściwego przewodnika zwrotu pojazdu lub innych ustaleń ze Zleceniodawcą. Tym samym Ocena/Raport może nie ujmować typowych zużyć i uszkodzeń eksploatacyjnych.

PHOTOGRAPHIC DOCUMENTATION



Photo 1.
Przekątna przednia lewa



Photo 2.
Przód

PHOTOGRAPHIC DOCUMENTATION



Photo 3.
Przekątna przednia prawa



Photo 4.
Bok prawy z przodu

PHOTOGRAPHIC DOCUMENTATION



Photo 5.
Bok prawy z tyłu



Photo 6.
Przekątna tylna prawa

PHOTOGRAPHIC DOCUMENTATION



Photo 7.
Tyl



Photo 8.
Przekątna tylna lewa

PHOTOGRAPHIC DOCUMENTATION



Photo 9.
Bok lewy z tyłu



Photo 10.
Bok lewy z przodu

PHOTOGRAPHIC DOCUMENTATION



Photo 11.
Próg lewy (widok od przodu)



Photo 12.
Próg prawy (widok od przodu)

PHOTOGRAPHIC DOCUMENTATION



Photo 13.
Spód pojazdu przód



Photo 14.
Spód pojazdu tył

PHOTOGRAPHIC DOCUMENTATION



Photo 15.

Tarcza hamulcowa przednia prawa



Photo 16.

Tarcza hamulcowa tylna prawa

PHOTOGRAPHIC DOCUMENTATION



Photo 17.
Tarcza hamulcowa tylna lewa



Photo 18.
Tarcza hamulcowa przednia lewa

PHOTOGRAPHIC DOCUMENTATION



Photo 19.
Bagażnik



Photo 20.
Koło zapasowe

PHOTOGRAPHIC DOCUMENTATION



Photo 21.
Komora silnika



Photo 22.
Numer identyfikacyjny

PHOTOGRAPHIC DOCUMENTATION



Photo 23.
Tabliczka znamionowa



Photo 24.
Zestaw wskaźników - przebieg

PHOTOGRAPHIC DOCUMENTATION



Photo 25.

Widok przez otwarte drzwi przednie lewe



Photo 26.

Kierownica z lewej strony

PHOTOGRAPHIC DOCUMENTATION



Photo 27.

Widok przez otwarte drzwi tylne lewe



Photo 28.

Widok z tylnej kanapy na deskę rozdz.

PHOTOGRAPHIC DOCUMENTATION



Photo 29.
Konsola środkowa



Photo 30.
Tunel środkowy

PHOTOGRAPHIC DOCUMENTATION



Photo 33.
Dow. Rej. Str.2 i klucze

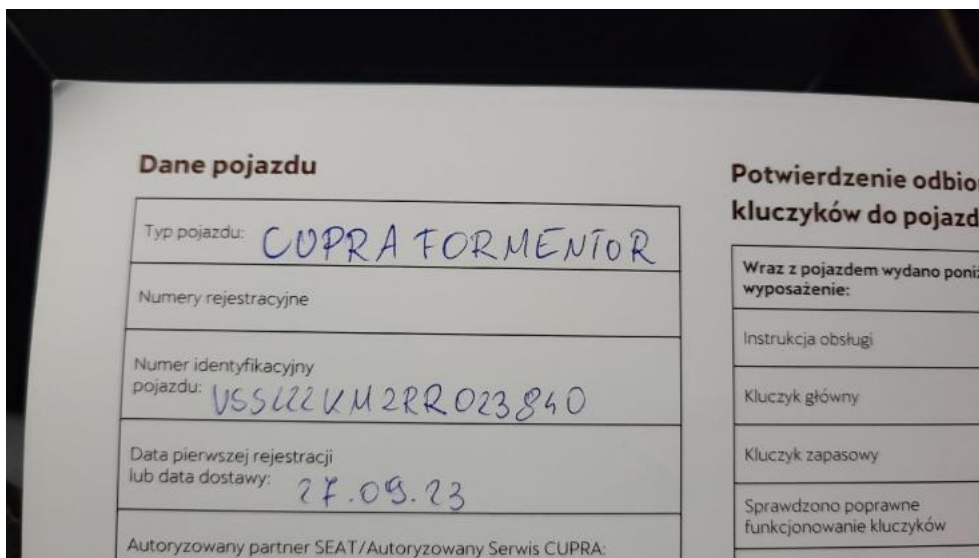

Photo 34.
Książka serwisowa – dane

PHOTOGRAPHIC DOCUMENTATION



Photo 35.
Książka serwisowa – ostatni przegląd



Photo 36.
Instrukcje

PHOTOGRAPHIC DOCUMENTATION



Photo 37.
Zdjęcie do protokołu

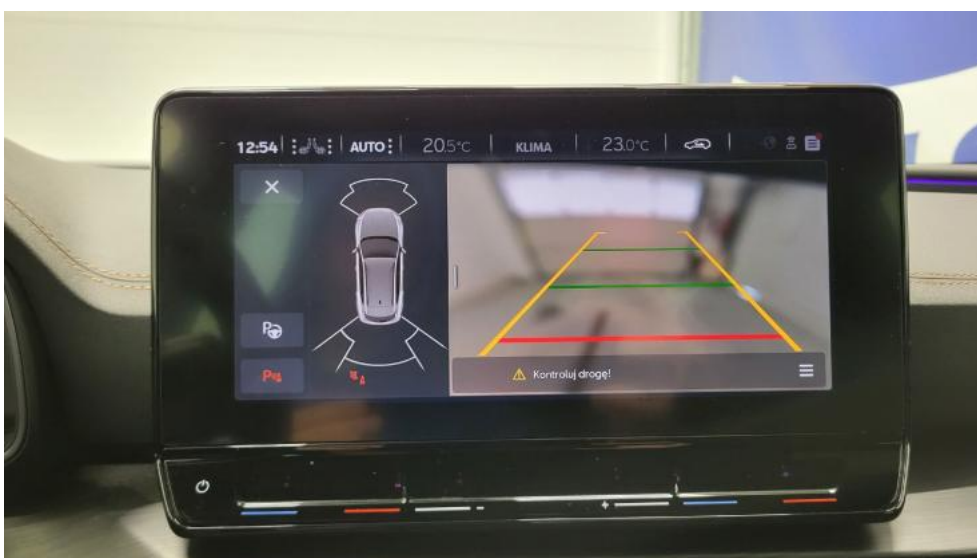

Photo 38.
Zdjęcie do protokołu

PHOTOGRAPHIC DOCUMENTATION



Photo 39.
Pokrywa komory silnika - Rysa/odprysk 1

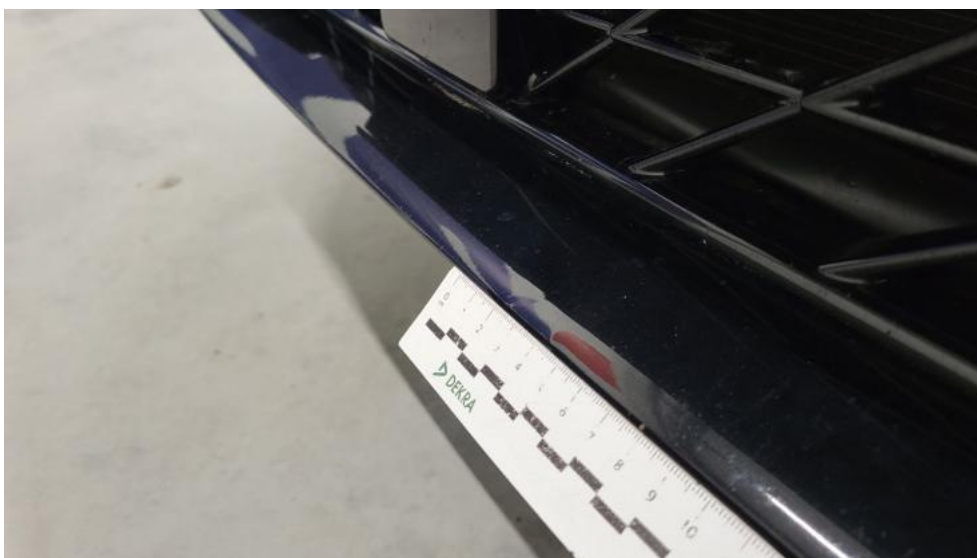

Photo 40.
Spoiler zderzaka przedniego - Wgniecenie/odkształcenie 1

PHOTOGRAPHIC DOCUMENTATION



Photo 41.
Szyba czołowa - zdjęcie poglądowe 1

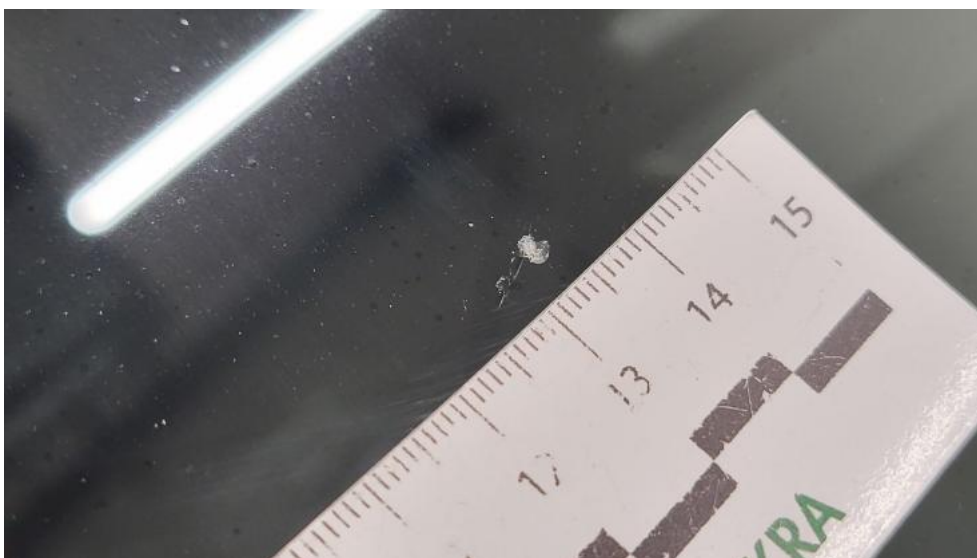

Photo 42.
Szyba czołowa - Pęknięcie/rozerwanie 1

PHOTOGRAPHIC DOCUMENTATION



Photo 43.
Zderzak - Rysa/odprysk 1



Photo 44.
Zderzak przedni cz L - Rysa/odprysk 1

PHOTOGRAPHIC DOCUMENTATION



Photo 45.

Błotnik przedni P - Rysa/odprysk 1



Photo 46.

Felga aluminiowa przednia P - Rysa/odprysk 1

PHOTOGRAPHIC DOCUMENTATION



Photo 47.
Drzwi przednie P - Wgniecenie/odkształcenie 1



Photo 48.
Drzwi tylne P - Wgniecenie/odkształcenie 1

PHOTOGRAPHIC DOCUMENTATION



Photo 49.

Listwa drzwi przednich P - Rysa/odprysk 1



Photo 50.

Listwa krawędzi błotnika tył P - Rysa/odprysk 1

PHOTOGRAPHIC DOCUMENTATION

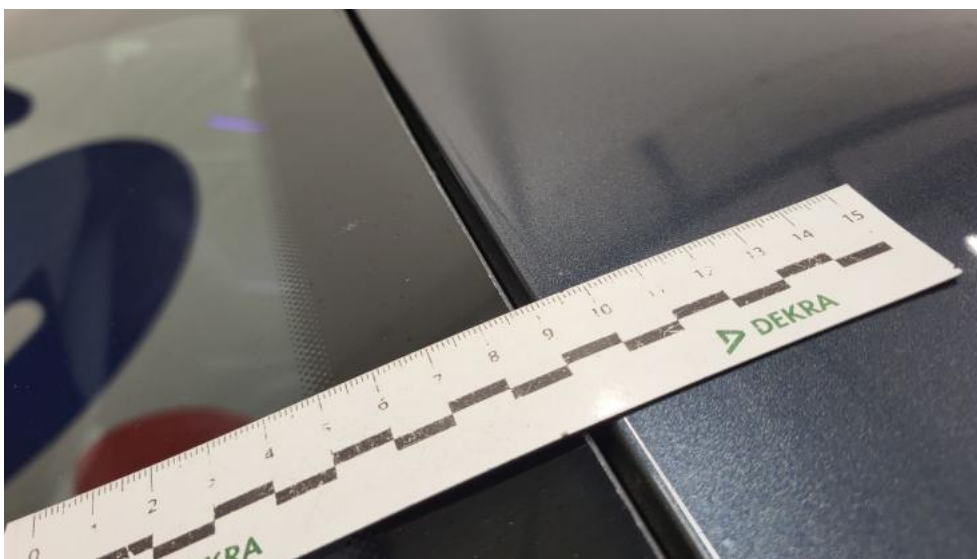

Photo 51.
Dach - Rysa/odprysk 1



Photo 52.
Felga aluminiowa tylna L - Rysa/odprysk 1

PHOTOGRAPHIC DOCUMENTATION



Photo 53.

Drzwi przed L - Rysa/odprysk 1



Photo 54.

Drzwi tylne L - Rysa/odprysk 1

PHOTOGRAPHIC DOCUMENTATION



Photo 55.
Drzwi tylne L - Wgniecenie/odkształcenie 1

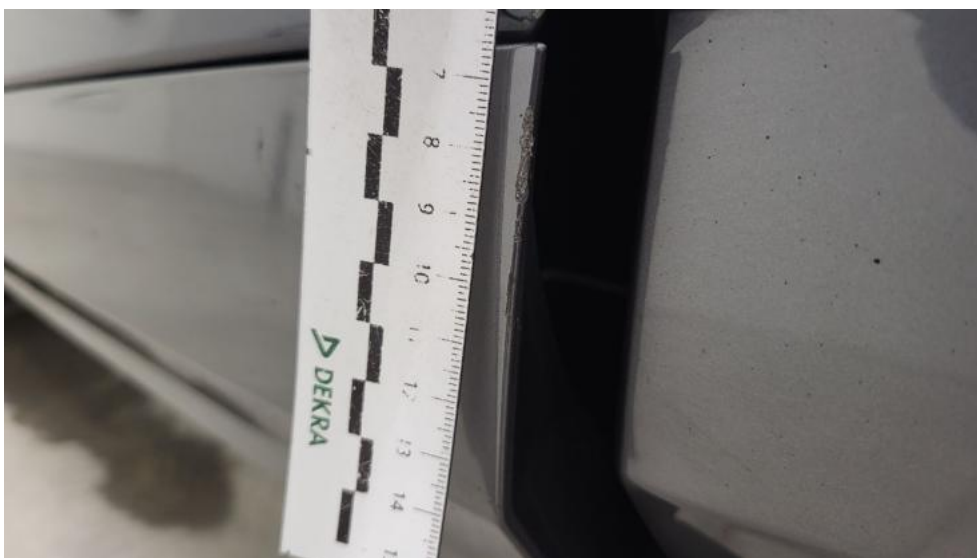

Photo 56.
Listwa drzwi przednich L - Rysa/odprysk 1

PHOTOGRAPHIC DOCUMENTATION



Photo 57.

Lusterko zew L - Rysa/odprysk 1

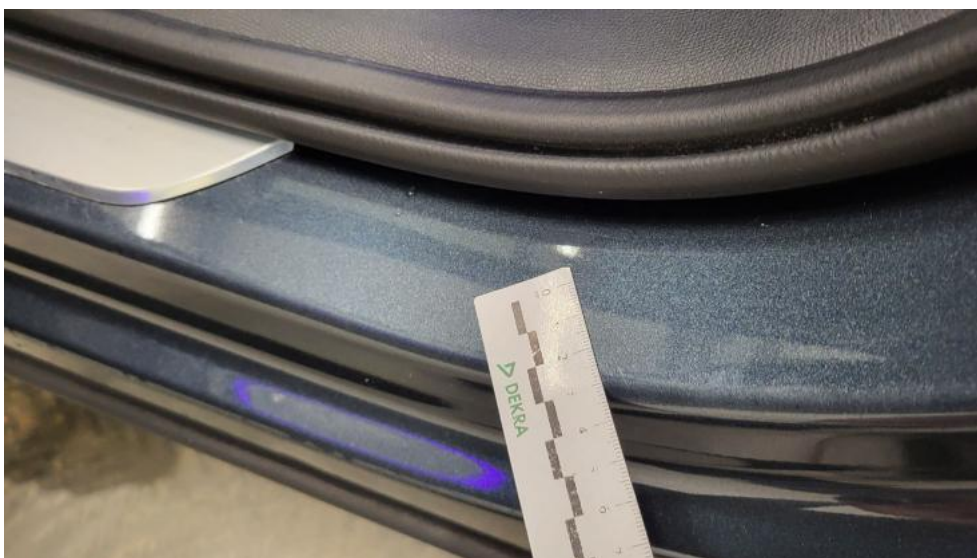

Photo 58.

Próg L - Rysa/odprysk 1

PHOTOGRAPHIC DOCUMENTATION



Photo 59.
Słupek środkowy L - Wgniecenie/odkształcenie 1



Photo 60.
Felga Aluminiowa przednia L - Rysa/odprysk 1

PHOTOGRAPHIC DOCUMENTATION



Photo 61.
Listwa błotnika przedniego L - Rysa/odprysk 1



Photo 62.
Fotel prz. praw. - zdjęcie pogładowe 1

PHOTOGRAPHIC DOCUMENTATION



Photo 63.
Fotel prz. praw. - Inne 1



Photo 64.
Uszczelka drzwi przednich L - Rysa/odprysk 1

PHOTOGRAPHIC DOCUMENTATION



Photo 65.

Uszczelka drzwi przednich L - Pęknięcie/rozerwanie 1



Photo 66.

Uszczelka drzwi przednich P - Pęknięcie/rozerwanie 1

PHOTOGRAPHIC DOCUMENTATION



Photo 67.

Uszczelka drzwi tylnych L - zdjęcie poglądowe 1



Photo 68.

Uszczelka drzwi tylnych L - Pęknięcie/rozerwanie 1