

DEKRA's commission No. : PKOL(W)/LODZ/17132/26/02/25
 commission/ damage No. : 23/017765
 Date of commission: 25-02-2026

DEKRA Poland - Headquarters
 02-673 Warszawa, ul. Konstruktorska 12A

Client :

PKO Leasing SA
 Świętokrzyska 36
 00-116 Warszawa

Expert:

Kacper Sosnowski (WSP)
 DEKRA Polska - współpraca O/Warszawa
Andrzej Sosnowski
 DEKRA Polska - Centrala

NOTE:

Due to the use of the document it was removed from it any information relating to the value of the vehicle, the price of equipment, adjustments, etc..

Vehicle data

Group of objects (Eurotax)	cars
EC code (Eurotax)	0133648
Manufacturer	SEAT
Model	Leon 16-20
Type / version	Leon 1.5 EcoTSI Evo Style S&S
Body type	hatchback
Number of doors / seats	5/5
Curb weight [kg]	1230
Gross vehicle weight [kg]	1780
Wheelbase 1/2	2636
Engine type	spark ignition
Pollution reduction system	GPF
Engine capacity [ccm]	1498
Engine Power [hp/kW]	131/96
Gearbox	manual 6- gear
Registration /record No.	KK87134
VIN / serial number	VSSZZZ5FZKR131023
Date of first registration	19-09-2019
Date of next. tech. test	13-09-2024
Year of manufacture	2019
Readout [km]	113 747 (read)
Body color / type of coating	silver/double-layered, metallized

Tyres

axle	Wheel	Manufacturer, type	Size	Measured profile
Front	right	ZEETEX, WH1000	205/55 16 94V	5,5 mm
	left	ZEETEX, WH1000	205/55 16 94V	5,0 mm
back	right	ZEETEX, WH1000	205/55 16 94V	5,0 mm
	left	ZEETEX, WH1000	205/55 16 94V	6,0 mm

Standard equipment by Eurotax

- | | |
|---|---|
| 1. Air conditioning | 27. LED Daytime running lights |
| 2. Antilock-Brake-System (ABS) | 28. Leather steering wheel, Multi functional steering wheel |
| 3. Armrest (s) front | 29. Light Alloy wheels 16'' |
| 4. Automatic limited slip differential | 30. Lumbar adjust driver |
| 5. Bluetooth interface | 31. Mobile Tire System |
| 6. Bluetooth interface, Bord communication: other, Bord entertainment: other accessories, Radio, USB in | 32. On board computer |
| 7. Child seat fixation | 33. Other |
| 8. Comfort driver seat, Comfort passenger seat | 34. Other |
| 9. Comfort suspension | 35. Other |
| 10. Cornering Headlights, Fog lamps | 36. Other |
| 11. Cruise control | 37. Other |
| 12. Door mirror(s) electrically adjustable in general, Door mirrors heated | 38. Other |
| 13. Driver airbag, Head airbags front, Passenger airbag, Side airbag driver, Side airbag driver and passenger | 39. Passenger seat height adjustable |
| 14. Driver knee airbag | 40. Power assisted brakes |
| 15. Driver seat height adjustable | 41. Power windows front |
| 16. ESP (Electronical Stabilizing Program) | 42. Power windows rear |
| 17. Exterior design: other | 43. Rear bench foldable in two separate parts |
| 18. Exterior design: other | 44. Remote controlled central locking |
| 19. Exterior design: other | 45. Storage facilities in general |
| 20. Extra power outlet | 46. Textile upholstery |
| 21. Floor mat | 47. Traction control |
| 22. Interior decoration: other | 48. Tyre pressure control (RDC) |
| 23. Interior lights: other accessories | 49. Uni-Lackierung |
| 24. Interior lights: other accessories | 50. Warranty: 4 years or more |
| 25. Interior: other | 51. Whiplash-protection-system |
| 26. Interior: other, Mirror: others | |

Dealer's equipment (selected items)

- | | |
|---|---|
| 1. Automatic dimlight activation, Bluetooth interface, Bord communication: other, Bord entertainment: other accessories, CD-player, Follow me home, mp3 Player, Radio, Rain sensor, Rear-view mirror autodimming, USB in, Voice control for audiosystem | - |
| Czujnik odległości przy parkowaniu, przód i tył z optycznym systemem informacyjnym | |
| Pakiet praktyczny | |
| Pakiet zimowy | |
| System Media System Plus (8-calowy ekran,radio CD/MP3/WMA/SD/USB/AUX/Bluetooth,8 głoś., głoś.ster) | |
| 2. Diminished spare wheel | - |
| 3. Metallic paint | - |

Base value of the vehicle

Base value of the vehicle by Eurotax (net)

CorrectionsFirst registrationMileageEquipmentOther

Uszkodzenia, stan

Above figure was estimated on the basis of price quotations of used cars on the Polish market Eurotax (database number 03-2026 POL) with regard to technical and market parameters affecting the value of the vehicle.

Basic print without information about the vehicle's value - duey to use of the document any information relating to the value of the vehicle, the price of equipment, adjustments, etc.. were removed

Date: 06-03-2026

DEKRA's expert:
Kacper Sosnowski (WSP)
Andrzej Sosnowski**Document issued electronically valid without signature.**

Measurement of thickness of the vehicle lacquer coating



No. of controlled item	Controlled item	Measured range of thickness of the lacquer coat [μm]
1	Front cover	to 150
2	Front left fender	to 150
3	Left front pillar	to 150
4	Front left door	to 150
5	Roof	to 150
6	Left middle pillar	to 150
7	Right side sill	to 150
8	Left rear door	to 150
9	Rear left fender	to 150
10	Cover/lid	to 150
11	Right rear fender	to 150
12	Right rear door	to 150
13	Right middle pillar	to 150
14	Right side sill	to 150
15	Front right door	to 150
16	Right front pillar	to 150
17	Front right fender	to 150

Description of the technical condition

A detailed description of the technical condition contains in Description of the technical condition attached to following expertise.

General comments - regarding valuation**Vehicle documents**

Presented the following documents of the vehicle:

ksero pozwolenia czasowego

During the inspection the service book of the vehicle was not provided.

Information concerning the origin of the vehicle

Lack of reliable data.

Anti-theft protection - immobilizer

- as a result of the inspection of the vehicle found no malfunctions of the immobilizer in the extent possible to determine during the inspection of the vehicle in the non- workshop conditions.

Anti-theft protection - other:

not found

Additional comments on the car:

Not applicable.

Test drive

Test drive of the vehicle was conducted. Test drive in the full extent is not possible. Comment below:
ograniczenia placowe

Checking of the correctness and / or construction of identification / serial numbers of the object:

Not tested

Verification of the accuracy of the object data, including year of production, and other.

Not conducted - adopted according to the documents presented and indicated sources.

- The read odometer status has not been verified with records in electronic equipment of the vehicle.
- This expertise is used exclusively to estimate the market value of the item pricing and can not be used for any purpose other than those mentioned above.
- An expert assumes no responsibility for hidden defects (legal and physical) and the possible consequences arising from the continuing use of the subject of valuation, and for the consequences of using the same valuation.
- The above pricing is not an expertise of the technical condition of the subject of valuation and as such can not be considered, in particular, can not be treated as a guarantee for the sales subject of the valuation for estimated value.
- This evaluation may not be published as whole in any document without consent of its executors and without their consent as to the form and contents of such publication.
- The evaluation has been carried out basing on delivered documentation and organoleptic examination of the assessed object. No diagnostic examination has been carried out, nor any workshop verification of the

assessed object.

- This expertise has been issued basing on inspection of the assessed object in conditions ruling in its availability location.

Comments to the commission - regarding valuation

Kluczyki

TAK

2

Expert comments - regarding valuation

Dostarczono ksero pozwolenia czasowego. Brak aktualnych badań technicznych. Rysy na samochodzie. Nieprzyjemny zapach w samochodzie. Informacja wymagany przegląd i wymiana oleju od 249 dni. Odpryski na szybie czołowej.

Rzeczoznawca dokonał oględzin pojazdu w warunkach parkingowych, co mogło ograniczyć pełną ocenę jego stanu technicznego. Dodatkowo, jeżeli jazda próbna została przeprowadzona (informacje w treści raportu), to wykonano ją w warunkach parkingowych, z niewielką prędkością, co może nie odzwierciedlać pełnych warunków eksploatacyjnych. Istnieje możliwość, że w innych okolicznościach ujawnią się dodatkowe uszkodzenia lub usterki, których nie można było wykryć podczas obecnych oględzin. Zalecamy zatem skorzystanie z możliwości oględzin pojazdu we własnym zakresie lub w Autoryzowanej Stacji Obsługi danej marki, co pozwoli na pełniejszą weryfikację stanu technicznego pojazdu przed udziałem w aukcji.”

Restrictive disclaimer - regarding valuation

Nie weryfikowano szczegółowo stanu układu napędowego, zawieszenia, kierowniczego, hamulcowego oraz wydechowego. Ocena została wykonana bez użycia podnośnika i specjalistycznego sprzętu diagnostycznego, nie dokonywano demontażu osłon i innych elementów. Ocena określa ogólny stan pojazdu na dzień oględzin w miejscu jego udostępnienia, nie może być zatem traktowana jako kompleksowa ocena stanu technicznego. Specyfikacja wg. programu operacyjnego w zakresie wyposażenia standardowego i dodatkowego nie gwarantuje zgodności ze stanem faktycznym w zakresie możliwym do ustalenia przez rzeczoznawcę podczas oględzin pojazdu.

Pomiar grubości powłoki lakierowej wykonano w miejscach możliwych do ich wykonania pomiary nie gwarantują oryginalności poszczególnych elementów poddanych ocenie.

- W Ocenie/Raporcie uwzględniono niesprawności, uszkodzenia, braki itp., które były możliwe do stwierdzenia organoleptycznego, w warunkach oględzin (z uwzględnieniem: stanu czystości pojazdu, warunków atmosferycznych, oświetlenia itd.) oraz bez weryfikacji serwisowej, bez dostępu do spodu pojazdu, bez specjalistycznego sprzętu diagnostycznego (w tym bez diagnostyki komputerowej), bez jazdy próbnej wykonanej w warunkach drogowych z obciążeniem.
- W ramach Oceny/Raportu nie weryfikowano odczytanego stanu drogomierza z zapisami w urządzeniach elektronicznych pojazdu.
- Rzeczoznawca nie bierze na siebie odpowiedzialności za wady ukryte (prawne i fizyczne) oraz ewentualne skutki wynikające z dalszego użytkowania przedmiotu oceny, a także za skutki wykorzystania samej oceny.
- Podane przedziały grubości powłoki lakierowej, dotyczą punktów pomiarowych. Nie mogą być traktowane jako gwarancja, że grubość powłoki lakierowej w innych punktach nie wykracza poza te przedziały.

- Zawarte w niniejszej Ocenie/Raporcie informacje (w tym dotyczące wyposażenia) służą jedynie ogólnym celom informacyjnym. Ocena/Raport nie może być zatem traktowana jako oferta w rozumieniu przepisów Kodeksu Cywilnego oraz opisu towaru ani zapewnienia w rozumieniu art. 4 Ustawy z dnia 27 lipca 2002 roku o szczególnych warunkach sprzedaży konsumenckiej.
- Niniejsza Ocena/Raport nie jest szczegółową oceną stanu technicznego.

Ocenę/Raport wykonano w kierunku ujawnienia uszkodzeń nieakceptowanych z punktu widzenia właściwego przewodnika zwrotu pojazdu lub innych ustaleń ze Zleceniodawcą. Tym samym Ocena/Raport może nie ujmować typowych zużyć i uszkodzeń eksploatacyjnych.

PHOTOGRAPHIC DOCUMENTATION



Photo 1.
Przekątna przednia lewa



Photo 2.
Przód

PHOTOGRAPHIC DOCUMENTATION



Photo 3.
Przekątna przednia prawa



Photo 4.
Bok prawy z przodu

PHOTOGRAPHIC DOCUMENTATION



Photo 5.
Bok prawy z tyłu



Photo 6.
Przekątna tylna prawa

PHOTOGRAPHIC DOCUMENTATION



Photo 7.
Tył



Photo 8.
Przekątna tylna lewa

PHOTOGRAPHIC DOCUMENTATION



Photo 9.
Bok lewy z tyłu



Photo 10.
Bok lewy z przodu

PHOTOGRAPHIC DOCUMENTATION



Photo 11.
Próg lewy (widok od przodu)

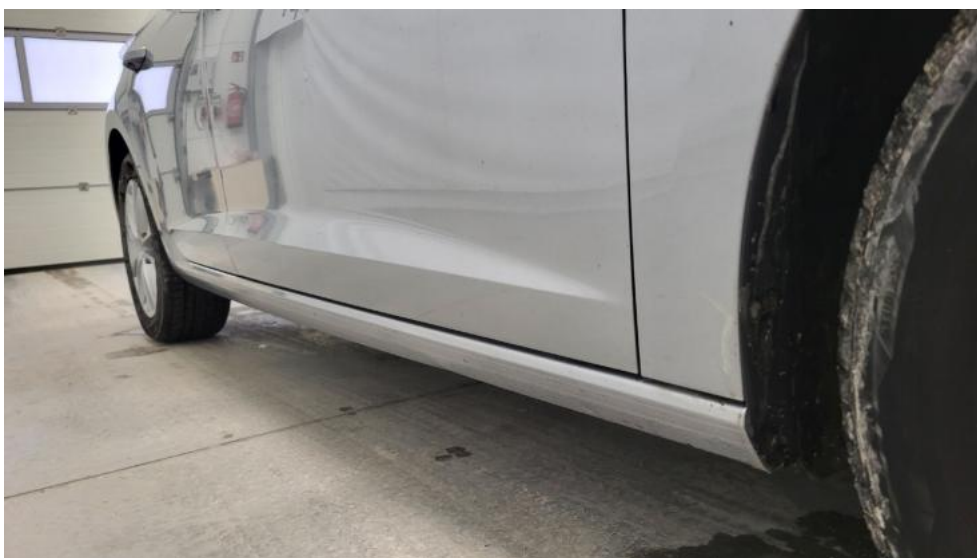

Photo 12.
Próg prawy (widok od przodu)

PHOTOGRAPHIC DOCUMENTATION



Photo 13.
Spód pojazdu przód



Photo 14.
Spód pojazdu tył

PHOTOGRAPHIC DOCUMENTATION



Photo 15.
Tarcza hamulcowa przednia prawa



Photo 16.
Tarcza hamulcowa tylna prawa

PHOTOGRAPHIC DOCUMENTATION



Photo 17.

Tarcza hamulcowa tylna lewa



Photo 18.

Tarcza hamulcowa przednia lewa

PHOTOGRAPHIC DOCUMENTATION



Photo 19.
Bagażnik



Photo 20.
Koło zapasowe

PHOTOGRAPHIC DOCUMENTATION



Photo 21.
Komora silnika



Photo 22.
Numer identyfikacyjny

PHOTOGRAPHIC DOCUMENTATION



Photo 23.
Tabliczka znamionowa



Photo 24.
Zestaw wskaźników - przebieg

PHOTOGRAPHIC DOCUMENTATION



Photo 25.

Widok przez otwarte drzwi przednie lewe



Photo 26.

Kierownica z lewej strony

PHOTOGRAPHIC DOCUMENTATION



Photo 27.

Widok przez otwarte drzwi tylne lewe



Photo 28.

Widok z tylnej kanapy na deskę rozdz.

PHOTOGRAPHIC DOCUMENTATION



Photo 29.
Konsola środkowa



Photo 30.
Tunel środkowy

PHOTOGRAPHIC DOCUMENTATION



Photo 31.
Kierownica (na wprost)

Dane pojazdu		Potwierdzenie odbioru dokumentów i kluczyków do pojazdu	
Typ pojazdu:	SEAT ATEON	Wraz z pojazdem wydano poniższe wyposażenie:	
Numer rejestracyjny	WPR54546	Instrukcja obsługi	TAK <input checked="" type="checkbox"/> NIE <input type="checkbox"/>
Numer identyfikacyjny pojazdu:	RS8J2K52KW131023	Kluczyk główny	TAK <input checked="" type="checkbox"/> NIE <input type="checkbox"/>
Data pierwszej rejestracji lub data dostawy:	13103118	Kluczyk zapasowy	TAK <input checked="" type="checkbox"/> NIE <input type="checkbox"/>
Autocentry partner SEAT:	SEAT	Sprawdzono poprawne funkcjonowanie kluczyków	TAK <input checked="" type="checkbox"/> NIE <input type="checkbox"/>
	CARSED Spółka z ograniczoną odpowiedzialnością sp. k.	Miejscowość:	

Photo 32.
Książka serwisowa – dane

PHOTOGRAPHIC DOCUMENTATION



Photo 33.
Książka serwisowa – ostatni przegląd



Photo 34.
Dow. rej. ksero Str. 1

PHOTOGRAPHIC DOCUMENTATION



Photo 35.
Dow. Rej. ksero Str.2 i klucze



Photo 36.
Instrukcje

PHOTOGRAPHIC DOCUMENTATION



Photo 37.
Zdjęcie do protokołu



Photo 38.
Kratka/zaślepka halogenu P - Pęknięcie/rozerwanie 1

PHOTOGRAPHIC DOCUMENTATION



Photo 39.

Pióro wycieraczki szyby prz L - Pęknięcie/rozerwanie 1



Photo 40.

Pokrywa komory silnika - zdjęcie poglądowe 1

PHOTOGRAPHIC DOCUMENTATION



Photo 41.
Pokrywa komory silnika - Wgniecenie/odkształcenie 1



Photo 42.
Pokrywa komory silnika - Inne 1

PHOTOGRAPHIC DOCUMENTATION



Photo 43.
Wykładzina pokrywy komory silnika - Inne 1



Photo 44.
Zderzak - Rysa/odprysk 1

PHOTOGRAPHIC DOCUMENTATION



Photo 45.
Zderzak - Wgniecenie/odkształcenie 1



Photo 46.
Zderzak - Pęknięcie/rozerwanie 1

PHOTOGRAPHIC DOCUMENTATION



Photo 47.

Zderzak - Pęknięcie/rozerwanie 2



Photo 48.

Błotnik przedni P - Wgniecenie/odkształcenie 1

PHOTOGRAPHIC DOCUMENTATION



Photo 49.
Felga aluminiowa przednia P - Rysa/odprysk 1



Photo 50.
Reflektor P - Pęknięcie/rozerwanie 1

PHOTOGRAPHIC DOCUMENTATION



Photo 51.
Reflektor przeciwmgielny P - Pęknięcie/rozerwanie 1



Photo 52.
Drzwi tylne P - Wgniecenie/odkształcenie 1

PHOTOGRAPHIC DOCUMENTATION



Photo 53.
Klamka drzwi tyl P - Rysa/odprysk 1



Photo 54.
Próg P - Rysa/odprysk 1

PHOTOGRAPHIC DOCUMENTATION



Photo 55.
Błotnik tylny P / Ściana boczna P - Wgniecenie/odkształcenie 1



Photo 56.
Błotnik tylny P / Ściana boczna P - Wgniecenie/odkształcenie 2

PHOTOGRAPHIC DOCUMENTATION



Photo 57.
Felga aluminiowa tylna P - Rysa/odprysk 1



Photo 58.
Pióro wycieraczki szyby tyl - Inne 1

PHOTOGRAPHIC DOCUMENTATION



Photo 59.
Pokrywy bagażnika - Wgniecenie/odkształcenie 1



Photo 60.
Zderzak tylny - Rysa/odprysk 1

PHOTOGRAPHIC DOCUMENTATION



Photo 61.
Zderzak tylny - Rysa/odprysk 2



Photo 62.
Zderzak tylny() - Rysa/odprysk 3

PHOTOGRAPHIC DOCUMENTATION



Photo 63.
Dach - zdjęcie poglądowe 1



Photo 64.
Dach - Inne 1

PHOTOGRAPHIC DOCUMENTATION



Photo 65.
Błotnik tylny L / Ściana boczna L - Wgniecenie/odkształcenie 1



Photo 66.
Lampa tylna zew L - Pęknięcie/rozerwanie 1

PHOTOGRAPHIC DOCUMENTATION



Photo 67.

Drzwi przed L - Rysa/odprysk 1



Photo 68.

Drzwi przed L - Rysa/odprysk 2

PHOTOGRAPHIC DOCUMENTATION



Photo 69.
Drzwi tylne L - Wgniecenie/odkształcenie 1



Photo 70.
Błotnik przedni L - Wgniecenie/odkształcenie 1

PHOTOGRAPHIC DOCUMENTATION



Photo 71.
Felga Aluminiowa przednia L - Rysa/odprysk 1



Photo 72.
Koło kierownicy - Rysa/odprysk 1

PHOTOGRAPHIC DOCUMENTATION



Photo 73.
Fotel prz. praw. - Inne 1



Photo 74.
Podsufitka - Inne 1

PHOTOGRAPHIC DOCUMENTATION



Photo 75.
Podsufitka - Inne 2



Photo 76.
Wykładzina(y) słupka tylnego L - Rysa/odprysk 1

PHOTOGRAPHIC DOCUMENTATION



Photo 77.
Wykładzina(y) słupka tylnego P - Rysa/odprysk 1



Photo 78.
Wykładzina pokrywy tylnej - Rysa/odprysk 1