

DEKRA's commission No. : PKOL(W)/LODZ/17543/26/02/26  
commission/ damage No. : 24/017657  
Date of commission: 26-02-2026

**DEKRA Poland - Headquarters**  
02-673 Warszawa, ul. Konstruktorska 12A

**Client :**

PKO Leasing SA  
Świętokrzyska 36  
00-116 Warszawa

**Expert:**

**Kacper Sosnowski (WSP)**  
DEKRA Polska - współpraca O/Warszawa  
**Andrzej Sosnowski**  
DEKRA Polska - Centrala

**NOTE:**

Due to the use of the document it was removed from it any information relating to the value of the vehicle, the price of equipment, adjustments, etc..

**Vehicle data**

Group of objects (Eurotax)	jeeps
EC code (Eurotax)	0151297
Manufacturer	PORSCHE
Model	Macan 21-24
Type / version	Macan
Body type	KOM
Number of doors / seats	5/5
Curb weight [kg]	1912
Gross vehicle weight [kg]	2510
Wheelbase 1/2	2807
Engine type	spark ignition
Pollution reduction system	GPF
Engine capacity [ccm]	1984
Engine Power [hp/kW]	265/195
Gearbox	automatic
Registration /record No.	KK2287H
VIN / serial number	WP1ZZZ954RLB00998
Date of first registration	12-07-2023
Date of next. tech. test	12-07-2026
Year of manufacture	2023 (year has been verified with the manufacturer's base)
Readout [km]	48 761 (read)
Body color / type of coating	red/UNI

Tyres

axle	Wheel	Manufacturer, type	Size	Measured profile
Front	right	MICHELIN, LATITUDE SPORT 3	265/45 20 104Y	5,0 mm
	left	MICHELIN, LATITUDE SPORT 3	265/45 20 104Y	5,5 mm
back	right	MICHELIN, LATITUDE SPORT 3	295/40 20 106Y	4,0 mm
	left	MICHELIN, LATITUDE SPORT 3	295/40 20 106Y	4,0 mm

Standard equipment by Eurotax

- |  |  |
|--|--|
| 1. Additional gauges, Rev counter  | 48. Heat reflecting windows, Windows: other  |
| 2. All wheel drive in general, Automatic limited slip differential, Other, Traction control                                    | 49. Hill descent control   |
| 3. Antilock-Brake-System (ABS)   | 50. Hill holder  |
| 4. Antilock-Brake-System (ABS), ESP (Electronical Stabilizing Program)   | 51. Interior lights: other accessories   |
| 5. Armrest (s) front   | 52. Interior lights: other accessories   |
| 6. Armrest (s) rear, Rear bench foldable in two separate parts   | 53. Interior: other  |
| 7. Artificial leather upholstery, Textile upholstery   | 54. LED rear lights  |
| 8. Bord communication: other   | 55. Lane control assistant   |
| 9. Bord entertainment: other accessories, Internet access  | 56. Leather steering wheel, Multi functional steering wheel, Sports steering wheel, Steering wheel with gear-switches                    |
| 10. Bord entertainment: other accessories, Soundsystem   | 57. Light Alloy wheels 19''  |
| 11. Bumpers: other   | 58. Luggage compartment cover  |
| 12. Bumpers: other   | 59. Navigation system, On board monitor, Touchscreen monitor   |
| 13. Bumpers: other   | 60. On board computer  |
| 14. Bumpers: other, Exterior design: other   | 61. On board monitor   |
| 15. CD-player, DVD-player, On board monitor, Radio   | 62. On board monitor   |
| 16. Cabin air filter   | 63. Other  |
| 17. Chassis: other, Exterior design: other   | 64. Other  |
| 18. Chassis: other, Exterior design: other   | 65. Other  |
| 19. Chassis: other, Exterior design: other   | 66. Other  |
| 20. Child seat(s)  | 67. Other  |
| 21. Clock  | 68. Other  |
| 22. Comfort driver seat, Comfort passenger seat, Driver seat electrically adjustable, Passenger seat electrically adjustable   | 69. Other  |
| 23. Cornering Headlights, LED front dim light  | 70. Other  |
| 24. Cruise control   | 71. Other  |
| 25. DAB radio  | 72. Other  |
| 26. Door mirror(s) electrically adjustable in general, Door mirrors electrically foldable, Door mirrors heated, Mirror: others | 73. Park Assistant, Park Distance Control front, Park Distance Control rear  |
| 27. Door: other  | 74. Particle filter  |
| 28. Driver airbag, Passenger airbag  | 75. Power windows front, Power windows rear  |
| 29. Dynamic cornering lights, Exterior lighting: other, LED Daytime running lights   | 76. Pre-Crash System   |
| 30. Electric tailgate  | 77. Rear bench foldable in two separate parts, Seats: other  |
| 31. Engine: other  | 78. Rear window heating  |
| 32. Enhanced suspension  | 79. Rear wiper   |
| 33. Exterior design: other   | 80. Remote controlled central locking  |
| 34. Exterior design: other   | 81. Roll over protection system  |
| 35. Exterior design: other   | 82. Seatbelt pretensioner front  |
| 36. Exterior design: other   | 83. Seatbelt pretensioner front, Seatbelt pretensioner rear, Seatbelts vertically adjustable front, Seatbelts vertically adjustable rear |
| 37. Exterior design: other   | 84. Side airbag driver and passenger   |
| 38. Exterior design: other   | 85. Start/Stop system  |
| 39. Exterior design: other   | 86. Storage facilities in general  |
| 40. Exterior design: other   | 87. System alarmowy z monitorowaniem wnętrza   |
| 41. Exterior design: other, Full Cabin Spoiler   | 88. Third braking light  |
| 42. Exterior design: other, Mirror: others   | 89. Towbar preparation   |

- |                              |                                       |
|------------------------------|---------------------------------------|
| 43. Exterior lighting: other | 90. Trizone automatic climate control |
| 44. Floor mat                | 91. Tyre pressure control (RDC)       |
| 45. Follow me home           | 92. Uni-Lackierung                    |
| 46. Gniazda USB-C            | 93. Vehicle immobilizer               |
| 47. Headrests front          | 94. Windscreenwiper: other            |

Dealer's equipment (selected items)

- |   |   |
|---|---|
| 1. Glass sunroof fixed  | - |
| 2. Heated seat driver, Heated seat passenger, Rear seat heating | - |
| 3. Leather upholstery   | - |
| 4. Light Alloy wheels 20''                                      | - |
| 5. Roof railing   | - |
| 6. Soundsystem  | - |
| 7. Steering wheel heated  | - |

**Base value of the vehicle**

Base value of the vehicle by Eurotax (net) ..... -

**Corrections**

First registration

Equipment

Tyres

Other

- |                           |   |
|---------------------------|---|
| Earlier repairs           | - |
| Aktualna sytuacja rynkowa | - |
| Uszkodzenia stan,         | - |

Above figure was estimated on the basis of price quotations of used cars on the Polish market Eurotax (database number 03-2026 POL) with regard to technical and market parameters affecting the value of the vehicle.

Basic print without information about the vehicle's value - duey to use of the document any information relating to the value of the vehicle, the price of equipment, adjustments, etc.. were removed

Date: 12-03-2026

DEKRA's expert:  
Kacper Sosnowski (WSP)  
Andrzej Sosnowski

**Document issued electronically valid without signature.**

Measurement of thickness of the vehicle lacquer coating



No. of controlled item	Controlled item	Measured range of thickness of the lacquer coat [ $\mu\text{m}$ ]
1	Front cover	to 150
2	Left front fender	to 150
3	Left front pillar	150 - 200
4	Left front wall	to 150
5	Roof	to 150
6	Left middle pillar	to 150
7	Left side sill	to 150
8	Left rear wall	to 150
9	Left side wall	to 150
10	Cover/tailgate	to 150
11	Side right wall	to 150
12	Rear right door	to 150
13	Middle right pillar	to 150
14	Front right door	to 150
15	Right side sill	to 150
16	Right front pillar	150 - 200
17	Right front fender	to 150

Description of the technical condition

A detailed description of the technical condition contains in Description of the technical condition attached to following expertise.

General comments - regarding valuation**Vehicle documents**

During the inspection the registration proof of the vehicle was presented and its photo was taken and enclosed to the expertise.

During the inspection the service book was presented and its number is given below:

.

**Information concerning the origin of the vehicle**

Lack of reliable data.

**Additional comments on the car:**

Not applicable.

**Test drive**

Test drive of the vehicle was conducted. Test drive in the full extent is not possible. Comment below:  
ograniczenia placowe

**Checking of the correctness and / or construction of identification / serial numbers of the object:**

Not tested

**Verification of the accuracy of the object data, including year of production, and other.**

Not conducted - adopted according to the documents presented and indicated sources.

**Anti-theft protection**

fabryczne

- The read odometer status has not been verified with records in electronic equipment of the vehicle.
- This expertise is used exclusively to estimate the market value of the item pricing and can not be used for any purpose other than those mentioned above.
- An expert assumes no responsibility for hidden defects (legal and physical) and the possible consequences arising from the continuing use of the subject of valuation, and for the consequences of using the same valuation.
- The above pricing is not an expertise of the technical condition of the subject of valuation and as such can not be considered, in particular, can not be treated as a guarantee for the sales subject of the valuation for estimated value.
- This evaluation may not be published as whole in any document without consent of its executors and without their consent as to the form and contents of such publication.
- The evaluation has been carried out basing on delivered documentation and organoleptic examination of the assessed object. No diagnostic examination has been carried out, nor any workshop verification of the assessed object.
- This expertise has been issued basing on inspection of the assessed object in conditions ruling in its availability location.

Comments to the commission - regarding valuation**Klucziki**

TAK

2

Expert comments - regarding valuation

Aktywna kontrolka ciśnienia w kołach. Rysy na samochodzie. Brak zaślepek w tylnej kanapie. Opony z prawej strony-ślady zużycia. Odpryski na szybie czołowej.

Rzeczoznawca dokonał oględzin pojazdu w warunkach parkingowych, co mogło ograniczyć pełną ocenę jego stanu technicznego. Dodatkowo, jeżeli jazda próbna została przeprowadzona (informacje w treści raportu), to wykonano ją w warunkach parkingowych, z niewielką prędkością, co może nie odzwierciedlać pełnych warunków eksploatacyjnych. Istnieje możliwość, że w innych okolicznościach ujawnią się dodatkowe uszkodzenia lub usterki, których nie można było wykryć podczas obecnych oględzin. Zalecamy zatem skorzystanie z możliwości oględzin pojazdu we własnym zakresie lub w Autoryzowanej Stacji Obsługi danej marki, co pozwoli na pełniejszą weryfikację stanu technicznego pojazdu przed udziałem w aukcji."

Restrictive disclaimer - regarding valuation

Nie weryfikowano szczegółowo stanu układu napędowego, zawieszenia, kierowniczego, hamulcowego oraz wydechowego. Ocena została wykonana bez użycia podnośnika i specjalistycznego sprzętu diagnostycznego, nie dokonywano demontażu osłon i innych elementów. Ocena określa ogólny stan pojazdu na dzień oględzin w miejscu jego udostępnienia, nie może być zatem traktowana jako kompleksowa ocena stanu technicznego. Specyfikacja wg. programu operacyjnego w zakresie wyposażenia standardowego i dodatkowego nie gwarantuje zgodności ze stanem faktycznym w zakresie możliwym do ustalenia przez rzeczoznawcę podczas oględzin pojazdu.

Pomiar grubości powłoki lakierowej wykonano w miejscach możliwych do ich wykonania pomiary nie gwarantują oryginalności poszczególnych elementów poddanych ocenie.

- W Ocenie/Raporcie uwzględniono niesprawności, uszkodzenia, braki itp., które były możliwe do stwierdzenia organoleptycznego, w warunkach oględzin (z uwzględnieniem: stanu czystości pojazdu, warunków atmosferycznych, oświetlenia itd.) oraz bez weryfikacji serwisowej, bez dostępu do spodu pojazdu, bez specjalistycznego sprzętu diagnostycznego (w tym bez diagnostyki komputerowej), bez jazdy próbnej wykonanej w warunkach drogowych z obciążeniem.
- W ramach Oceny/Raportu nie weryfikowano odczytanego stanu drogomierza z zapisami w urządzeniach elektronicznych pojazdu.
- Rzeczoznawca nie bierze na siebie odpowiedzialności za wady ukryte (prawne i fizyczne) oraz ewentualne skutki wynikające z dalszego użytkowania przedmiotu oceny, a także za skutki wykorzystania samej oceny.
- Podane przedziały grubości powłoki lakierowej, dotyczą punktów pomiarowych. Nie mogą być traktowane jako gwarancja, że grubość powłoki lakierowej w innych punktach nie wykracza poza te przedziały.
- Zawarte w niniejszej Ocenie/Raporcie informacje (w tym dotyczące wyposażenia) służą jedynie ogólnym celom informacyjnym. Ocena/Raport nie może być zatem traktowana jako oferta w rozumieniu przepisów Kodeksu Cywilnego oraz opisu towaru ani zapewnienia w rozumieniu art. 4 Ustawy z dnia 27 lipca 2002 roku o szczególnych warunkach sprzedaży konsumenckiej.
- Niniejsza Ocena/Raport nie jest szczegółową oceną stanu technicznego.

Ocenę/Raport wykonano w kierunku ujawnienia uszkodzeń nieakceptowanych z punktu widzenia właściwego przewodnika zwrotu pojazdu lub innych ustaleń ze Zleceniodawcą. Tym samym Ocena/Raport może nie ujmować typowych zużyć i uszkodzeń eksploatacyjnych.

PHOTOGRAPHIC DOCUMENTATION



**Photo 1.**  
Przekątna przednia lewa



**Photo 2.**  
Przód

PHOTOGRAPHIC DOCUMENTATION



**Photo 3.**  
Przekątna przednia prawa



**Photo 4.**  
Bok prawy z przodu

PHOTOGRAPHIC DOCUMENTATION



**Photo 5.**  
Bok prawy z tyłu



**Photo 6.**  
Przekątna tylna prawa

PHOTOGRAPHIC DOCUMENTATION



**Photo 7.**  
Tył



**Photo 8.**  
Przekątna tylna lewa

PHOTOGRAPHIC DOCUMENTATION



**Photo 9.**  
Bok lewy z tyłu



**Photo 10.**  
Bok lewy z przodu

PHOTOGRAPHIC DOCUMENTATION



**Photo 11.**  
Próg lewy (widok od przodu)



**Photo 12.**  
Próg prawy (widok od przodu)

PHOTOGRAPHIC DOCUMENTATION



**Photo 13.**  
Spód pojazdu przód



**Photo 14.**  
Spód pojazdu tył

PHOTOGRAPHIC DOCUMENTATION



**Photo 15.**

Tarcza hamulcowa przednia prawa



**Photo 16.**

Tarcza hamulcowa tylna prawa

PHOTOGRAPHIC DOCUMENTATION



**Photo 17.**  
Tarcza hamulcowa tylna lewa



**Photo 18.**  
Tarcza hamulcowa przednia lewa

PHOTOGRAPHIC DOCUMENTATION



**Photo 19.**  
Bagażnik



**Photo 20.**  
Koło zapasowe

PHOTOGRAPHIC DOCUMENTATION



**Photo 21.**  
Komora silnika



**Photo 22.**  
Numer identyfikacyjny

PHOTOGRAPHIC DOCUMENTATION



**Photo 23.**  
Tabliczka znamionowa



**Photo 24.**  
Zestaw wskaźników - przebieg

PHOTOGRAPHIC DOCUMENTATION



**Photo 25.**

Widok przez otwarte drzwi przednie lewe



**Photo 26.**

Kierownica z lewej strony

PHOTOGRAPHIC DOCUMENTATION



**Photo 27.**

Widok przez otwarte drzwi tylne lewe



**Photo 28.**

Widok z tylnej kanapy na deskę rozd.

PHOTOGRAPHIC DOCUMENTATION



**Photo 29.**  
Konsola środkowa



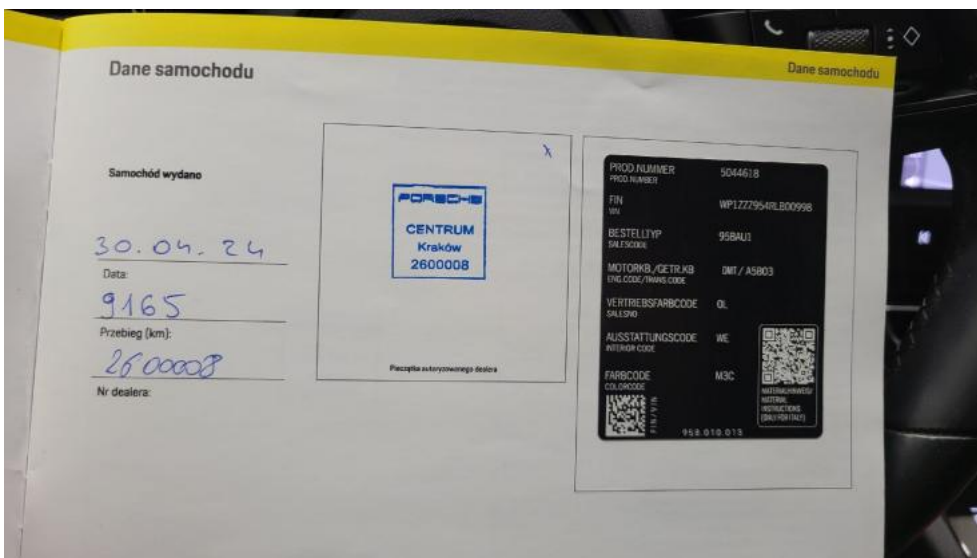
**Photo 30.**  
Tunel środkowy



PHOTOGRAPHIC DOCUMENTATION

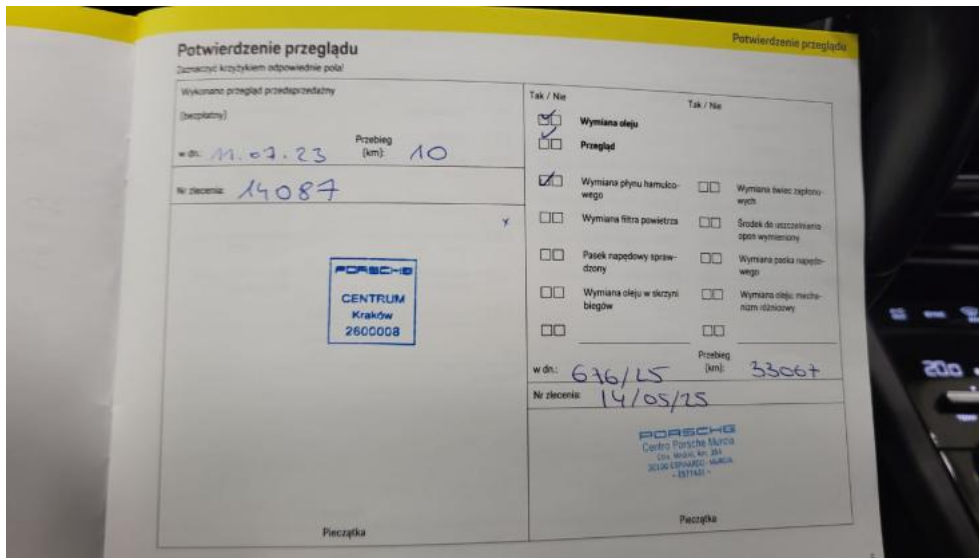


**Photo 33.**  
Dow. Rej. Str.2 i klucze



**Photo 34.**  
Książka serwisowa – dane

PHOTOGRAPHIC DOCUMENTATION



**Photo 35.**  
Książka serwisowa – ostatni przegląd



**Photo 36.**  
Instrukcje

PHOTOGRAPHIC DOCUMENTATION



**Photo 37.**  
Zdjęcie do protokołu

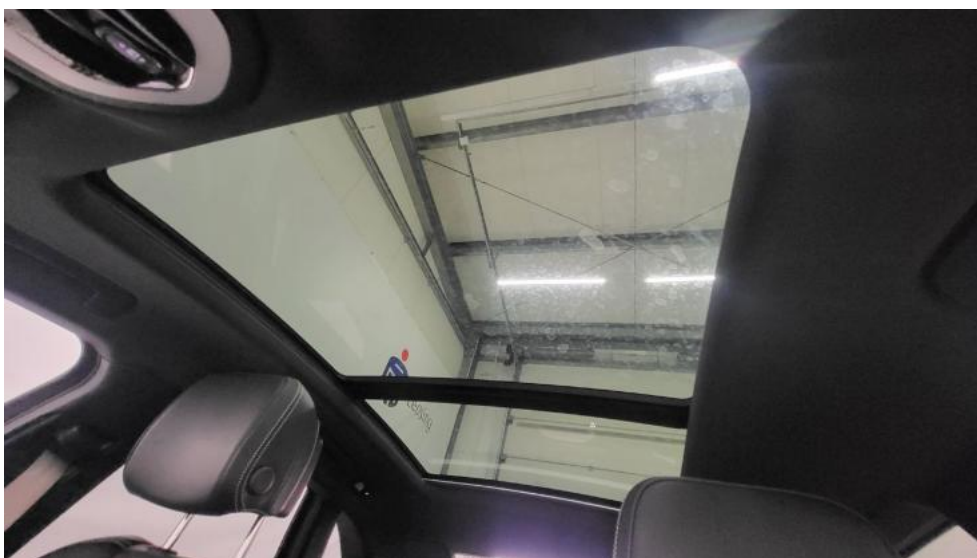


**Photo 38.**  
Zdjęcie do protokołu

PHOTOGRAPHIC DOCUMENTATION



**Photo 39.**  
Zdjęcie do protokołu

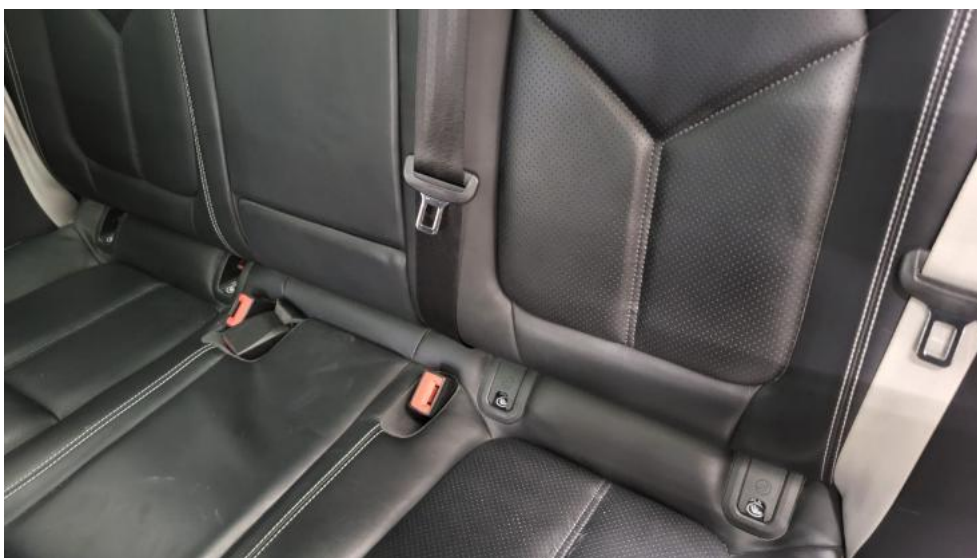


**Photo 40.**  
Zdjęcie do protokołu

PHOTOGRAPHIC DOCUMENTATION



**Photo 41.**  
Zdjęcie do protokołu



**Photo 42.**  
Zdjęcie do protokołu

PHOTOGRAPHIC DOCUMENTATION



**Photo 43.**  
Zdjęcie do protokołu



**Photo 44.**  
Pokrywa komory silnika - Rysa/odprysk 1

PHOTOGRAPHIC DOCUMENTATION



**Photo 45.**

Pokrywa komory silnika - Rysa/odprysk 2



**Photo 46.**

Spoiler zderzaka przedniego - Rysa/odprysk 1

PHOTOGRAPHIC DOCUMENTATION



**Photo 47.**  
Zderzak - Rysa/odprysk 1

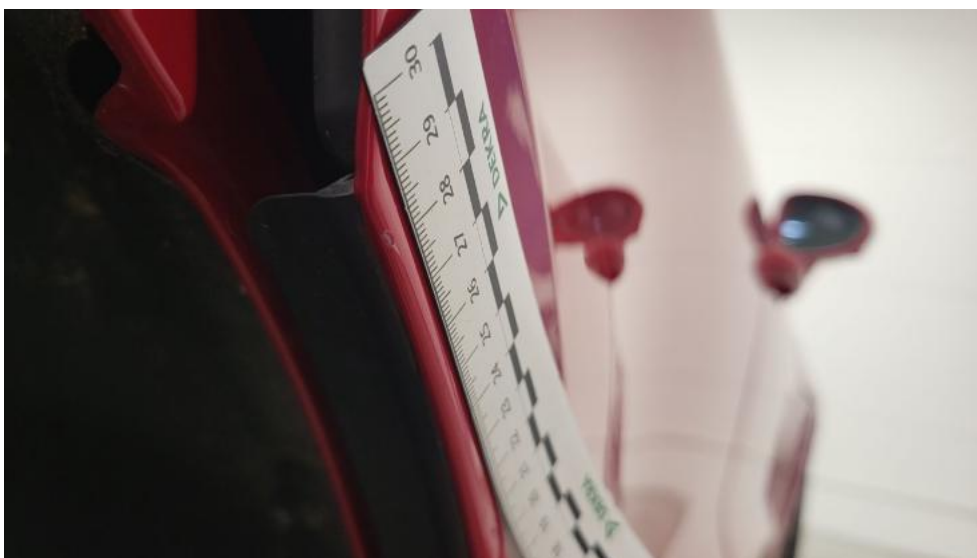


**Photo 48.**  
Felga aluminiowa przednia P - Rysa/odprysk 1

PHOTOGRAPHIC DOCUMENTATION



**Photo 49.**  
Drzwi przednie P - Wgniecenie/odkształcenie 1



**Photo 50.**  
Drzwi tylne P - Rysa/odprysk 1

PHOTOGRAPHIC DOCUMENTATION



**Photo 51.**  
Drzwi tylne P - Wgniecenie/odkształcenie 1



**Photo 52.**  
Lusterko zew P - Rysa/odprysk 1

PHOTOGRAPHIC DOCUMENTATION



**Photo 53.**  
Lampa tylna wew P - Inne 1



**Photo 54.**  
Opona tylna P - Pęknięcie/rozerwanie 1

PHOTOGRAPHIC DOCUMENTATION



**Photo 55.**  
Dach - Rysa/odprysk 1



**Photo 56.**  
Błotnik tylny L / Ściana boczna L - Rysa/odprysk 1

PHOTOGRAPHIC DOCUMENTATION



**Photo 57.**  
Błotnik tylny L / Ściana boczna L - Wgniecenie/odkształcenie 1



**Photo 58.**  
Felga aluminiowa tylna L - Rysa/odprysk 1

PHOTOGRAPHIC DOCUMENTATION



**Photo 59.**  
Lampa tylna wew L - Inne 1



**Photo 60.**  
Drzwi przed L - Rysa/odprysk 1

PHOTOGRAPHIC DOCUMENTATION



**Photo 61.**

Drzwi tylne L - zdjęcie poglądowe 1



**Photo 62.**

Drzwi tylne L - Rysa/odprysk 1

PHOTOGRAPHIC DOCUMENTATION



**Photo 63.**  
Drzwi tylne L - Wgniecenie/odkształcenie 1



**Photo 64.**  
Felga Aluminiowa przednia L - Rysa/odprysk 1

PHOTOGRAPHIC DOCUMENTATION



**Photo 65.**

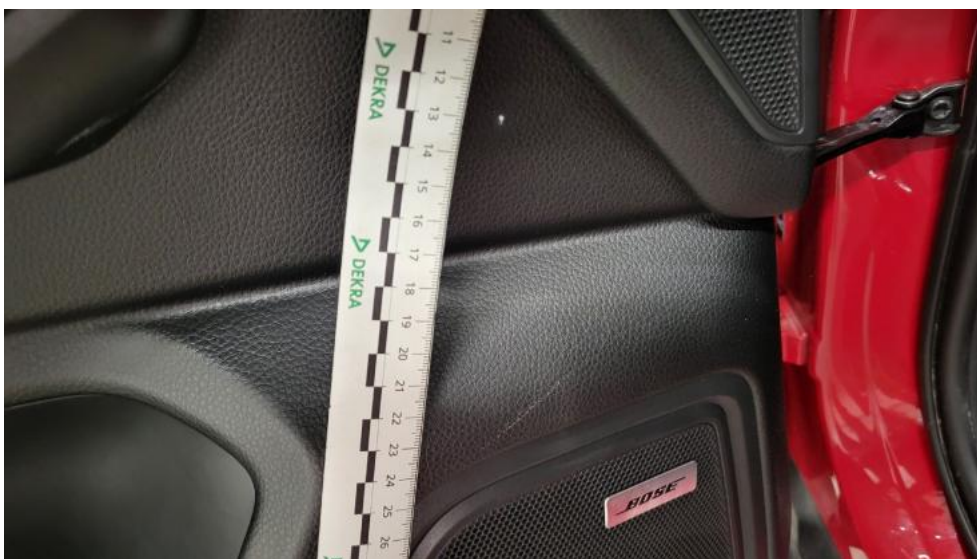
Fotel prz. lew. - Rysa/odprysk 1



**Photo 66.**

Fotel prz. praw. - Rysa/odprysk 1

PHOTOGRAPHIC DOCUMENTATION



**Photo 67.**  
Tapicerka drzwi tylnych L - Inne 1



**Photo 68.**  
Wykładzina(y) słupka tylnego L - Rysa/odprysk 1