

Nr zlecenia: 09/26/08/2024/PKO LEASING REMARKETING

z dnia: 26.08.2024

**Zleceniodawca:**

PKO Leasing  
 wi tokrzyska 36  
 00-116 Warszawa

**Rzeczoznawca:**

Artur Kaw cki/zatw. Pion Weryfikacyjny eRzeczoznawcy



# P o g l d o w y R a p o r t S t a n u T e c h n i c z n e g o

Zadanie: Ocena stanu technicznego i okre lenie warto ci rynkowej pojazdu

**DANE IDENTYFIKACYJNE POJAZDU**

Dane: [O] XI-2024

Rodzaj pojazdu:	<b>Samochód osobowy</b>	VIN:	<b>WAUZZZF26LN007548</b>
Marka:	<b>AUDI</b>	Nr rejestracyjny:	<b>SK765VG</b>
Model pojazdu:	<b>A6 Avant Quattro 40 TDi MR`18 E6 C8</b>	Nr Info-Ekspert:	<b>002-03458</b>
Wersja:	<b>Sport S tronic</b>	Rok produkcji:	<b>2019</b>

Wskazanie dromierza	204907 km
Data pierwszej rejestracji	15.08.2019, (w Polsce: 14.10.2021)
Data wa no ci badania technicznego	05.04.2025
Rodzaj nadwozia	kombi (uniwersalne) 5 drzwiowe
Dop. masa całk.	2215 kg
Jednostka nap dowa	z zapł. samoczynnym Mild Hyb. (olej nap.)
Pojemno / Moc silnika	1968 ccm / 150kW (204KM)
Doładowanie	Turbosp. z chłodn. powietrza
Liczba cylindrów / Układ cylindrów / Liczba zaworów	4 / rz dowy / 16
Rodzaj skrzyni biegów	automatyczna
Rodzaj nap du	AWD (4x4)
Kolor powłoki lakierowej, (rodzaj lakieru)	Czarny 2-warstwowy z efektem metalicznym

**WYPOSA ENIE STANDARDOWE**

L.p.	Nazwa elementu wyposa enia	L.p.	Nazwa elementu wyposa enia
1	Aplikacje dekoracyjne Aluminium fragment	35	Reflektory przednie LED
2	Asystent wiatel drogowych	36	Relingi dachowe anodowane
3	Audi connect telefon alarmowy i serwis (z mo liwo ci kontroli samochodu)	37	Rozszerzony zakres ochrony pieszych
4	Autoalarm z zabezpieczeniem przed odholowaniem	38	Spoiler tylny
5	Czujnik kontroli zapi cia pasów	39	System "Audi pre sense basic"

	bezpiecze stwa		
6	Deska rozdzielcza i wyłoenie drzwi jednobarwne	40	System "Audi pre sense front"
7	Dywaniki przód/tył	41	System Audi Drive Select
8	Elektroniczna blokada prdkoci maksymalnej	42	System automatycznej recyrkulacji powietrza
9	Filtr p/pyłkowy	43	System elektronicznej kontroli toru jazdy ESP
10	Fotele sportowe	44	System kontroli trakcji ESC
11	Głowniki 8 szt.	45	System p/po lizgowy przy przyspieszaniu ASR
12	Gniazdo 12V z tyłu	46	System Start/Stop
13	Kamera z czujnikiem odległoci (w systemie wspomagaj cym kierowc )	47	Szyba przednia laminowana
14	Kanapa tylna z dzielonym i składanym oparciem (homologacja 5-osobowa)	48	Szyby termoizolacyjne
15	Klimatyzacja automatyczna 2 strefowa	49	wiatła do jazdy dziennej LED
16	Kolumna kierownicy regulowana	50	wiatła tylne LED
17	Kurtyny powietrzne foteli przednich i siedze tylnych	51	Tapicerka tkaninowa "Rhythmus"
18	Listwy ozdobne wokół szyb w kolorze srebrnym	52	Tarcze kół aluminiowe 18" (40R)
19	Listwy progowe aluminiowe	53	Tempomat z regulacj prdkoci i limitem prdkoci
20	Lusterka zewn trzne w kolorze nadwozia	54	Układ kierowniczy progresywny
21	Lusterko wewn trzne ciemniane automatycznie	55	Wska niki nienia ogumienia
22	Lusterko zewn trzne kierowcy asferyczne	56	Wspomaganie otwarcia i zamkni cia baga nika elektryczne
23	Lusterko zewn trzne po prawej stronie (z wi kszym polem obserwacji), convex	57	Wspomaganie układu kierowniczego elektromechaniczne
24	Mocowanie fotelika ISOFIX na przednim fotelu pasażera	58	Wykładzina baga nika
25	Mocowanie ISOFIX z top tether na skrajnych siedzeniach tylnych	59	Wyłoenie podłogi baga nika
26	Oslony p/słoneczne z lusterkami do makija u, pod wietlanym, po stronie kierowcy i pasażera	60	Zagłówki foteli przednich regulowane
27	Ostrze enie o zjechaniu z pasa ruchu	61	Zamek centralny zdalnie sterowany
28	Panel obsługi z przyciskami w matowej czerni	62	Zawieszenie dynamiczne
29	Podłokietnik przedni komfortowy	63	Zbiornik AdBlue 12l
30	Podsufitka tkaninowa	64	Zbiornik paliwa 63l
31	Poduszka powietrzna kierowcy	65	Zderzaki wzmocnione
32	Poduszka powietrzna pasażera z mo liwo ci odł czenia	66	Zestaw naprawczy opon
33	Poduszki powietrzne boczne	67	Zestaw narz dzi
34	Radio MMI plus	68	Zł cze Bluetooth

**L.p. Nazwa pakietu / elementu pakietu wyposażenia standardowego**

- 1 ABS + EBV - korektor siły hamowania, elektryczny  
ABS - system zapobiegaj cy blokowaniu kół  
System dystrybucji siły hamowania elektroniczny EBV
- 2 Fotele przednie regulowane elektrycznie  
Fotel kierowcy regulowany elektrycznie  
Fotel kierowcy z pami ci poło enia  
Fotel pasażera regulowany elektrycznie
- 3 Fotele przednie z regulacj elektryczn odcinka l d wiowego  
Fotel kierowcy z regulacj odcinka l d wiowego elektryczn  
Fotel pasażera z regulacj odcinka l d wiowego elektryczn
- 4 Kierownica 3-ramienna sportowa, wielofunkcyjna pokryta skór  
Kierownica wielofunkcyjna  
Kierownica pokryta skór  
Kierownica 3-ramienna sportowa
- 5 Komputer pokładowy 7" z kolorowym wy wietlaczem  
Komputer pokładowy  
Wy wietlacz komputera pokładowego 7" kolorowy

- 6 Lusterka zewn trzne podgrzewane i regulowane elektrycznie składane
  - Lusterka zewn trzne składane elektrycznie
  - Lusterka zewn trzne regulowane elektrycznie
  - Lusterka zewn trzne podgrzewane elektrycznie
  - Lusterka zewn trzne z pami ci poło enia
  - Lusterko zewn trzne prawe z funkcj automatycznego opuszczania prawego lusterka podczas manewru cofania
- 7 System Audi Music Interface
  - System Audi Music Interface
  - Zł cze USB 2 szt.

## WYPOSA ENIE DODATKOWE

### L.p. Nazwa elementu wyposażenia

- 1 Fotele przednie podgrzewane
  - Fotel kierowcy podgrzewany
  - Fotel pasażera podgrzewany
- 2 Kamera cofania
- 3 Lakier czarny Brillant
- 4 Lusterka zewn trzne przyciemniane automatycznie
- 5 Lusterko zewn trzne po stronie pasażera asferyczne
- 6 Pakiet sportowy S line (dopłata)
  - Kierownica wielofunkcyjna
  - Kierownica sportowa
  - Kierownica 3-ramienna
  - Zawieszenie sportowe
  - Kierownica pokryta skór perforowaną
  - Kierownica ze spłaszczonym wie cem
  - Podsufitka tekstylna czarna
  - Pedały i podnó ek ze stali nierdzewnej
  - Aplikacje dekoracyjne S line aluminium szczotkowane
  - Kierownica z emblematem S
  - Tapicerka tkaninowa Sequenz/ skóra z tłoczeniem S line
  - Tarcze kół aluminiowe 19" 5-ramienne S-design
  - Emblemat "S Line" na przednich błotnikach
  - Listwy progowe z napisem "S line"
- 7 Reflektory przednie HD Matrix LED (dopłata)
  - Układ zmywania reflektorów
  - Kierunkowskazy dynamiczne
  - Reflektory przednie HD Matrix LED cyfrowe
- 8 System Audi parking plus (przód i tył)
- 9 System nawigacji Satelitarnej MMI Navigation Plus + MMI touch response
  - Panel obsługowy MMI
  - System nawigacji Satelitarnej MMI Navigation Plus
  - System "Audi connect"
  - Audi virtual cockpit
  - Wy wietlacz 12,3" Audi virtual cockpit
- 10 System rozpoznawania znaków drogowych
- 11 Szyby tylne przyciemnione (szyby privacy)
- 12 +Tarcze kół aluminiowe 21" 10-ramienne

## OPIS ZAMONTOWANEGO W POJE DZIE OGUMIENIA

Koło	Marka, typ	Bieżnik [mm]
Przednie lewe:	*BRIDGESTONE 255/35 R21 98Y TURANZA T005	4,3
Przednie prawe:	*BRIDGESTONE 255/35 R21 98Y TURANZA T005	4,3
Tylne lewe:	*BRIDGESTONE 255/35 R21 98Y TURANZA T005	2,7
Tylne prawe:	*BRIDGESTONE 255/35 R21 98Y TURANZA T005	2,7

## KOREKTY WARTO CI POJAZDU

KOREKTA ZA PIERWSZ REJESTRACJ	(+)
KOREKTA ZA WYPOSA ENIE	(+)
KOREKTA ZA PRZEBIEG	(-)
KOREKTY RÓ NE:	
Zadana szacunkowa korekta z tytułu wcze niejszych napraw	(-)
Weryfikacja komunikatów komp. pokł.	(-)
Stan utrzymania i dbało o pojazd	(-)
KOREKTY RÓ NE RAZEM	(-)
KOREKTA ZA OGUMIENIE	(-)

## UWAGI RZECZOZNAWCY DOTYCZ CE WYCENY

Dokonano sprawdzenia historii pojazdu w bazie CEPIK.

Uwaga:

Rzecznawca dokonał ogl dzin pojazdu w warunkach parkingowych, co mogło ograniczy pełn ocen jego stanu technicznego. Dodatkowo, je eli jazda próbna została przeprowadzona (informacje w tre ci raportu), to wykonano j w warunkach parkingowych, z niewielk pr dko ci , co mo e nie odzwierciedla pełnych warunków eksploatacyjnych. Istnieje mo liwo , e w innych okoliczno ciach ujawni si dodatkowe uszkodzenia lub usterki, których nie mo na było wykry podczas obecnych ogl dzin.

Zalecamy zatem skorzystanie z mo liwo ci ogl dzin pojazdu we własnym zakresie lub w Autoryzowanej Stacji Obsługi danej marki, co pozwoli na pełniejsz weryfikacj stanu technicznego pojazdu przed udziałem w aukcji.

## OPIS STANU TECHNICZNEGO ZESPOŁÓW POJAZDU



### NADWOZIE - Szkielet i poszycia zewn trzne

L.p.	Nazwa elementu	L / P	Rodzaj uszkodzenia	Opis	Fot. nr
1	Błotnik przedni	P	Zarysowania powłoki lakierowej		
2	Drzwi boczne przednie	L	Odpryski powłoki lakierowej		
3	Drzwi boczne przednie	P	Wgniecione z zarysowaniami powłoki lakierowej		
4	Drzwi boczne tylne	L	Zarysowania powłoki lakierowej		
5	Drzwi boczne tylne	P	Zarysowania powłoki lakierowej		
6	Błotnik tylny	L	Zarysowania powłoki lakierowej		
7	Błotnik tylny	P	Zarysowania powłoki lakierowej		

Na pozostałych elementach oblacowania bryły nadwozia stwierdzono równie typowe dla jego okresu eksploatacji uszkodzenia powłoki lakierowej (zarysowania, odpryski, itp.)



### NADWOZIE – Opis powłoki lakierowej

L.p.	Nazwa elementu	L / P	Grubo powłoki [µm]	Opis
1	Pokrywa przednia		120-160 µm	
2	Dach		120-160 µm	

3	Błotnik przedni	L	120-160 µm	
4	Drzwi przednie	L	130-1000 µm	
5	Drzwi tylne	L	120-160 µm	
6	Błotnik tylny	L	120-160 µm	
7	Błotnik przedni	P	120-160 µm	
8	Drzwi przednie	P	120-160 µm	
9	Drzwi tylne	P	120-160 µm	
10	Błotnik tylny	P	120-160 µm	
11	Pokrywa (drzwi) tyłu nadwozia		120-160 µm	

Podane przedziały grubości powłoki lakierowej, dotyczą punktów pomiarowych. Nie mogą być traktowane jako gwarancja, a grubość powłoki lakierowej w innych punktach nie wykracza poza te przedziały. Pomiar powłoki lakierowej został wykonany urządzeniem bidym w posiadaniu rzeczoznawcy. Pomiar wykonany innym przyrządem może się różnić.



### NADWOZIE – Wyposażenie zewnętrzne

L.p.	Nazwa elementu	L / P	Rodzaj uszkodzenia	Opis	Fot. nr
1	Zderzak przedni		Zarysowany		
2	Zderzak tylny		Zarysowany, odpryski		



### NADWOZIE – Wyposażenie wewnętrzne

L.p.	Nazwa elementu	L / P	Rodzaj uszkodzenia	Opis	Fot. nr
1	Poszycie tapicerskie drzwi bocznych przednich	L	Zarysowania		

Wnętrze pojazdu nosi typowe dla jego okresu eksploatacji zabrudzenia oraz zużycie wszystkich elementów.



### PODWOZIE – ZAWIESZENIE I KOŁA

L.p.	Nazwa elementu	L / P	Rodzaj uszkodzenia	Opis	Fot. nr
1	Opona koła przedniego	P	Mikropęknięcia boku		
2	Tarcza koła przedniego ze stopu lekkiego	L	Zadrapania krawędzi bocznej		
3	Tarcza koła przedniego ze stopu lekkiego	P	Zadrapania krawędzi bocznej		
4	Tarcza koła tylnego ze stopu lekkiego	L	Zadrapania krawędzi bocznej		
5	Tarcza koła tylnego ze stopu lekkiego	P	Zadrapania krawędzi bocznej		

### JAZDA KONTROLNA

1	Głośno pracujący silnik	BEZ UWAG
2	Przyspieszenia pojazdu	BEZ UWAG
3	Praca układu kierowniczego	BEZ UWAG
4	Głośno (stuk) zawieszenia	BEZ UWAG
5	Zmiana biegów, działanie sprzęgła	Po krótkiej próbie ruchowej widoczny komunikat „Usterka skrzyni biegów”
6	Skuteczność hamulca zasadniczego	BEZ UWAG

7 Skuteczno hamulca pomocniczego BEZ UWAG

Próba ruchowa przeprowadzona na niewielkim dystansie, na zimnym silniku, w warunkach parkingowych, z prędkością do 15 km/h.

Komunikat komputera pokładowego:

- usterka silnika,
  - przekroczona wymiana oleju i przegląd,
- Konieczna weryfikacja w warunkach serwisowych.

### DOKUMENTY I KOMPLETACJA POJAZDU

- |                          |   |
|--------------------------|---|
| 1 Kluczyki (ilość sztuk) | 1 szt.  |
| 2 Dowód rejestracyjny    | Do oglądania okazano kopię tymczasowego dowodu rejestracyjnego. |
| 3 Apteczka               | TAK   |

### POZOSTAŁE INFORMACJE

- 1 Pochodzenie pojazdu**  
Salon Polska
- 2 Badanie poprawności numerów identyfikacyjnych**  
Numer VIN wyбиты na karoserii pojazdu zgodny z DR
- 3 Weryfikacja odczytanego stanu drogomierza**  
Porównanie ostatniego zapisu w CEPiK - zgodnie z przebiegiem

## Zastrzeżenia ograniczające opinie .

Ü Zawarte w niniejszej Ocenie/Raporcie informacje (w tym dotyczące wyposażenia) służy jedynie ogólnym celom informacyjnym. Ocena/Raport nie może być zatem traktowana jako oferta w rozumieniu przepisów Kodeksu Cywilnego oraz opisu towaru ani zapewnienia w rozumieniu art. 4 Ustawy z dnia 27 lipca 2002 roku o szczególnych warunkach sprzedaży konsumenckiej.

Ü Ocena/Raport została sporządzona w celu ustalenia istnienia albo nieistnienia uszkodzeń nieakceptowalnych po zawarciu umowy korzystania z samochodu lub innych okoliczności uzgodnionych w zleceniu. Ocena/Raport nie obejmuje typowych uszkodzeń wynikających z eksploatacji samochodu oraz jego standardowego zużycia.

Ü Jeżeli chcesz traktować ten dokument jako źródło wiedzy o samochodzie przy jego zakupie, czynisz to na własną odpowiedzialność. Rzeczoznawca sp.j. nie ponosi odpowiedzialności za takie użycie tej Oceny/Raporu.

Ü Niniejsza wycena służy wyłącznie do oszacowania wartości rynkowej przedmiotu wyceny i nie może być wykorzystywana do żadnego innego celu, ni wymieniony powyżej. W szczególności wycena nie może stanowić podstawy do oceny cech i stanu wycenianego obiektu przy jego zakupie.

Ü Rzeczoznawca nie bierze na siebie odpowiedzialności za wady ukryte (prawne i fizyczne) oraz ewentualne skutki wynikające z dalszego użytkowania przedmiotu wyceny, a także za skutki wykorzystania samej wyceny.

Ü Powyższa wycena nie jest ekspertyzą stanu technicznego przedmiotu wyceny i za taką nie może być uznawana, w szczególności nie może być traktowana jako gwarancja sprzedaży przedmiotu wyceny za oszacowaną wartość.

Ü Wycenę przeprowadzono w oparciu o dostarczoną dokumentację oraz badanie organoleptyczne wycenianego obiektu. Nie prowadzono badań diagnostycznych oraz weryfikacji warsztatowej przedmiotu wyceny.

Ü Nie stwierdzono dodatkowych niesprawności i/lub uszkodzeń i/lub braków w zakresie możliwym do ustalenia w warunkach oględzin tj. bez dostępu do spodu pojazdu, specjalistycznego sprzętu diagnostycznego, jazdy próbnej wykonanej w warunkach drogowych z obciążeniem.

Ü Rzeczoznawca podczas oględzin poza warszatem nie jest w stanie stwierdzić wypadkowej przeszłości pojazdu. W przypadku podwyższonych wartości pomiarów powłoki lakierowej, konieczna jest ekspertyza w warunkach warsztatowych.

Ü Rok produkcji pojazdu - nie weryfikowano. Przyjeto w oparciu o dane przekazane przez Zleceniodawcę.

Ü Niniejsza wycena nie może być publikowana w całości w jakimkolwiek dokumencie bez zgody wykonawców i bez uzgodnienia z nimi formy i treści takiej publikacji. Zakaz publikacji nie dotyczy posługiwania się wyceną w umowach cywilno-prawnych zawieranych przez zleceniodawcę i dotyczących przedmiotu.

Ü Przed odbiorem pojazdu, kupujący zobowiązany jest do konfrontacji rzeczywistego stanu z informacjami zawartymi w wycenie. Odbiór przedmiotu jest równoznaczny ze zrzeczeniem się wszelkich roszczeń, co do stanu technicznego.

Ü Nie badano poprawności i/lub budowy numerów identyfikacyjnych/seryjnych obiektu oraz nie weryfikowano prawdziwości danych obiektu.

Ü Niniejsza wycena nie może być traktowana jako gwarancja sprzedaży przedmiotu wyceny za oszacowaną wartość.

Ü W przypadku ujawnienia dodatkowych informacji dotyczących przedmiotowego pojazdu, niedostępnych w czasie wykonywania niniejszej opinii, zaprezentowane stanowisko może ulec zmianie.

Ü W opinii założono, że nie wykryto żadnych faktów, które mogłyby istotnie wpływać na wartość wycenionego pojazdu, jeżeli w opisie pojazdu nie widnieje inaczej.

Ü Rzeczoznawca nie ponosi odpowiedzialności za ewentualne błędy wynikające z przedstawionych informacji otrzymanych od użytkownika/sprzedawcy/zamawiającego wycenę, jeżeli brak podstaw do kwestionowania ich zgodnie ze stanem rzeczywistym lub jeżeli ustalenie stanu rzeczywistego przez rzeczoznawcę było niemożliwe lub znacznie utrudnione.

Ü Wyposażenie standardowe wg. Info - Ekspert/Eurotax. Rzeczoznawca nie ponosi odpowiedzialności za ewentualne błędy programu. Opis stanu technicznego pojazdu jest ważny na dzień oględzin. Rzeczoznawca nie bierze odpowiedzialności za zmiany stanu pojazdu wynikające z dalszej eksploatacji lub postoju (np. uszkodzenie akumulatora, powiększenie lub powstanie ognisk korozji, uszkodzenie układu hamulcowego, itp.)

Ü Jeżeli elementy jednostki napędowej, układu przeniesienia napędu itp., są rozmontowane, rzeczoznawca nie weryfikuje kompletności poszczególnych układów. Możliwość wystąpienia braków w komplecie (np. ze względu na wykorzystanie unieruchomionego pojazdu jako „dawcy części”).

Ü Nie weryfikowano odczytanego stanu drogomierza z zapisami w urządzeniach elektronicznych pojazdu.

---

*Dokument wystawiony elektronicznie, w pełni bez podpisu*



DOKUMENTACJA FOTOGRAFICZNA



Fot. nr 1



Fot. nr 2



Fot. nr 3



Fot. nr 4



Fot. nr 5



Fot. nr 6



Fot. nr 7



Fot. nr 8



Fot. nr 9



Fot. nr 10



Fot. nr 11



Fot. nr 12



Fot. nr 13



Fot. nr 14



Fot. nr 15



Fot. nr 16





Fot. nr 17



Fot. nr 18



Fot. nr 19



Fot. nr 20



Fot. nr 21



Fot. nr 22



Fot. nr 23



Fot. nr 24



Fot. nr 25



Fot. nr 26



Fot. nr 27



Fot. nr 28



Fot. nr 29



Fot. nr 30



Fot. nr 31



Fot. nr 32





Fot. nr 33



Fot. nr 34



Fot. nr 35



Fot. nr 36



Fot. nr 37



Fot. nr 38



Fot. nr 39



Fot. nr 40



Fot. nr 41



Fot. nr 42



Fot. nr 43



Fot. nr 44

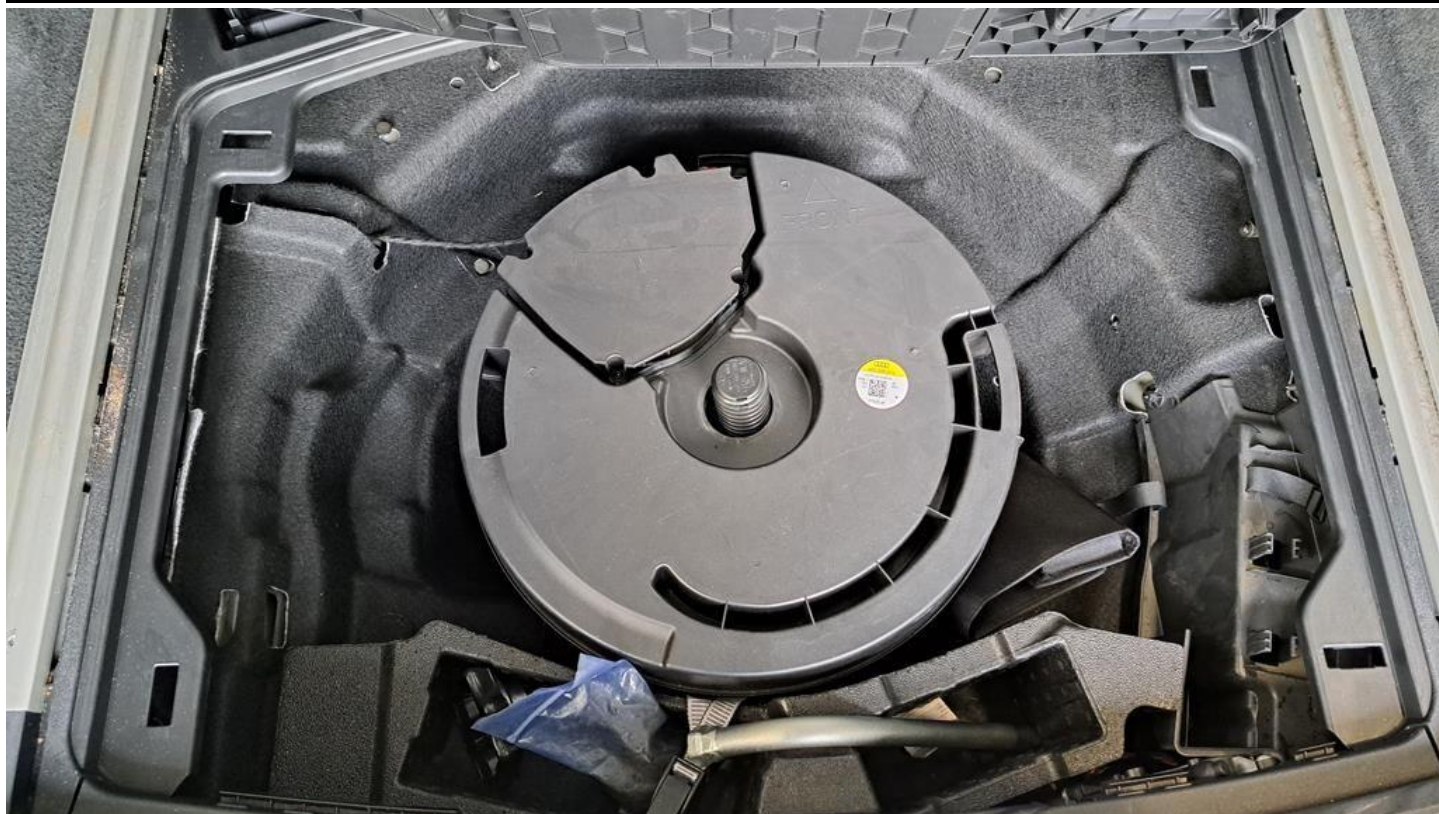

Fot. nr 45



Fot. nr 46



Fot. nr 47



Fot. nr 48





Fot. nr 49



Fot. nr 50



Fot. nr 51



Fot. nr 52

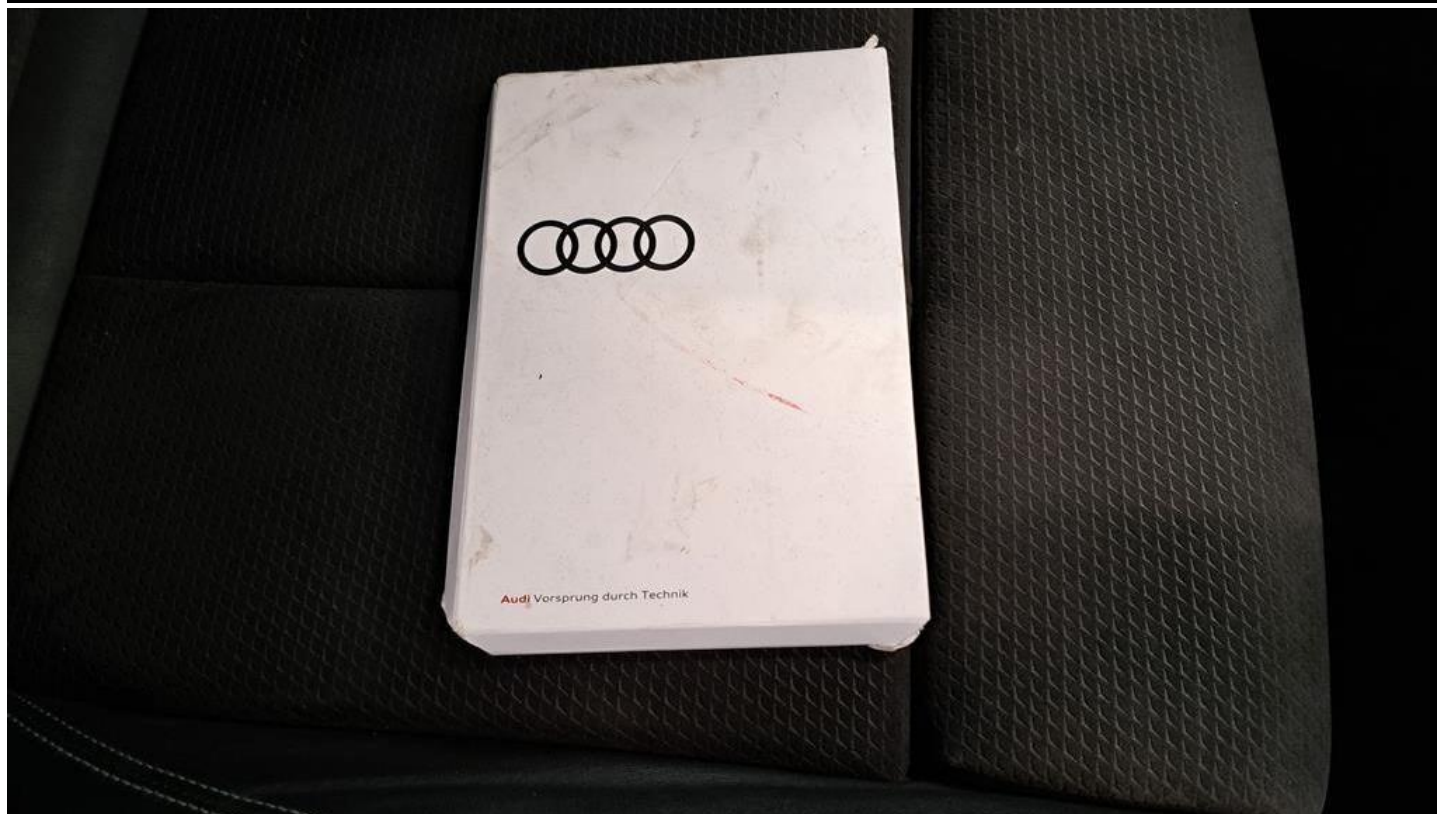

Fot. nr 53



Fot. nr 54

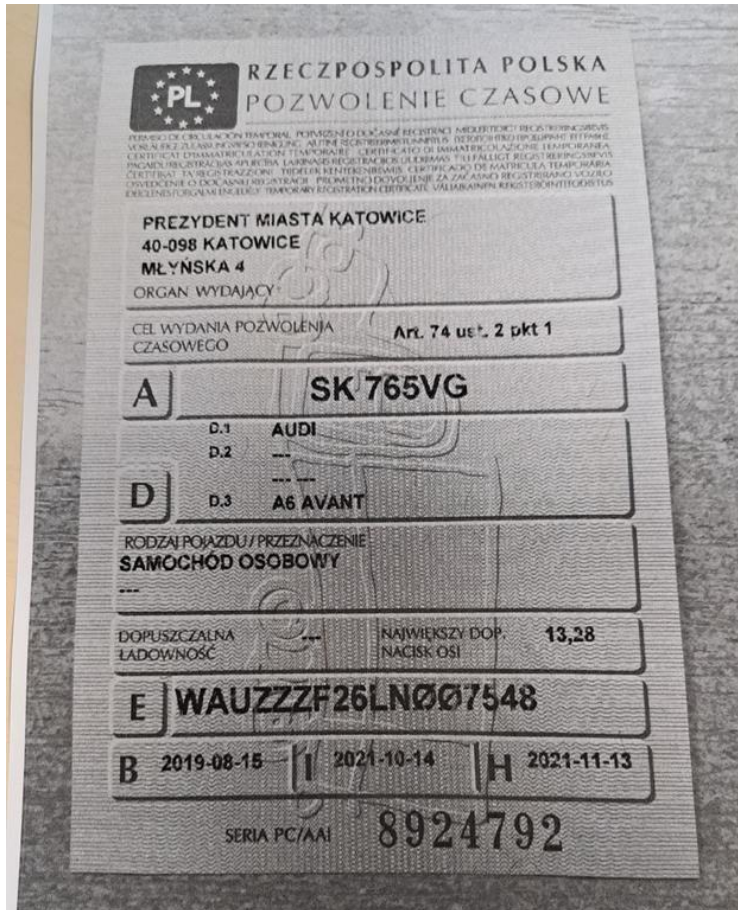

Fot. nr 55

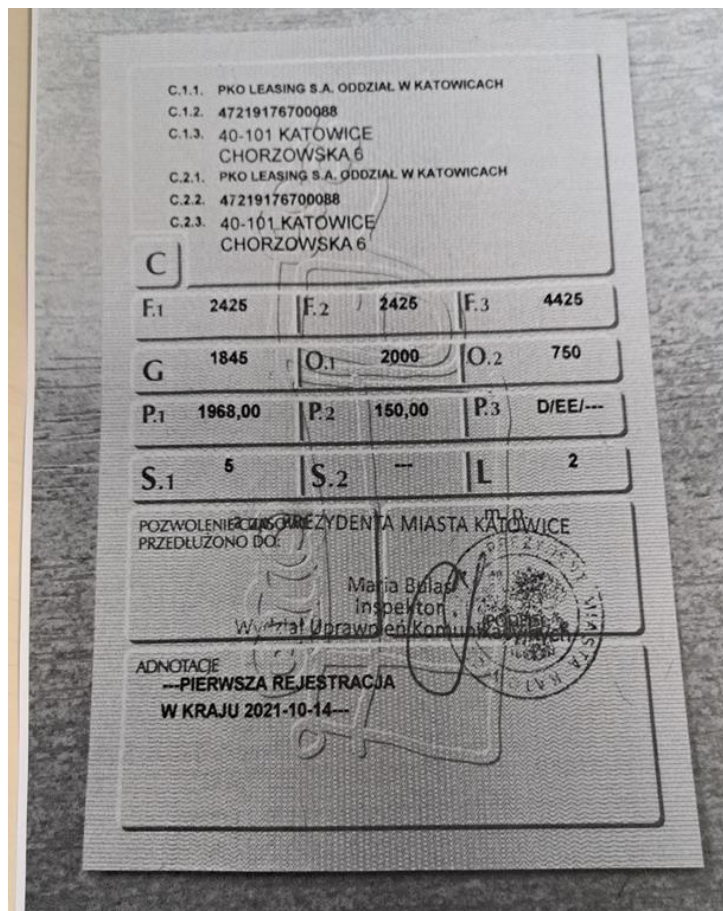

Fot. nr 56

Dokument wystawiony elektronicznie, wa ny bez podpisu