

DEKRA's commission No. : PKOL(W)/LODZ/84131/24/10/30
 commission/ damage No. : 00472/LF/23
 Date of commission: 30-10-2024

DEKRA Poland - Headquarters
 02-673 Warszawa, ul. Konstruktorska 12A

Client :

PKO Leasing SA
 Świętokrzyska 36
 00-116 Warszawa

Expert:

Kacper Sosnowski (NEW)
 DEKRA Polska - współpraca O/Warszawa
mgr inż. Andrzej Szymkowiak
 DEKRA Polska - O. Wrocław

NOTE:

Due to the use of the document it was removed from it any information relating to the value of the vehicle, the price of equipment, adjustments, etc..

Vehicle data

Group of objects (Eurotax)	cars
EC code (Eurotax)	0145926
Manufacturer	TOYOTA
Model	Corolla Sedan 18-22
Type / version	Corolla 1.5 Comfort
Body type	sedan
Number of doors / seats	4/5
Curb weight [kg]	1295
Gross vehicle weight [kg]	1795
Wheelbase 1/2	2700
Engine type	spark ignition
Pollution reduction system	GPF
Emission standard	EURO 6
Engine capacity [ccm]	1490
Engine Power [hp/kW]	125/92
Gearbox	manual 6- gear
Registration /record No.	WU6714P
VIN / serial number	NMTBA3BE70R048963
Date of first registration	03-04-2023
Date of next. tech. test	02-04-2026
Year of manufacture	2022 (year has been verified with the manufacturer's base)
Readout [km]	25 211 (read)
Body color / type of coating	złoty/METALIK

Tyres

axle	Wheel	Manufacturer, type	Size	Measured profile
Front	right	Trazano, SW608	205/55 R16 91H	4,0 mm
	left	Trazano, SW608	205/55 R16 91H	4,0 mm
back	right	Trazano, SW608	205/55 R16 91H	5,0 mm
	left	Trazano, SW608	205/55 R16 91H	5,0 mm

Standard equipment by Eurotax

- | | |
|---|---|
| 1. Adaptive Cruise Control | 39. Interior: other |
| 2. Additional gauges | 40. Interior: other |
| 3. Antilock-Brake-System (ABS) | 41. Interior: other |
| 4. Armrest (s) front | 42. Keyless go |
| 5. Armrest (s) rear | 43. LED Daytime running lights |
| 6. Automated High-beam assist | 44. Lane control assistant |
| 7. Automatic Emergency Call | 45. Leather gearshifter/switch |
| 8. Automatic antenna/ window-antenna | 46. Leather steering wheel |
| 9. Automatic climate control | 47. Light Alloy wheels 16'' |
| 10. Automatic dimlight activation | 48. Mobile Tire System |
| 11. Bluetooth interface | 49. Multi functional steering wheel |
| 12. Bord climate: other | 50. On board computer |
| 13. Bord communication: other | 51. On board monitor |
| 14. Bord entertainment: other accessories | 52. Other |
| 15. Child lock manually | 53. Other |
| 16. Child seat fixation | 54. Other |
| 17. Cornering Headlights | 55. Other |
| 18. Distribution of braking force electronically | 56. Other |
| 19. Door mirror(s) electrically adjustable in general | 57. Other |
| 20. Door mirrors heated | 58. Power assisted brakes |
| 21. Driver airbag, Passenger airbag | 59. Power windows front, Power windows rear |
| 22. Driver knee airbag | 60. Pre-Crash System |
| 23. Driver seat height adjustable | 61. Radio |
| 24. ESP (Electronical Stabilizing Program) | 62. Radio |
| 25. ESP (Electronical Stabilizing Program),
Traction control | 63. Rear bench foldable in two separate parts |
| 26. Exterior design: other | 64. Rear view camera |
| 27. Exterior design: other | 65. Remote controlled central locking |
| 28. Exterior lighting: other | 66. Rev counter |
| 29. Exterior lighting: other | 67. Seats: other |
| 30. Extra power outlet | 68. Side airbag driver and passenger |
| 31. Floor mat | 69. Steering wheel electrically adjustable |
| 32. Fog lamps | 70. Textile upholstery |
| 33. Head airbags front | 71. Traffic sign recognition |
| 34. Hill holder | 72. Tyre pressure control (RDC) |
| 35. Interior decoration: other | 73. USB in |
| 36. Interior decoration: other | 74. Uni-Lackierung |
| 37. Interior lights: other accessories | 75. Vehicle immobilizer |
| 38. Interior lights: other accessories | |

Dealer's equipment (selected items)

1. Metallic paint -

Base value of the vehicle

Base value of the vehicle by Eurotax (net) -

Corrections

First registration

EquipmentTyresOther

State of the vehicle -
Stwierdzone braki, uszkodzenia (szacunkowo) -

Above figure was estimated on the basis of price quotations of used cars on the Polish market Eurotax (database number 11-2024 POL) with regard to technical and market parameters affecting the value of the vehicle.

Basic print without information about the vehicle's value - duey to use of the document any information relating to the value of the vehicle, the price of equipment, adjustments, etc.. were removed

Date: 04-11-2024

DEKRA's expert:
Kacper Sosnowski (NEW)
mgr inż. Andrzej Szymkowiak

Document issued electronically valid without signature.

Measurement of thickness of the vehicle lacquer coating

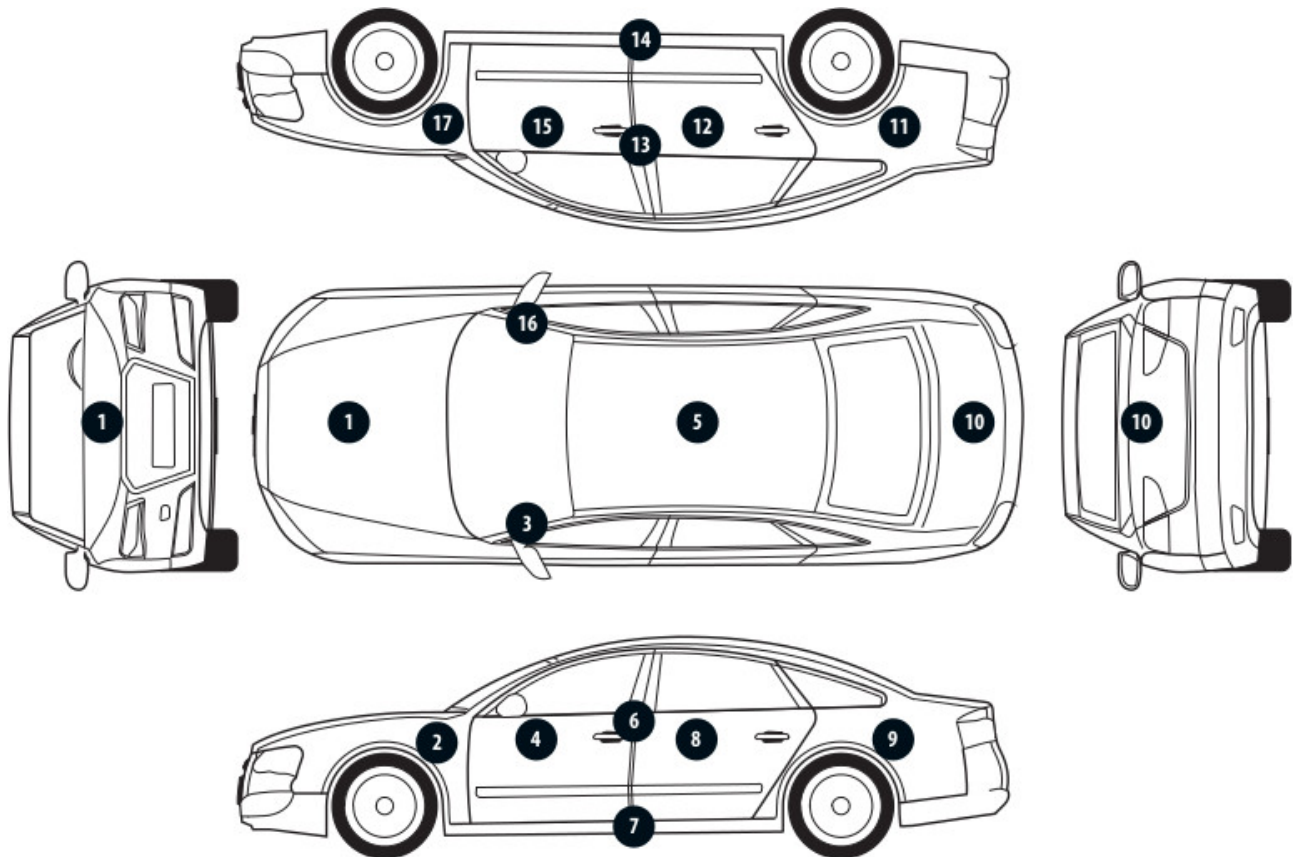

No. of controlled item	Controlled item	Measured range of thickness of the lacquer coat [μm]
1	Front cover	to 150
2	Front left fender	to 150
3	Left front pillar	to 150
4	Front left door	to 150
5	Roof	to 150
6	Left middle pillar	to 150
7	Right side sill	to 150
8	Left rear door	to 150
9	Rear left fender	to 150
10	Cover/lid	to 150
11	Right rear fender	to 150
12	Right rear door	to 150
13	Right middle pillar	to 150
14	Right side sill	to 150
15	Front right door	to 150
16	Right front pillar	to 150
17	Front right fender	to 150

Description of the technical condition

A detailed description of the technical condition contains in Description of the technical condition attached to following expertise.

General comments - regarding valuation

Vehicle documents

During the inspection the registration proof of the vehicle was presented and its photo was taken and enclosed to the expertise.

During the inspection the service book of the vehicle was not provided.

Information concerning the origin of the vehicle

The vehicle purchased domestically from an authorized representative of the brand.

Anti-theft protection - immobilizer

- as a result of the inspection of the vehicle found no malfunctions of the immobilizer in the extent possible to determine during the inspection of the vehicle in the non- workshop conditions.

Anti-theft protection - other:

not found

Additional comments on the car:

Not applicable.

Test drive

Test drive of the vehicle was conducted. Test drive in the full extent is not possible. Comment below: pojazd udostępniono w warunkach parkingowych

Checking of the correctness and / or construction of identification / serial numbers of the object:

Not tested

Verification of the accuracy of the object data, including year of production, and other.

Not conducted - adopted according to the documents presented and indicated sources.

-
- The read odometer status has not been verified with records in electronic equipment of the vehicle.
 - This expertise is used exclusively to estimate the market value of the item pricing and can not be used for any purpose other than those mentioned above.
 - An expert assumes no responsibility for hidden defects (legal and physical) and the possible consequences arising from the continuing use of the subject of valuation, and for the consequences of using the same valuation.
 - The above pricing is not an expertise of the technical condition of the subject of valuation and as such can not be considered, in particular, can not be treated as a guarantee for the sales subject of the valuation for estimated value.
 - This evaluation may not be published as whole in any document without consent of its executors and without their consent as to the form and contents of such publication.
 - The evaluation has been carried out basing on delivered documentation and organoleptic examination of the assessed object. No diagnostic examination has been carried out, nor any workshop verification of the

assessed object.

- This expertise has been issued basing on inspection of the assessed object in conditions ruling in its availability location.

Comments to the commission - regarding valuation

Kluczyki

TAK

1

Expert comments - regarding valuation

Rysy na samochodzie. Samochód po gradobiciu. Bardzo liczne wgniecenia na samochodzie.

Restrictive disclaimer - regarding valuation

- W Ocenie/Raporcie uwzględniono niesprawności, uszkodzenia, braki itp., które były możliwe do stwierdzenia organoleptycznego, w warunkach oględzin (z uwzględnieniem: stanu czystości pojazdu, warunków atmosferycznych, oświetlenia itd.) oraz bez weryfikacji serwisowej, bez dostępu do spodu pojazdu, bez specjalistycznego sprzętu diagnostycznego (w tym bez diagnostyki komputerowej), bez jazdy próbnej wykonanej w warunkach drogowych z obciążeniem.
- W ramach Oceny/Raportu nie weryfikowano odczytanego stanu drogomierza z zapisami w urządzeniach elektronicznych pojazdu.
- Rzeczoznawca nie bierze na siebie odpowiedzialności za wady ukryte (prawne i fizyczne) oraz ewentualne skutki wynikające z dalszego użytkowania przedmiotu oceny, a także za skutki wykorzystania samej oceny.
- Podane przedziały grubości powłoki lakierowej, dotyczą punktów pomiarowych. Nie mogą być traktowane jako gwarancja, że grubość powłoki lakierowej w innych punktach nie wykracza poza te przedziały.
- Zawarte w niniejszej Ocenie/Raporcie informacje (w tym dotyczące wyposażenia) służą jedynie ogólnym celom informacyjnym. Ocena/Raport nie może być zatem traktowana jako oferta w rozumieniu przepisów Kodeksu Cywilnego oraz opisu towaru ani zapewnienia w rozumieniu art. 4 Ustawy z dnia 27 lipca 2002 roku o szczególnych warunkach sprzedaży konsumenckiej.
- Niniejsza Ocena/Raport nie jest szczegółową oceną stanu technicznego.

Ocenę/Raport wykonano w kierunku ujawnienia uszkodzeń nieakceptowanych z punktu widzenia właściwego przewodnika zwrotu pojazdu lub innych ustaleń ze Zleceniodawcą. Tym samym Ocena/Raport może nie ujmować typowych zużyć i uszkodzeń eksploatacyjnych.

PHOTOGRAPHIC DOCUMENTATION



Photo 1.
Przekątna przednia lewa



Photo 2.
Przód

PHOTOGRAPHIC DOCUMENTATION



Photo 3.
Przekątna przednia prawa



Photo 4.
Bok prawy z przodu

PHOTOGRAPHIC DOCUMENTATION



Photo 5.
Bok prawy z tyłu



Photo 6.
Przekątna tylna prawa

PHOTOGRAPHIC DOCUMENTATION



Photo 7.
Tył



Photo 8.
Przekątna tylna lewa

PHOTOGRAPHIC DOCUMENTATION



Photo 9.
Bok lewy z tyłu



Photo 10.
Bok lewy z przodu

PHOTOGRAPHIC DOCUMENTATION



Photo 11.
Próg lewy (widok od przodu)



Photo 12.
Próg prawy (widok od przodu)

PHOTOGRAPHIC DOCUMENTATION



Photo 13.
Spód pojazdu przód



Photo 14.
Spód pojazdu tył

PHOTOGRAPHIC DOCUMENTATION

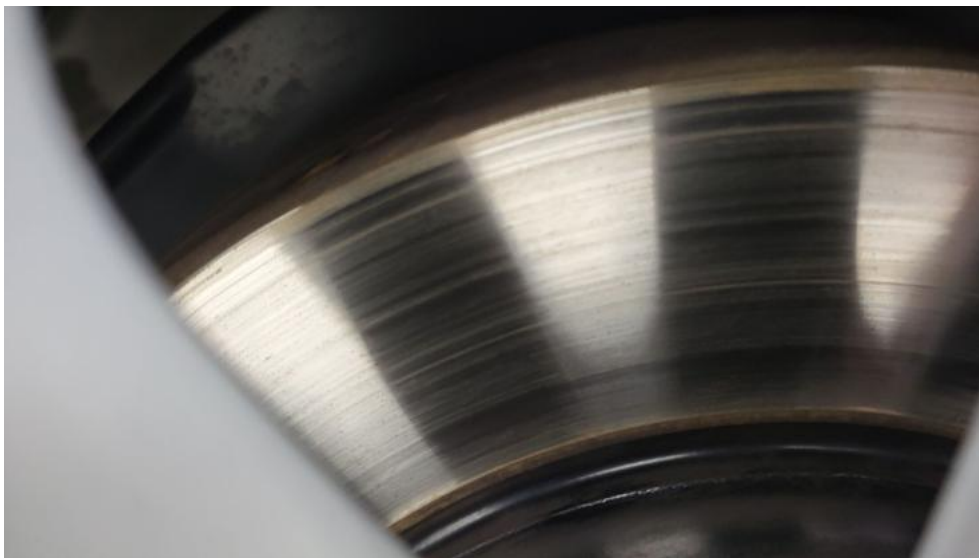

Photo 15.

Tarcza hamulcowa przednia prawa



Photo 16.

Tarcza hamulcowa tylna prawa

PHOTOGRAPHIC DOCUMENTATION



Photo 17.
Tarcza hamulcowa tylna lewa



Photo 18.
Tarcza hamulcowa przednia lewa

PHOTOGRAPHIC DOCUMENTATION



Photo 19.
Bagażnik



Photo 20.
Koło zapasowe

PHOTOGRAPHIC DOCUMENTATION



Photo 21.
Komora silnika



Photo 22.
Numer identyfikacyjny

PHOTOGRAPHIC DOCUMENTATION



Photo 23.
Tabliczka znamionowa



Photo 24.
Zestaw wskaźników - przebieg

PHOTOGRAPHIC DOCUMENTATION



Photo 25.

Widok przez otwarte drzwi przednie lewe



Photo 26.

Kierownica z lewej strony

PHOTOGRAPHIC DOCUMENTATION



Photo 27.

Widok przez otwarte drzwi tylne lewe



Photo 28.

Widok z tylnej kanapy na deskę rozdz.

PHOTOGRAPHIC DOCUMENTATION



Photo 29.
Konsola środkowa

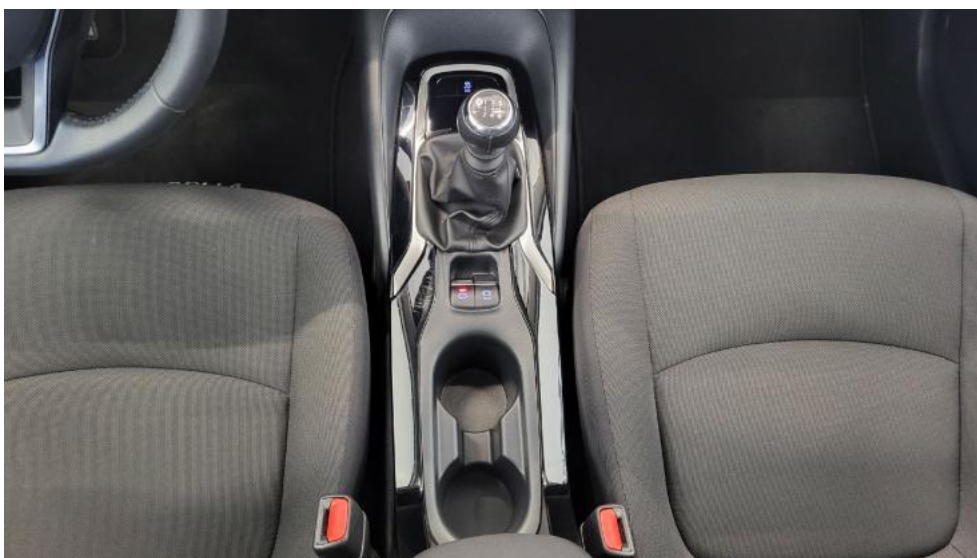

Photo 30.
Tunel środkowy

PHOTOGRAPHIC DOCUMENTATION



Photo 31.
Kierownica (na wprost)



Photo 32.
Dowód rej. Str. 1

PHOTOGRAPHIC DOCUMENTATION



Photo 33.
Dow. Rej. Str.2 i klucze



Photo 34.
Zestaw naprawy koła

PHOTOGRAPHIC DOCUMENTATION



Photo 35.
Zdjęcie do protokołu



Photo 36.
Zdjęcie do protokołu

PHOTOGRAPHIC DOCUMENTATION



Photo 37.

Pokrywa komory silnika - zdjęcie poglądowe 1



Photo 38.

Pokrywa komory silnika - zdjęcie poglądowe 2

PHOTOGRAPHIC DOCUMENTATION



Photo 39.
Pokrywa komory silnika - Wgniecenie/odkształcenie 1

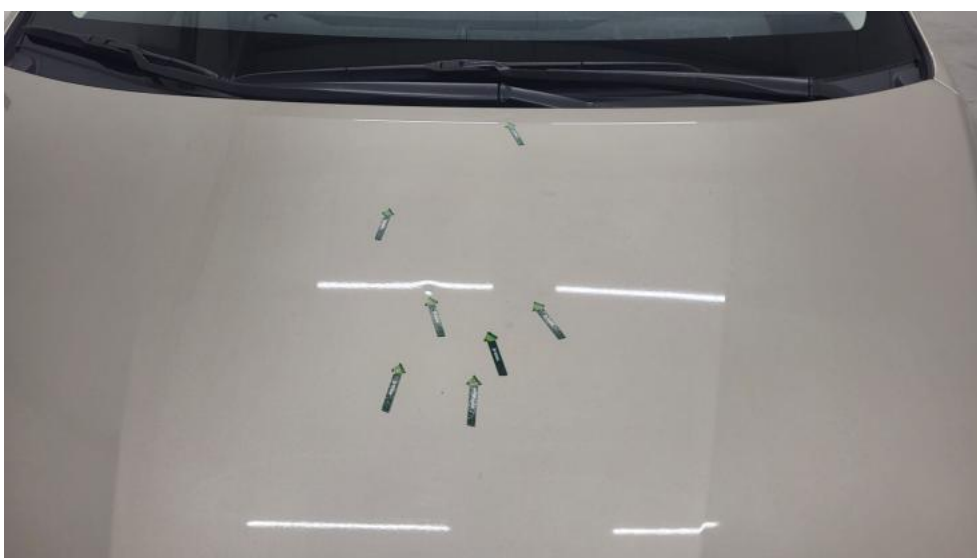

Photo 40.
Pokrywa komory silnika - Wgniecenie/odkształcenie 2

PHOTOGRAPHIC DOCUMENTATION



Photo 41.
Pokrywa komory silnika() - Wgniecenie/odkształcenie 3



Photo 42.
Zderzak - Rysa/odprysk 1

PHOTOGRAPHIC DOCUMENTATION



Photo 43.
Zderzak - Rysa/odprysk 2



Photo 44.
Zderzak - Pęknięcie/rozerwanie 1

PHOTOGRAPHIC DOCUMENTATION



Photo 45.
Felga aluminiowa przednia P - Rysa/odprysk 1



Photo 46.
Drzwi przednie P - Wgniecenie/odkształcenie 1

PHOTOGRAPHIC DOCUMENTATION



Photo 47.

Drzwi przednie P - Wgniecenie/odkształcenie 2



Photo 48.

Drzwi tylne P - zdjęcie pogładowe 1

PHOTOGRAPHIC DOCUMENTATION



Photo 49.

Drzwi tylne P - zdjęcie pogładowe 2



Photo 50.

Drzwi tylne P - Rysa/odprysk 1

PHOTOGRAPHIC DOCUMENTATION



Photo 51.
Drzwi tylne P - Wgniecenie/odkształcenie 1



Photo 52.
Drzwi tylne P - Wgniecenie/odkształcenie 2

PHOTOGRAPHIC DOCUMENTATION



Photo 53.

Drzwi tylne P() - Wgniecenie/odkształcenie 3



Photo 54.

Lusterko zew P - Rysa/odprysk 1

PHOTOGRAPHIC DOCUMENTATION



Photo 55.

Stupek przedni P - Rysa/odprysk 1



Photo 56.

Stupek przedni P - Wgniecenie/odkształcenie 1

PHOTOGRAPHIC DOCUMENTATION



Photo 57.

Stupek przedni P - Wgniecenie/odkształcenie 2



Photo 58.

Stupek przedni P() - Wgniecenie/odkształcenie 3

PHOTOGRAPHIC DOCUMENTATION



Photo 59.

Pokrywy bagażnika - zdjęcie poglądowe 1



Photo 60.

Pokrywy bagażnika - zdjęcie poglądowe 2

PHOTOGRAPHIC DOCUMENTATION



Photo 61.
Pokrywy bagażnika - Wgniecenie/odkształcenie 1



Photo 62.
Pokrywy bagażnika - Wgniecenie/odkształcenie 2

PHOTOGRAPHIC DOCUMENTATION



Photo 63.
Pokrywy bagażnika() - Wgniecenie/odkształcenie 3



Photo 64.
Zderzak tylny - zdjęcie poglądowe 1

PHOTOGRAPHIC DOCUMENTATION



Photo 65.
Zderzak tylny - Wgniecenie/odkształcenie 1

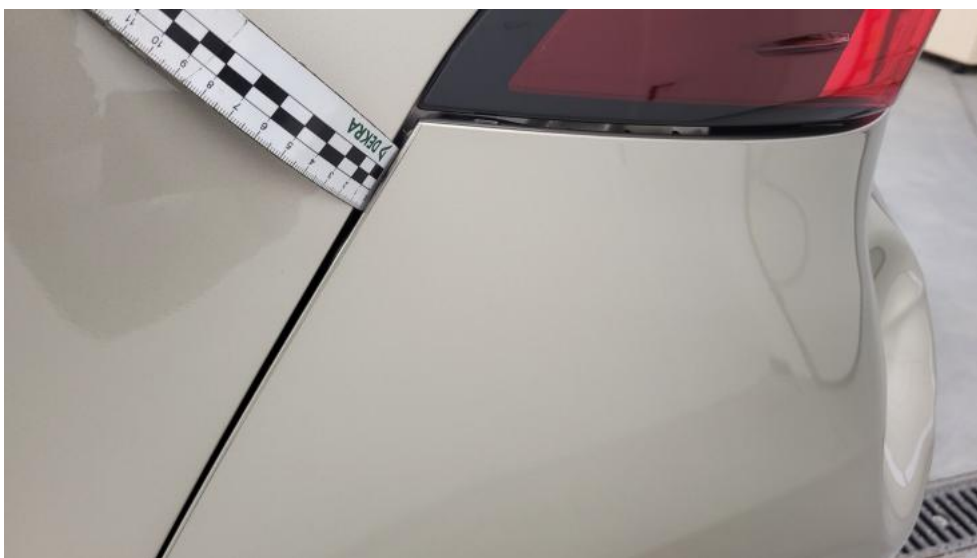

Photo 66.
Zderzak tylny - Inne 1

PHOTOGRAPHIC DOCUMENTATION



Photo 67.
Dach - zdjęcie poglądowe 1

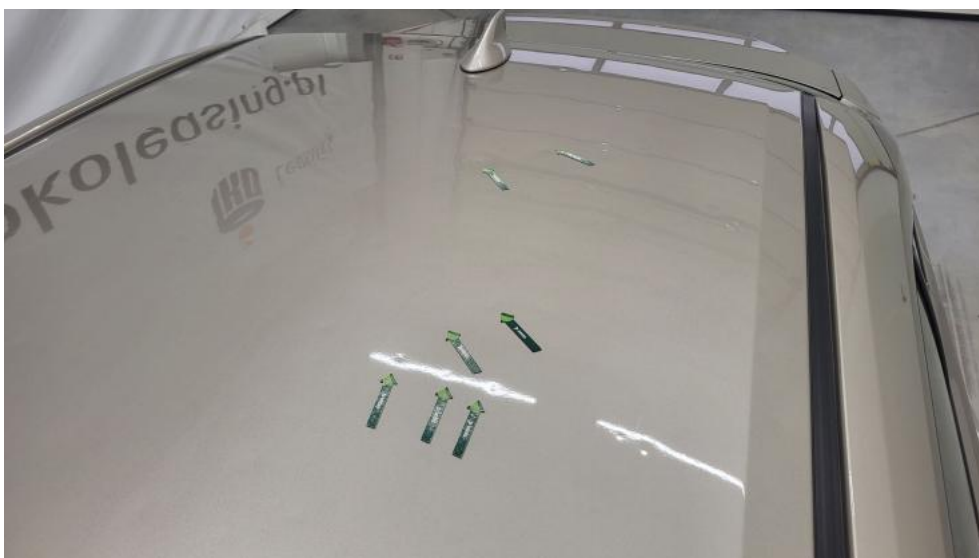

Photo 68.
Dach - zdjęcie poglądowe 2

PHOTOGRAPHIC DOCUMENTATION



Photo 69.
Dach - Wgniecenie/odkształcenie 1



Photo 70.
Dach - Wgniecenie/odkształcenie 2

PHOTOGRAPHIC DOCUMENTATION



Photo 71.
Dach() - Wgniecenie/odkształcenie 3



Photo 72.
Błotnik tylny L / Ściana boczna L - Wgniecenie/odkształcenie 1

PHOTOGRAPHIC DOCUMENTATION



Photo 73.
Błotnik tylny L / Ściana boczna L - Wgniecenie/odkształcenie 2



Photo 74.
Błotnik tylny L / Ściana boczna L() - Wgniecenie/odkształcenie 3

PHOTOGRAPHIC DOCUMENTATION



Photo 75.

Drzwi przed L - zdjęcie poglądowe 1



Photo 76.

Drzwi przed L - Wgniecenie/odkształcenie 1

PHOTOGRAPHIC DOCUMENTATION



Photo 77.
Drzwi przed L - Wgniecenie/odkształcenie 2



Photo 78.
Drzwi tylne L - Wgniecenie/odkształcenie 1

PHOTOGRAPHIC DOCUMENTATION



Photo 79.

Stupek przedni L - zdjęcie poglądowe 1



Photo 80.

Stupek przedni L - Wgniecenie/odkształcenie 1

PHOTOGRAPHIC DOCUMENTATION



Photo 81.
Stupek przedni L - Wgniecenie/odkształcenie 2



Photo 82.
Stupek przedni L() - Wgniecenie/odkształcenie 3