

DEKRA's commission No. : PKOL(W)/LODZ/74711/24/09/27
commission/ damage No. : 22/025248
Date of commission: 27-09-2024

DEKRA Poland - Headquarters
02-673 Warszawa, ul. Konstruktorska 12A

Client :

PKO Leasing SA
Świętokrzyska 36
00-116 Warszawa

Expert:

Kacper Sosnowski (NEW)
DEKRA Polska - współpraca O/Warszawa
Andrzej Sosnowski
DEKRA Polska - Centrala

NOTE:

Due to the use of the document it was removed from it any information relating to the value of the vehicle, the price of equipment, adjustments, etc..

Vehicle data

Group of objects (Eurotax)	jeeps
EC code (Eurotax)	0154085
Manufacturer	KIA
Model	Sportage 21-
Type / version	Sportage 1.6 T-GDI mHEV M 2WD DCT
Body type	KOM
Number of doors / seats	5/5
Curb weight [kg]	1505
Gross vehicle weight [kg]	2145
Wheelbase 1/2	2680
Engine type	spark ignition
Pollution reduction system	GPF
Engine capacity [ccm]	1598
Engine Power [hp/kW]	150/110
Gearbox	automatic
Registration /record No.	WU9185N
VIN / serial number	U5YPU81BGNL037674
Date of first registration	16-08-2022
Date of next. tech. test	16-08-2025
Year of manufacture	2022
Readout [km]	63 620 (read)
Body color / type of coating	blue/double-layered, metallized

Tyres

axle	Wheel	Manufacturer, type	Size	Measured profile
Front	right	GOOD RIDE, ALLSEASON ELITE Z401	215/65 17 99V	4,0 mm
	left	GOOD RIDE, ALLSEASON ELITE Z401	215/65 17 99V	4,0 mm
back	right	GOOD RIDE, ALLSEASON ELITE Z401	215/65 17 99V	5,0 mm
	left	GOOD RIDE, ALLSEASON ELITE Z401	215/65 17 99V	5,0 mm

Standard equipment by Eurotax

- | | |
|---|---|
| 1. Accoustic windows | 33. Head airbags front, Head airbags rear, Side airbag driver and passenger |
| 2. Active Emergency Brake Assist | 34. Hill descent control |
| 3. Active Emergency Brake Assist, Pedestrian Emergency Brake Assist | 35. Hill holder |
| 4. Adaptive Cruise Control | 36. LED Daytime running lights |
| 5. Adaptive Cruise Control, Speed limiter | 37. Lane control assistant |
| 6. Air conditioning | 38. Leather steering wheel |
| 7. Airbag: other | 39. Light alloy wheels from 17" |
| 8. Alarm | 40. Metal finish |
| 9. Android Auto, Apple CarPlay, Radio, Touchscreen monitor | 41. Metal finish |
| 10. Antilock-Brake-System (ABS) | 42. Mobile Tire System |
| 11. Armrest (s) front | 43. On board monitor |
| 12. Armrest (s) rear | 44. Other |
| 13. Automated High-beam assist, LED front dim light | 45. Other |
| 14. Automatic Emergency Call | 46. Other |
| 15. Automatic dimlight activation | 47. Power windows front, Power windows rear |
| 16. Bluetooth interface, Hands-free system | 48. Rear bench foldable in two separate parts |
| 17. Bluetooth interface, Multi functional steering wheel, Steering wheel with radio operation | 49. Rear view camera |
| 18. Bord entertainment: other accessories, Radio preparation | 50. Rear-view mirror autodimming |
| 19. Child seat fixation | 51. Remote controlled central locking |
| 20. Door mirror(s) electrically adjustable in general | 52. Roof railing |
| 21. Door mirrors electrically foldable | 53. Selectable driveline characteristics |
| 22. Door mirrors heated | 54. Steering wheel with gear-switches |
| 23. Driver airbag, Passenger airbag | 55. Storage facilities in general |
| 24. ESP (Electronical Stabilizing Program) | 56. Textile upholstery |
| 25. Electric parking brake | 57. Traffic jam assist |
| 26. Exterior design: other | 58. Tyre pressure control (RDC) |
| 27. Exterior design: other | 59. USB in |
| 28. Exterior design: other | 60. USB in |
| 29. Exterior design: other | 61. Uni-Lackierung |
| 30. Exterior design: other, Side indicators | 62. Vehicle immobilizer |
| 31. Extra power outlet | 63. {TSA - system stabilizacji toru jazdy przyczepy} |
| 32. Extra power outlet | |

Dealer's equipment (selected items)

- | | |
|--|---|
| 1. Metallic paint | - |
| 2. Pakiet Smart | - |
| Czujnik deszczu | |
| Czujnik odległości przy parkowaniu - przód/tył | |
| Funkcja automatycznego odparowywania szyby przedniej | |
| Klimatyzacja automatyczna, dwustrefowa z nawiewem dla drugiego rzędu | |

Base value of the vehicle

Base value of the vehicle by Eurotax (net)

CorrectionsFirst registrationMileageEquipmentTyresOther

Regularity of service review -
Earlier repairs -
Braki, uszkodzenia stan -

Basic print without information about the vehicle's value - duey to use of the document any information relating to the value of the vehicle, the price of equipment, adjustments, etc.. were removed

Date: 11-10-2024

DEKRA's expert:
Kacper Sosnowski (NEW)
Andrzej Sosnowski**Document issued electronically valid without signature.**

Measurement of thickness of the vehicle lacquer coating

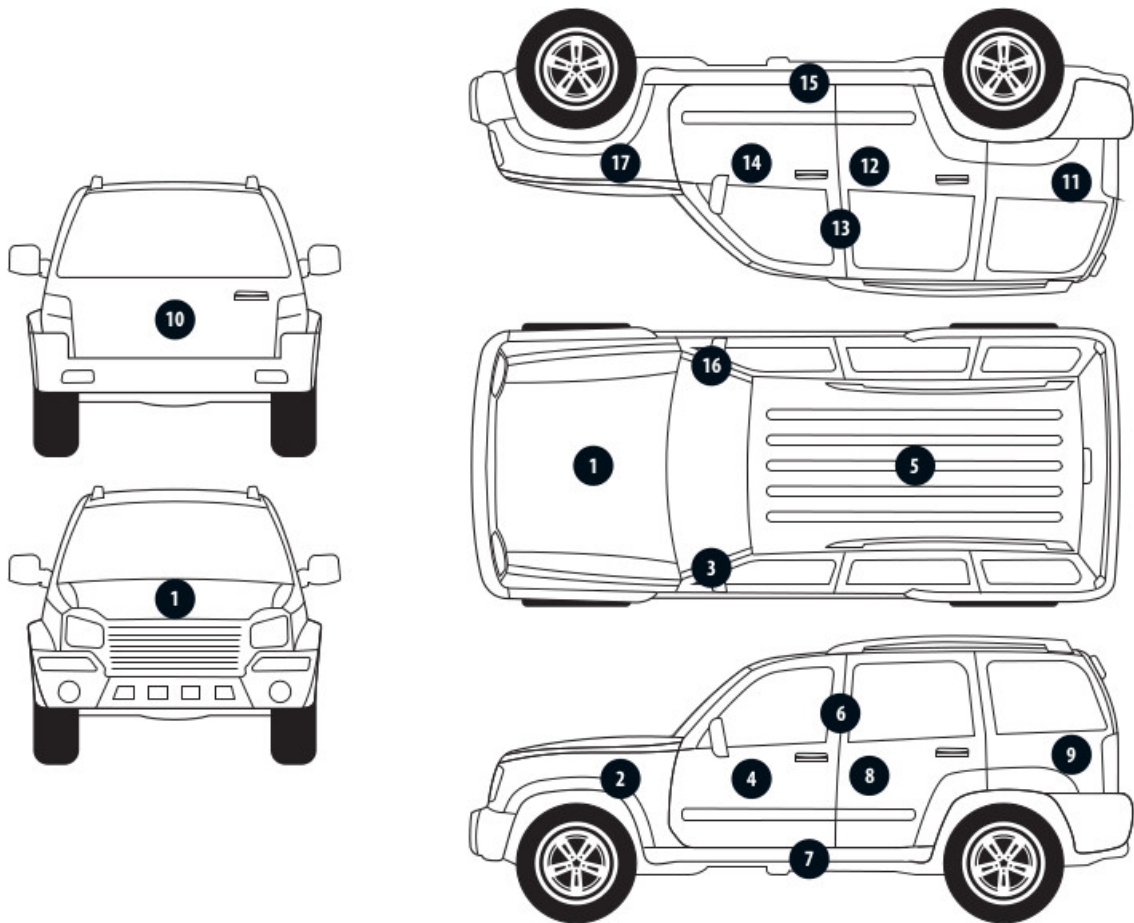

No. of controlled item	Controlled item	Measured range of thickness of the lacquer coat [μm]
1	Front cover	150 - 200
2	Left front fender	150 - 200
3	Left front pillar	to 150
4	Left front wall	150 - 200
5	Roof	150 - 200
6	Left middle pillar	to 150
7	Left side sill	to 150
8	Left rear wall	150 - 200
9	Left side wall	150 - 200
11	Side right wall	to 150
12	Rear right door	to 150
13	Middle right pillar	to 150
14	Front right door	to 150
15	Right side sill	to 150
16	Right front pillar	to 150
17	Right front fender	to 150

Description of the technical condition

A detailed description of the technical condition contains in Description of the technical condition attached to following expertise.

General comments - regarding valuation**Vehicle documents**

During the inspection the registration proof of the vehicle was presented and its photo was taken and enclosed to the expertise.

During the inspection the service book of the vehicle was not provided.

Information concerning the origin of the vehicle

Lack of reliable data.

Additional comments on the car:

Not applicable.

Test drive

Test drive of the vehicle was conducted. Test drive in the full extent is not possible. Comment below: ograniczenia placowe

Checking of the correctness and / or construction of identification / serial numbers of the object:

Not tested

Verification of the accuracy of the object data, including year of production, and other.

Not conducted - adopted according to the documents presented and indicated sources.

Anti-theft protection

fabryczne

- The read odometer status has not been verified with records in electronic equipment of the vehicle.
- This expertise is used exclusively to estimate the market value of the item pricing and can not be used for any purpose other than those mentioned above.
- An expert assumes no responsibility for hidden defects (legal and physical) and the possible consequences arising from the continuing use of the subject of valuation, and for the consequences of using the same valuation.
- The above pricing is not an expertise of the technical condition of the subject of valuation and as such can not be considered, in particular, can not be treated as a guarantee for the sales subject of the valuation for estimated value.
- This evaluation may not be published as whole in any document without consent of its executors and without their consent as to the form and contents of such publication.
- The evaluation has been carried out basing on delivered documentation and organoleptic examination of the assessed object. No diagnostic examination has been carried out, nor any workshop verification of the assessed object.
- This expertise has been issued basing on inspection of the assessed object in conditions ruling in its availability location.

Comments to the commission - regarding valuation**Kluczyki**

TAK

1

Expert comments - regarding valuation

Wymagany przegląd. Rysy na samochodzie. Dostarczono ksero dowodu rejestracyjnego. Brak kompresora zestawu naprawczego koła. Brak płynu zestawu naprawczego.

Restrictive disclaimer - regarding valuation

- W Ocenie/Raporcie uwzględniono niesprawności, uszkodzenia, braki itp., które były możliwe do stwierdzenia organoleptycznego, w warunkach oględzin (z uwzględnieniem: stanu czystości pojazdu, warunków atmosferycznych, oświetlenia itd.) oraz bez weryfikacji serwisowej, bez dostępu do spodu pojazdu, bez specjalistycznego sprzętu diagnostycznego (w tym bez diagnostyki komputerowej), bez jazdy próbnej wykonanej w warunkach drogowych z obciążeniem.
- W ramach Oceny/Raportu nie weryfikowano odczytanego stanu drogomierza z zapisami w urządzeniach elektronicznych pojazdu.
- Rzeczoznawca nie bierze na siebie odpowiedzialności za wady ukryte (prawne i fizyczne) oraz ewentualne skutki wynikające z dalszego użytkowania przedmiotu oceny, a także za skutki wykorzystania samej oceny.
- Podane przedziały grubości powłoki lakierowej, dotyczą punktów pomiarowych. Nie mogą być traktowane jako gwarancja, że grubość powłoki lakierowej w innych punktach nie wykracza poza te przedziały.
- Zawarte w niniejszej Ocenie/Raporcie informacje (w tym dotyczące wyposażenia) służą jedynie ogólnym celom informacyjnym. Ocena/Raport nie może być zatem traktowana jako oferta w rozumieniu przepisów Kodeksu Cywilnego oraz opisu towaru ani zapewnienia w rozumieniu art. 4 Ustawy z dnia 27 lipca 2002 roku o szczególnych warunkach sprzedaży konsumenckiej.
- Niniejsza Ocena/Raport nie jest szczegółową oceną stanu technicznego.

Ocenę/Raport wykonano w kierunku ujawnienia uszkodzeń nieakceptowanych z punktu widzenia właściwego przewodnika zwrotu pojazdu lub innych ustaleń ze Zleceniodawcą. Tym samym Ocena/Raport może nie ujmować typowych zużyć i uszkodzeń eksploatacyjnych.

PHOTOGRAPHIC DOCUMENTATION



Photo 1.
Przekątna przednia lewa



Photo 2.
Przód

PHOTOGRAPHIC DOCUMENTATION



Photo 3.
Przekątna przednia prawa



Photo 4.
Bok prawy z przodu

PHOTOGRAPHIC DOCUMENTATION



Photo 5.
Bok prawy z tyłu



Photo 6.
Przekątna tylna prawa

PHOTOGRAPHIC DOCUMENTATION



Photo 7.
Tył



Photo 8.
Przekątna tylna lewa

PHOTOGRAPHIC DOCUMENTATION



Photo 9.
Bok lewy z tyłu



Photo 10.
Bok lewy z przodu

PHOTOGRAPHIC DOCUMENTATION



Photo 11.
Próg lewy (widok od przodu)



Photo 12.
Próg prawy (widok od przodu)

PHOTOGRAPHIC DOCUMENTATION



Photo 13.
Spód pojazdu przód



Photo 14.
Spód pojazdu tył

PHOTOGRAPHIC DOCUMENTATION

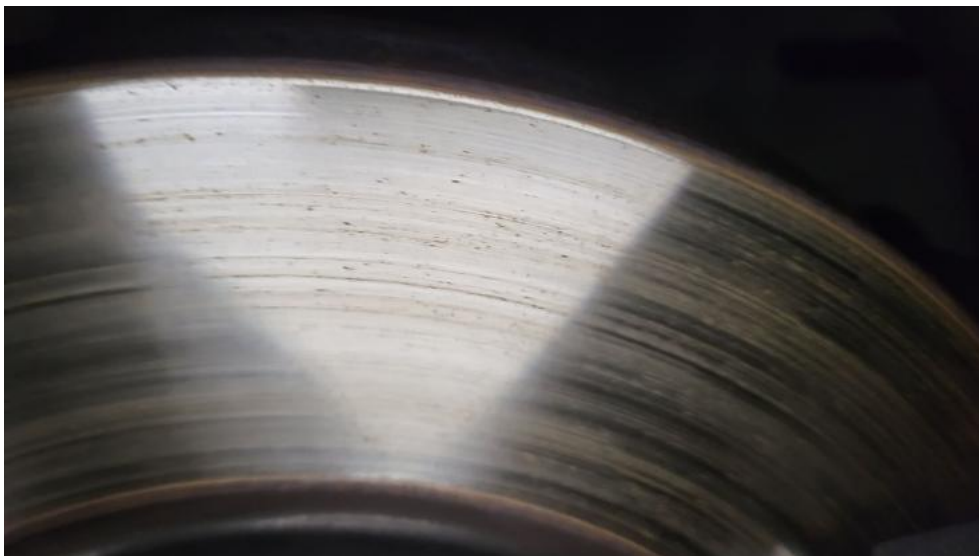

Photo 15.

Tarcza hamulcowa przednia prawa



Photo 16.

Tarcza hamulcowa tylna prawa

PHOTOGRAPHIC DOCUMENTATION



Photo 17.
Tarcza hamulcowa tylna lewa



Photo 18.
Tarcza hamulcowa przednia lewa

PHOTOGRAPHIC DOCUMENTATION



Photo 19.
Bagażnik



Photo 20.
Koło zapasowe

PHOTOGRAPHIC DOCUMENTATION



Photo 21.
Komora silnika

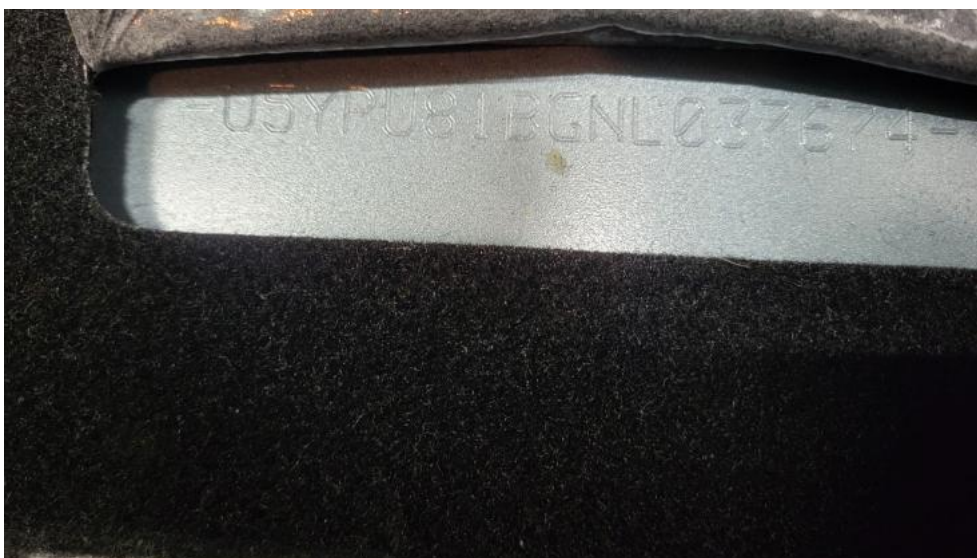

Photo 22.
Numer identyfikacyjny

PHOTOGRAPHIC DOCUMENTATION



Photo 23.
Tabliczka znamionowa



Photo 24.
Zestaw wskaźników - przebieg

PHOTOGRAPHIC DOCUMENTATION



Photo 25.
Zestaw wskaźników - serwis



Photo 26.
Widok przez otwarte drzwi przednie lewe

PHOTOGRAPHIC DOCUMENTATION



Photo 27.
Kierownica z lewej strony



Photo 28.
Widok przez otwarte drzwi tylne lewe

PHOTOGRAPHIC DOCUMENTATION



Photo 29.

Widok z tylnej kanapy na deskę rozd.



Photo 30.

Konsola środkowa

PHOTOGRAPHIC DOCUMENTATION

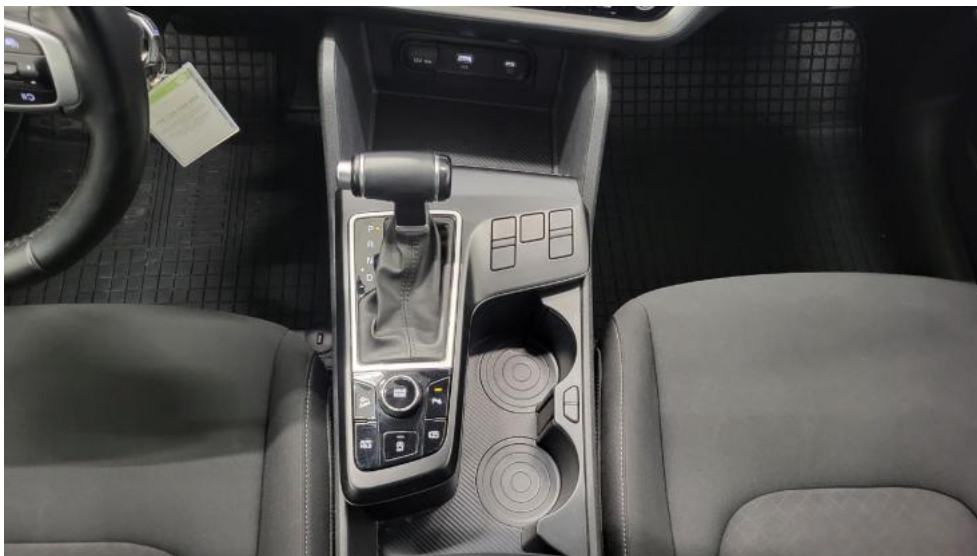

Photo 31.
Tunel środkowy



Photo 32.
Kierownica (na wprost)

PHOTOGRAPHIC DOCUMENTATION

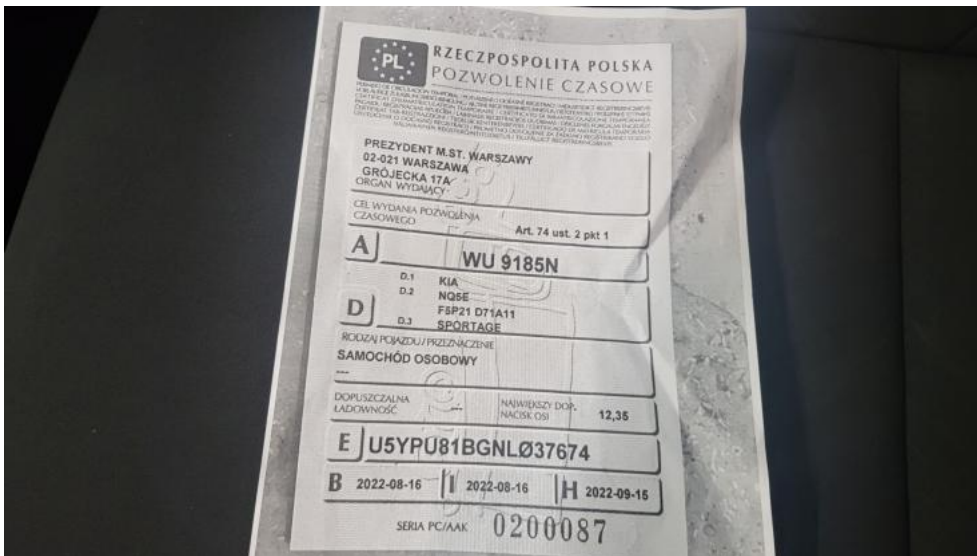

Photo 33.
Dow. rej. ksero Str. 1

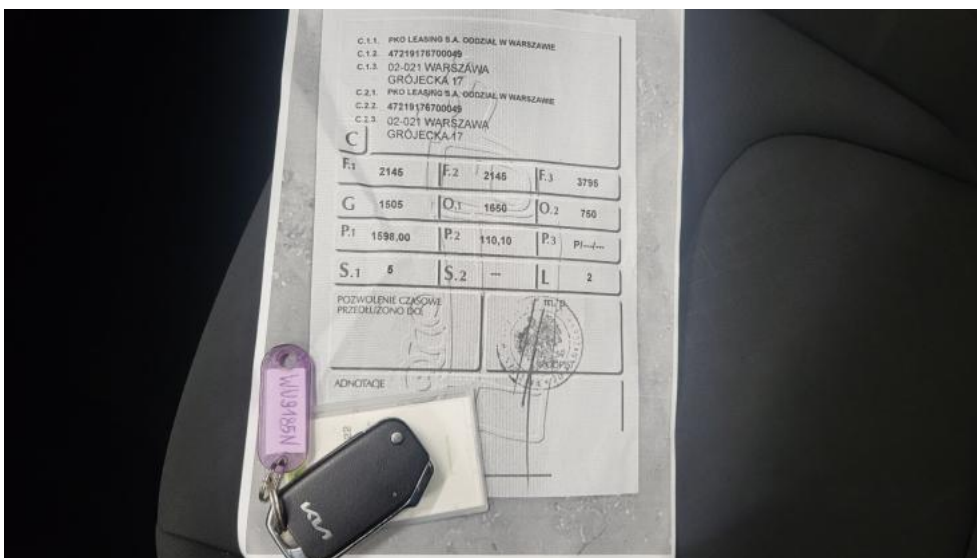

Photo 34.
Dow. Rej. ksero Str.2 i klucze

PHOTOGRAPHIC DOCUMENTATION



Photo 35.
Zestaw naprawczy koła



Photo 36.
Zderzak - zdjęcie poglądowe 1

PHOTOGRAPHIC DOCUMENTATION



Photo 37.
Zderzak - Rysa/odprysk 1



Photo 38.
Zderzak - Rysa/odprysk 2

PHOTOGRAPHIC DOCUMENTATION



Photo 39.
Zderzak() - Rysa/odprysk 3



Photo 40.
Drzwi przednie P - Rysa/odprysk 1

PHOTOGRAPHIC DOCUMENTATION



Photo 41.
Drzwi przednie P - Wgniecenie/odkształcenie 1



Photo 42.
Drzwi tylne P - Rysa/odprysk 1

PHOTOGRAPHIC DOCUMENTATION



Photo 43.

Drzwi tylne P - Rysa/odprysk 2



Photo 44.

Drzwi tylne P - Wgniecenie/odkształcenie 1

PHOTOGRAPHIC DOCUMENTATION

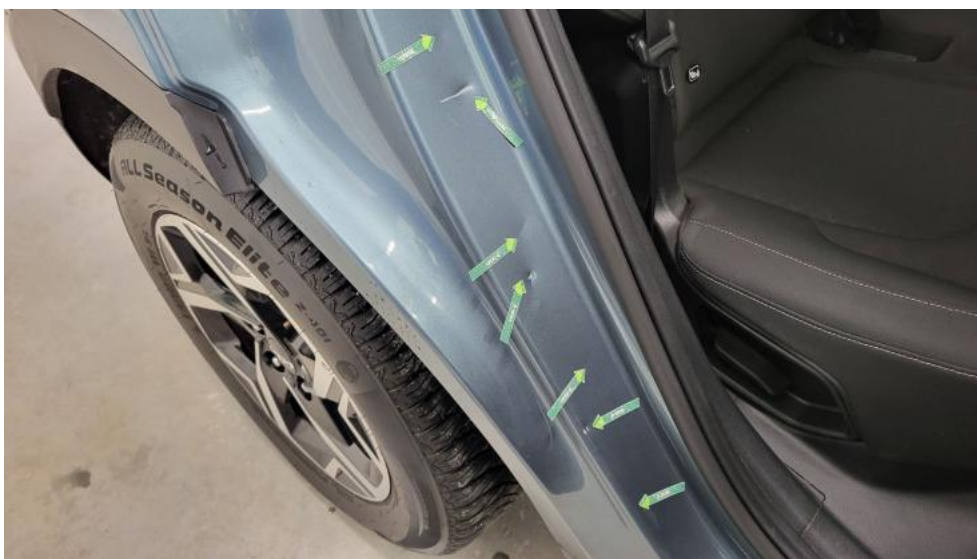

Photo 45.
Błotnik tylny P / Ściana boczna P - zdjęcie poglądowe 1



Photo 46.
Błotnik tylny P / Ściana boczna P - Rysa/odprysk 1

PHOTOGRAPHIC DOCUMENTATION



Photo 47.

Błotnik tylny P / Ściana boczna P - Rysa/odprysk 2



Photo 48.

Błotnik tylny P / Ściana boczna P() - Rysa/odprysk 3

PHOTOGRAPHIC DOCUMENTATION



Photo 49.
Błotnik tylny P / Ściana boczna P - Wgniecenie/odkształcenie 1



Photo 50.
Błotnik tylny P / Ściana boczna P - Wgniecenie/odkształcenie 2

PHOTOGRAPHIC DOCUMENTATION



Photo 51.
Felga aluminiowa tylna P - zdjęcie poglądowe 1



Photo 52.
Felga aluminiowa tylna P - Rysa/odprysk 1

PHOTOGRAPHIC DOCUMENTATION



Photo 53.

Pokrywy bagażnika - zdjęcie poglądowe 1



Photo 54.

Pokrywy bagażnika - Rysa/odprysk 1

PHOTOGRAPHIC DOCUMENTATION

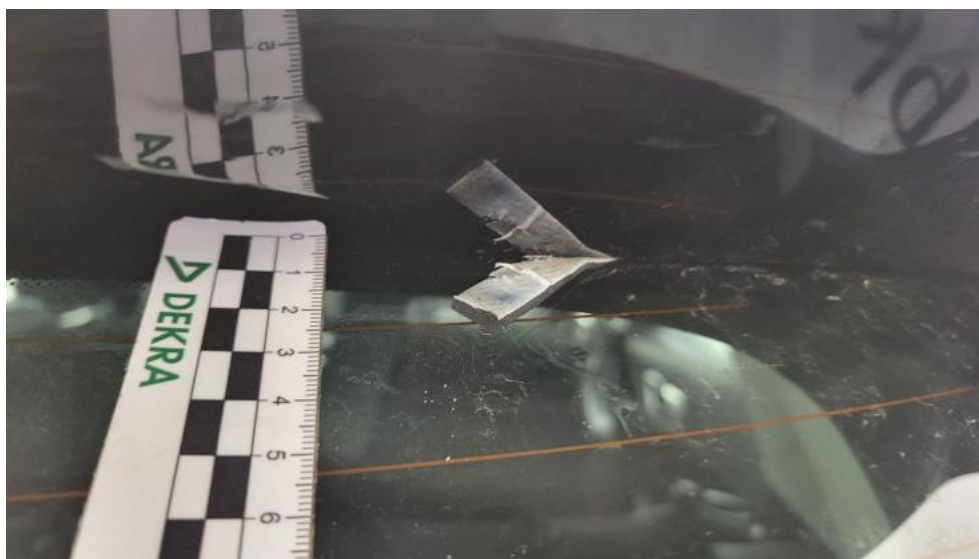

Photo 55.
Pokrywy bagażnika - Inne 1

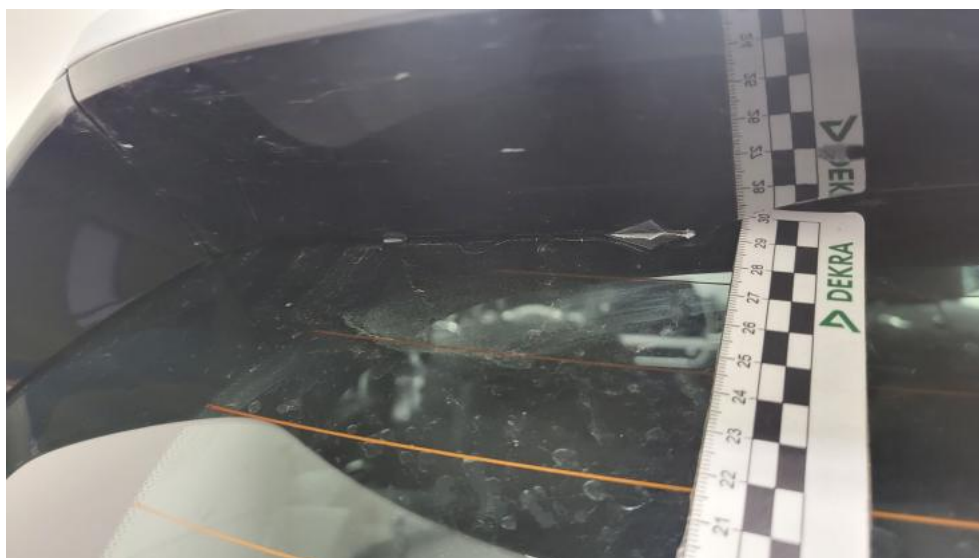

Photo 56.
Pokrywy bagażnika - Inne 2

PHOTOGRAPHIC DOCUMENTATION



Photo 57.
Zderzak tylny - Rysa/odprysk 1



Photo 58.
Błotnik tylny L / Ściana boczna L - zdjęcie pogładowe 1

PHOTOGRAPHIC DOCUMENTATION



Photo 59.
Błotnik tylny L / Ściana boczna L - Rysa/odprysk 1



Photo 60.
Błotnik tylny L / Ściana boczna L - Wgniecenie/odkształcenie 1

PHOTOGRAPHIC DOCUMENTATION

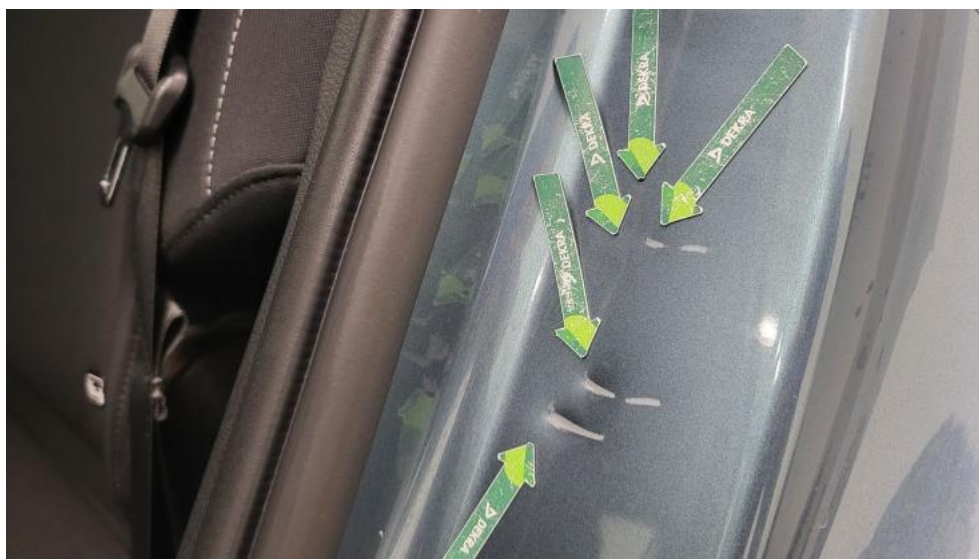

Photo 61.
Błotnik tylny L / Ściana boczna L - Wgniecenie/odkształcenie 2



Photo 62.
Drzwi przed L - Rysa/odprysk 1

PHOTOGRAPHIC DOCUMENTATION



Photo 63.

Drzwi przed L - Rysa/odprysk 2



Photo 64.

Drzwi przed L() - Rysa/odprysk 3

PHOTOGRAPHIC DOCUMENTATION



Photo 65.
Drzwi przed L - Wgniecenie/odkształcenie 1



Photo 66.
Słupek środkowy L - zdjęcie pogładowe 1

PHOTOGRAPHIC DOCUMENTATION



Photo 67.

Słupek środkowy L - Rysa/odprysk 1



Photo 68.

Słupek środkowy L - Rysa/odprysk 2

PHOTOGRAPHIC DOCUMENTATION



Photo 69.
Słupek środkowy L - Wgniecenie/odkształcenie 1



Photo 70.
Słupek środkowy L - Wgniecenie/odkształcenie 2

PHOTOGRAPHIC DOCUMENTATION



Photo 71.

Stupek środkowy L() - Wgniecenie/odkształcenie 3