

DEKRA's commission No. : PKOL(W)/LODZ/73936/24/09/25
 commission/ damage No. : 22/014825
 Date of commission: 25-09-2024

DEKRA Poland - Headquarters
 02-673 Warszawa, ul. Konstruktorska 12A

Client :

PKO Leasing SA
 Świętokrzyska 36
 00-116 Warszawa

Expert:

Marcin Sosnowski.
 DEKRA Polska - Centrala
Andrzej Sosnowski
 DEKRA Polska - Centrala

NOTE:

Due to the use of the document it was removed from it any information relating to the value of the vehicle, the price of equipment, adjustments, etc..

Vehicle data

| | |
|------------------------------|--|
| Group of objects (Eurotax) | jeeps |
| EC code (Eurotax) | 0145041 |
| Manufacturer | BMW |
| Model | X7 [G07] 18-22 |
| Type / version | X7 xDrive40d mHEV sport-aut |
| Body type | KOM |
| Number of doors / seats | 5/7 |
| Curb weight [kg] | 2470 |
| Gross vehicle weight [kg] | 3295 |
| Wheelbase 1/2 | 3105 |
| Engine type | Automatic ignition |
| Pollution reduction system | KSC |
| Engine capacity [ccm] | 2993 |
| Engine Power [hp/kW] | 340/250 |
| Gearbox | automatic |
| Registration /record No. | FZ1117S |
| VIN / serial number | WBATB410809L32998 |
| Date of first registration | 29-04-2022 |
| Date of next. tech. test | 28-04-2025 |
| Year of manufacture | 2022 (year has been verified with the manufacturer's base) |
| Readout [km] | 58 456 (read) |
| Body color / type of coating | black/double-layered, metallized |

Tyres

| axle | Wheel | Manufacturer, type | Size | Measured profile |
|-------|-------|--------------------------|----------------|------------------|
| Front | right | PIRELLI, SCORPION WINTER | 285/45 21 113V | 3,0 mm |
| | left | PIRELLI, SCORPION WINTER | 285/45 21 113V | 3,0 mm |
| back | right | PIRELLI, SCORPION WINTER | 285/45 21 113V | 2,5 mm |
| | left | PIRELLI, SCORPION WINTER | 285/45 21 113V | 2,5 mm |

Standard equipment by Eurotax

- | | |
|--|---|
| 1. 2 single seats rear, 3 single seats middle, Electrically adjustable rear seats | 43. Floor mat |
| 2. 4 or more zone automatic climate control, Air condition rear | 44. Follow me home |
| 3. Accoustic windows | 45. Gesture control for multimedia, Gesture control for vehicle functions |
| 4. Active Blind spot system, Blind spot warning | 46. Glass tilt/slide sunroof electric |
| 5. Active body control | 47. Head-Up Display |
| 6. Active speed sign recognition | 48. Headlamp wash nozzle heated |
| 7. Adaptive light, LED front dim light | 49. Heated seat driver, Heated seat passenger |
| 8. Alarm | 50. Hill descent control |
| 9. Android Auto, Apple CarPlay | 51. Interior lights: other accessories |
| 10. Antilock-Brake-System (ABS) | 52. Interior: other |
| 11. Armrest (s) front, Armrest (s) rear | 53. Interior: other |
| 12. Automated High-beam assist | 54. Keyless entry, Keyless go |
| 13. Automatic Emergency Call | 55. LED Fog Lamps |
| 14. Automatic Emergency Call | 56. LED rear lights |
| 15. Automatic dimlight activation, Rain sensor | 57. Lane control assistant |
| 16. Bluetooth interface, Bord entertainment: other accessories, Mobile phone | 58. Leather finish dashbord |
| 17. Bluetooth interface, Digital instruments, Internet access, Navigation system, On board monitor, Radio, Touchscreen monitor, USB in, Voice control for audiosystem, Voice control for navigation system | 59. Leather steering wheel, Sports steering wheel |
| 18. Bluetooth interface, Mobile phone preparation, USB in | 60. Leather upholstery |
| 19. Bord entertainment: other accessories | 61. Light Alloy wheels 20'', Runflat tyres |
| 20. Bord entertainment: other accessories | 62. Luggage:other |
| 21. Bord entertainment: other accessories | 63. Mirror: others |
| 22. Cargo net | 64. Multi functional steering wheel, Steering wheel with radio operation |
| 23. Central locking | 65. Other |
| 24. Child seat fixation | 66. Other |
| 25. Collision Warning System | 67. Other |
| 26. Collision Warning System, Pedestrian Emergency Brake Assist | 68. Other |
| 27. Comfort driver seat, Comfort passenger seat | 69. Other |
| 28. Cruise control, Distance control | 70. Other |
| 29. DAB radio | 71. Other |
| 30. Digital key | 72. Other |
| 31. Door mirrors electrically foldable, Door mirrors heated | 73. Other |
| 32. Door: other | 74. Park Assistant, Park Distance Control front, Park Distance Control rear, Rear view camera |
| 33. Driver airbag, Head airbags front, Head airbags rear, Passenger airbag, Side airbag driver and passenger, Side airbags rear | 75. Rear Cross Traffic Alert |
| 34. Driver-information-system | 76. Rear seat-backs foldable in two separate parts |
| 35. ESP (Electronical Stabilizing Program), Traction control | 77. Selectable driveline characteristics |
| 36. Electric parking brake | 78. Servotronic |
| 37. Electric tailgate | 79. Soundsystem |
| 38. Exterior design: other | 80. Sport seats front |
| 39. Exterior design: other | 81. Steering wheel electrically adjustable |
| 40. Exterior design: other | 82. USB in |
| 41. Exterior lighting: other | 83. Uni-Lackierung |
| 42. Extra power outlet | 84. Wheel bolt locks |

Dealer's equipment (selected items)

- 1. 360 view camera, Active Emergency Brake Assist, Adaptive Cruise Control, Collision Warning System, Distance control, Intersection Assist, Other, Park Assistant, Pre-Crash System, Side Pre-Crash System, Steering: other -
 Światła laserowe BMW
 Asystent parkowania plus z systemem kamer 360
 Systemy asystujący kierowcy Professional
- 2. 4 or more zone automatic climate control -
- 3. Bord entertainment: other accessories, Soundsystem -
- 4. Comfort driver seat, Comfort passenger seat, Driver seat electrically adjustable, Exterior design: other, Interior decoration: other, Leather upholstery, Light Allow wheels over 21'', Memory seat, Passenger seat electrically adjustable, Roof railing, Runflat tyres -
 Relingi dachowe, satynowe aluminium
 Felgi aluminiowe 21", Y-Spoke 753 Bicolour, z ogumieniem Runflat
 Tapicerka skórzana BMW Individual Merino o rozszerzonym zakresie
 Fotele przednie komfortowe, regulowane elektrycznie z pamięcią ustawień
 Elementy stylistyczne dodatkowe w chromie i czerni na wysoki połysk
- 5. Exterior design: other -
- 6. Glass tilt/slide sunroof electric -
- 7. Interior decoration: other -
- 8. Leather finish dashbord -
- 9. Metallic paint -
- 10. Other -
- 11. Power steering -
- 12. Sunblind rear side door manual -
- 13. Towbar removable -
- 14. Ventilated front seat -

Base value of the vehicle

Base value of the vehicle by Eurotax (net) -

Corrections

First registration

Mileage

Equipment

Tyres

Other

Earlier repairs -
 Braki, uszkodzenia stan -

Above figure was estimated on the basis of price quotations of used cars on the Polish market Eurotax (database number 10-2024 POL) with regard to technical and market parameters affecting the value of the vehicle.

Basic print without information about the vehicle's value - duey to use of the document any information relating to the value of the vehicle, the price of equipment, adjustments, etc.. were removed

Date: 10-10-2024

DEKRA's expert:
Marcin Sosnowski.
Andrzej Sosnowski

Document issued electronically valid without signature.

Measurement of thickness of the vehicle lacquer coating

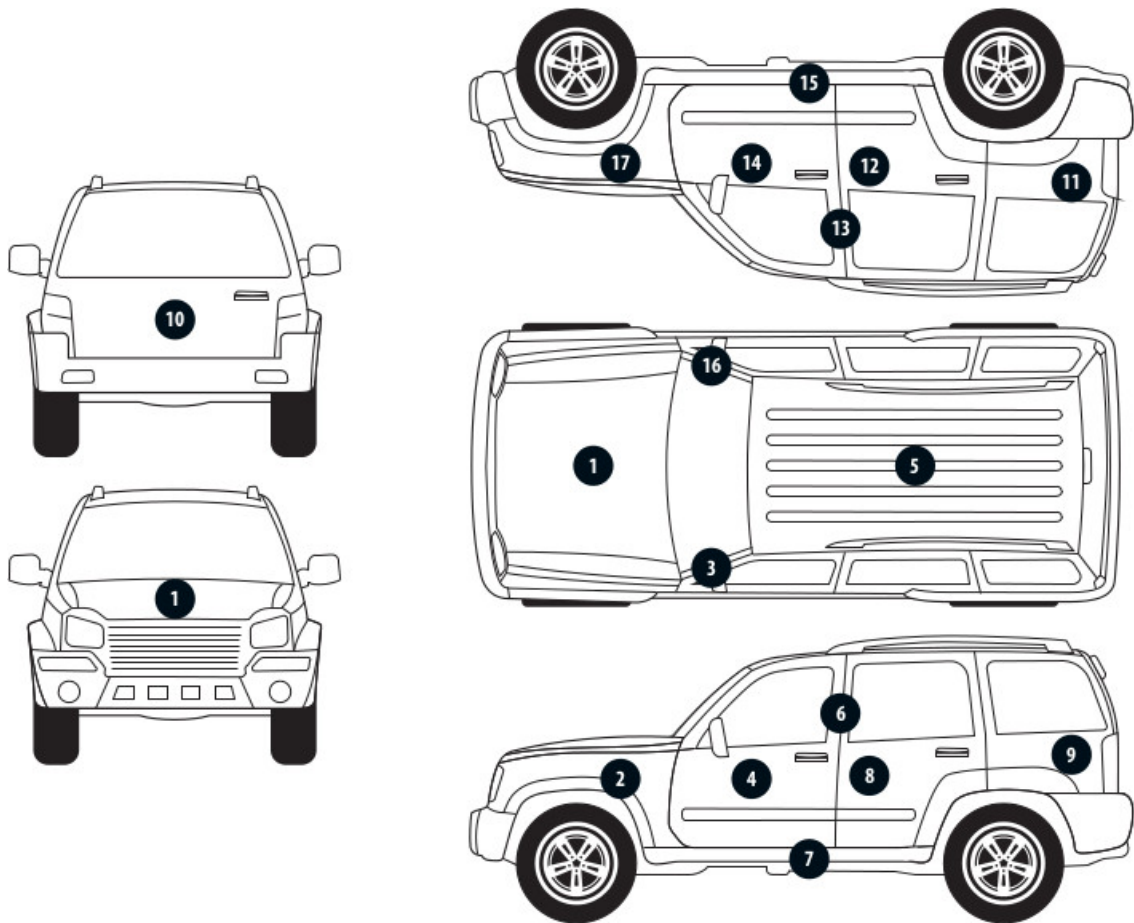

| No. of controlled item | Controlled item | Measured range of thickness of the lacquer coat [μm] |
|------------------------|---------------------|---|
| 1 | Front cover | to 150 |
| 2 | Left front fender | 150 - 200 |
| 3 | Left front pillar | 150 - 300 |
| 4 | Left front wall | 150 - 300 |
| 5 | Roof | 150 - 300 |
| 6 | Left middle pillar | to 150 |
| 7 | Left side sill | to 150 |
| 8 | Left rear wall | 150 - 300 |
| 9 | Left side wall | 150 - 300 |
| 10 | Cover/tailgate | to 150 |
| 11 | Side right wall | 150 - 300 |
| 12 | Rear right door | 150 - 300 |
| 13 | Middle right pillar | to 150 |
| 14 | Front right door | 150 - 500 |
| 15 | Right side sill | to 150 |
| 16 | Right front pillar | 150 - 200 |
| 17 | Right front fender | to 150 |

Description of the technical condition

A detailed description of the technical condition contains in Description of the technical condition attached to following expertise.

General comments - regarding valuation**Vehicle documents**

During the inspection the registration proof of the vehicle was presented and its photo was taken and enclosed to the expertise.

During the inspection the service book was presented and its number is given below:
elektroniczna

Information concerning the origin of the vehicle

Lack of reliable data.

Additional comments on the car:

Not applicable.

Test drive

Test drive of the vehicle was conducted. Test drive in the full extent is not possible. Comment below:
ograniczenia placowe

Checking of the correctness and / or construction of identification / serial numbers of the object:

Not tested

Verification of the accuracy of the object data, including year of production, and other.

Not conducted - adopted according to the documents presented and indicated sources.

Anti-theft protection

fabryczne

- The read odometer status has not been verified with records in electronic equipment of the vehicle.
- This expertise is used exclusively to estimate the market value of the item pricing and can not be used for any purpose other than those mentioned above.
- An expert assumes no responsibility for hidden defects (legal and physical) and the possible consequences arising from the continuing use of the subject of valuation, and for the consequences of using the same valuation.
- The above pricing is not an expertise of the technical condition of the subject of valuation and as such can not be considered, in particular, can not be treated as a guarantee for the sales subject of the valuation for estimated value.
- This evaluation may not be published as whole in any document without consent of its executors and without their consent as to the form and contents of such publication.
- The evaluation has been carried out basing on delivered documentation and organoleptic examination of the assessed object. No diagnostic examination has been carried out, nor any workshop verification of the assessed object.
- This expertise has been issued basing on inspection of the assessed object in conditions ruling in its availability location.

Comments to the commission - regarding valuation**Kluczuki**

TAK

2

Expert comments - regarding valuation

Brak rolety bagażnika. Pojazd oklejony folią bezbarwną pomiary lakieru wykonane na folii. Roleta wlotu powietrza nie zamyka się za atrapa przednią. Rysy, odpryski i wgniecenia na samochodzie. W jednym pilocie brak reakcji na przyciski funkcyjne.

Restrictive disclaimer - regarding valuation

Nie weryfikowano szczegółowo stanu układu napędowego, zawieszenia, kierowniczego, hamulcowego oraz wydechowego. Ocena została wykonana bez użycia podnośnika i specjalistycznego sprzętu diagnostycznego, nie dokonywano demontażu osłon i innych elementów. Ocena określa ogólny stan pojazdu na dzień oględzin w miejscu jego udostępnienia, nie może być zatem traktowana jako kompleksowa ocena stanu technicznego. Specyfikacja wg. programu operacyjnego w zakresie wyposażenia standardowego i dodatkowego nie gwarantuje zgodności ze stanem faktycznym w zakresie możliwym do ustalenia przez rzeczoznawcę podczas oględzin pojazdu.

Pomiar grubości powłoki lakierowej wykonano w miejscach możliwych do ich wykonania pomiary nie gwarantują oryginalności poszczególnych elementów poddanych ocenie.

- W Ocenie/Raporcie uwzględniono niesprawności, uszkodzenia, braki itp., które były możliwe do stwierdzenia organoleptycznego, w warunkach oględzin (z uwzględnieniem: stanu czystości pojazdu, warunków atmosferycznych, oświetlenia itd.) oraz bez weryfikacji serwisowej, bez dostępu do spodu pojazdu, bez specjalistycznego sprzętu diagnostycznego (w tym bez diagnostyki komputerowej), bez jazdy próbnej wykonanej w warunkach drogowych z obciążeniem.
- W ramach Oceny/Raportu nie weryfikowano odczytanego stanu drogomierza z zapisami w urządzeniach elektronicznych pojazdu.
- Rzeczoznawca nie bierze na siebie odpowiedzialności za wady ukryte (prawne i fizyczne) oraz ewentualne skutki wynikające z dalszego użytkowania przedmiotu oceny, a także za skutki wykorzystania samej oceny.
- Podane przedziały grubości powłoki lakierowej, dotyczą punktów pomiarowych. Nie mogą być traktowane jako gwarancja, że grubość powłoki lakierowej w innych punktach nie wykracza poza te przedziały.
- Zawarte w niniejszej Ocenie/Raporcie informacje (w tym dotyczące wyposażenia) służą jedynie ogólnym celom informacyjnym. Ocena/Raport nie może być zatem traktowana jako oferta w rozumieniu przepisów Kodeksu Cywilnego oraz opisu towaru ani zapewnienia w rozumieniu art. 4 Ustawy z dnia 27 lipca 2002 roku o szczególnych warunkach sprzedaży konsumenckiej.
- Niniejsza Ocena/Raport nie jest szczegółową oceną stanu technicznego.

Ocenę/Raport wykonano w kierunku ujawnienia uszkodzeń nieakceptowanych z punktu widzenia właściwego przewodnika zwrotu pojazdu lub innych ustaleń ze Zleceniodawcą. Tym samym Ocena/Raport może nie ujmować typowych zużyć i uszkodzeń eksploatacyjnych.

PHOTOGRAPHIC DOCUMENTATION



Photo 1.
Przekątna przednia lewa



Photo 2.
Przód

PHOTOGRAPHIC DOCUMENTATION



Photo 3.
Przekątna przednia prawa



Photo 4.
Bok prawy z przodu

PHOTOGRAPHIC DOCUMENTATION



Photo 5.
Bok prawy z tyłu



Photo 6.
Przekątna tylna prawa

PHOTOGRAPHIC DOCUMENTATION



Photo 7.
Tył



Photo 8.
Przekątna tylna lewa

PHOTOGRAPHIC DOCUMENTATION



Photo 9.
Bok lewy z tyłu



Photo 10.
Bok lewy z przodu

PHOTOGRAPHIC DOCUMENTATION



Photo 11.
Próg lewy (widok od przodu)



Photo 12.
Próg prawy (widok od przodu)

PHOTOGRAPHIC DOCUMENTATION



Photo 13.
Spód pojazdu przód



Photo 14.
Spód pojazdu tył

PHOTOGRAPHIC DOCUMENTATION



Photo 15.
Tarcza hamulcowa przednia prawa



Photo 16.
Tarcza hamulcowa tylna prawa

PHOTOGRAPHIC DOCUMENTATION



Photo 17.
Tarcza hamulcowa tylna lewa



Photo 18.
Tarcza hamulcowa przednia lewa

PHOTOGRAPHIC DOCUMENTATION



Photo 19.
Bagażnik



Photo 20.
Komora silnika

PHOTOGRAPHIC DOCUMENTATION



Photo 21.
Numer identyfikacyjny



Photo 22.
Tabliczka znamionowa

PHOTOGRAPHIC DOCUMENTATION



Photo 23.
Zestaw wskaźników - przebieg



Photo 24.
Widok przez otwarte drzwi przednie lewe

PHOTOGRAPHIC DOCUMENTATION



Photo 25.
Kierownica z lewej strony



Photo 26.
Widok przez otwarte drzwi tylne lewe

PHOTOGRAPHIC DOCUMENTATION



Photo 27.
Widok z tylnej kanapy na deskę rozd.



Photo 28.
Konsola środkowa

PHOTOGRAPHIC DOCUMENTATION



Photo 29.
Tunel środkowy



Photo 30.
Kierownica (na wprost)

PHOTOGRAPHIC DOCUMENTATION



Photo 31.
Dowód rej. Str. 1



Photo 32.
Dow. Rej. Str.2 i klucze

PHOTOGRAPHIC DOCUMENTATION



Photo 33.
Książka serwisowa – dane



Photo 34.
Książka serwisowa – ostatni przegląd

PHOTOGRAPHIC DOCUMENTATION



Photo 35.
Zdjęcie do protokołu



Photo 36.
Zdjęcie do protokołu

PHOTOGRAPHIC DOCUMENTATION



Photo 37.
Zdjęcie do protokołu



Photo 38.
Zdjęcie do protokołu

PHOTOGRAPHIC DOCUMENTATION



Photo 39.
Zdjęcie do protokołu



Photo 40.
Zdjęcie do protokołu

PHOTOGRAPHIC DOCUMENTATION



Photo 41.
Kratka zderzaka prz. - Pęknięcie/rozerwanie 1



Photo 42.
Pokrywa komory silnika - Rysa/odprysk 1

PHOTOGRAPHIC DOCUMENTATION



Photo 43.

Szyba czołowa - zdjęcie poglądowe 1

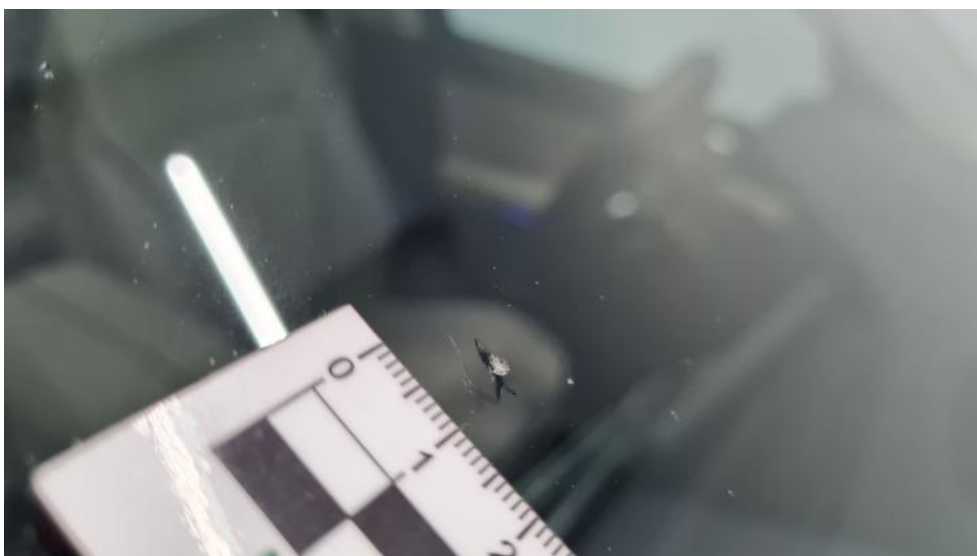

Photo 44.

Szyba czołowa - Pęknięcie/rozerwanie 1

PHOTOGRAPHIC DOCUMENTATION



Photo 45.
Zderzak - Rysa/odprysk 1



Photo 46.
Drzwi przednie P - Rysa/odprysk 1

PHOTOGRAPHIC DOCUMENTATION



Photo 47.
Lusterko zew P - Inne 1



Photo 48.
Zderzak tylny - Rysa/odprysk 1

PHOTOGRAPHIC DOCUMENTATION



Photo 49.
Błotnik tylny L / Ściana boczna L - Rysa/odprysk 1



Photo 50.
Błotnik tylny L / Ściana boczna L - Wgniecenie/odkształcenie 1

PHOTOGRAPHIC DOCUMENTATION



Photo 51.
Próg L - zdjęcie poglądowe 1



Photo 52.
Próg L - zdjęcie poglądowe 2

PHOTOGRAPHIC DOCUMENTATION



Photo 53.
Próg L - Wgniecenie/odkształcenie 1



Photo 54.
Tapicerka drzwi tylnych L - Pęknięcie/rozerwanie 1

PHOTOGRAPHIC DOCUMENTATION



Photo 55.

Osłona p/słoneczna lewa - Wgniecenie/odkształcenie 1