

Nr zlecenia DEKRA: PKOL(W)/LODZ/76138/25/10/06
Nr zlecenia/szkody: 25/023070
Data zlecenia: 06-10-2025

DEKRA Polska - Centrala
02-673 Warszawa, ul. Konstruktorska 12A

Zleceniodawca:

PKO Leasing SA
Świętokrzyska 36
00-116 Warszawa

Rzeczoznawcy:

Kacper Sosnowski (NEW)
DEKRA Polska - współpraca O/Warszawa
Andrzej Sosnowski
DEKRA Polska - Centrala

UWAGA:

Ze względu na przeznaczenie dokumentu usunięto w nim wszelkie informacje dotyczące wartości pojazdu, cen wyposażenia, korekt, etc.

Dane pojazdu

| | |
|----------------------------------|--|
| Grupa obiektów (Eurotax) | samochody osobowe |
| Kod EC (Eurotax) | 0159506 |
| Producent | TOYOTA |
| Model | Yaris 23- |
| Typ/wersja | Yaris Hybrid 1.5 GR Sport |
| Rodzaj nadwozia | hatchback |
| Liczba drzwi/liczba miejsc | 5/5 |
| Masa własna [kg] | 1153 |
| Dopuszczalna masa całkowita [kg] | 1615 |
| Rozstaw osi 1/2 | 2560 |
| Rodzaj silnika | z zapłonem iskrowym |
| Układ oczyszczana spalin | GPF |
| Pojemność silnika [ccm] | 1490 |
| Moc silnika [KM/kW] | 92/68 |
| Skrzynia biegów | automatyczna |
| Nr rejestracyjny | PY1955J |
| VIN | VNKKFAF320A016958 |
| Data 1. rejestracji | 03-06-2025 |
| Data nast. bad. techn. | 03-06-2028 |
| Rok produkcji | 2025 (rok produkcji został zweryfikowany z zewnętrzną bazą danych) |
| Stan licznika [km] | 857 (odczytany) |
| Kolor nadwozia/rodzaj powłoki | szary/2-warstwowy metalizowany |

Ogumienie

| Oś | Koło | Producent, typ | Rozmiar | Profil zmierzony |
|----------|-------|---------------------------|---------------|------------------|
| przednia | prawe | BRIDGESTONE, TURANZA T005 | 215/40 18 89Y | 6,0 mm |
| | lewe | BRIDGESTONE, TURANZA T005 | 215/40 18 89Y | 6,0 mm |
| tylna | prawe | BRIDGESTONE, TURANZA T005 | 215/40 18 89Y | 6,0 mm |
| | lewe | BRIDGESTONE, TURANZA T005 | 215/40 18 89Y | 6,0 mm |

Wyposażenie standardowe wg Eurotax

1. ABS
2. Antena dachowa w kształcie płetwy rekina (Shark-fin)
3. Asystent bezpiecznego wysiadania z pojazdu (SEA)
4. Asystent utrzymania pasa ruchu (LTA)
5. BA - system wspomagania hamowania
6. Czujnik deszczu i inteligentne wycieraczki
7. Czujnik zmierzchu i automatyczne światła
8. Czujniki parkowania przednie i tylne
9. Dach w kolorze fortepianowej czerni
10. Digital Cockpit – cyfrowy wyświetlacz na tablicy wskaźników (12,3")
11. Dywaniki welurowe
12. EBD - elektroniczny rozdział sił hamowania
13. Felgi aluminiowe 18" z ogumieniem 215/40 R18
14. Fotel kierowcy z elektryczną regulacją podparcia odcinka lędźwiowego
15. Fotel kierowcy z manualną regulacją wysokości
16. Fotel pasażera pierwszego rzędu siedzeń z regulacją wysokości
17. Fotele przednie podgrzewane
18. Fotele przednie w stylistyce sportowej
19. Gałka dźwigni zmiany biegów obszyta skórą
20. Gniazdo 12V w konsoli centralnej
21. Gwarancja 3-letnia fabryczna z limitem przebiegu do 100 000 kilometrów
22. Gwarancja 5 lat fabryczna elementów układu hybrydowego z limitem przebiegu do 100 000 kilometrów
23. Głośniki 6
24. HAC - system wspomagający pokonywanie podjazdu
25. Hamulec postojowy elektryczny
26. Immobilizer
27. Interfejs Android Auto i Apple CarPlay - połączenie bezprzewodowe
28. Kamera cofania ze statycznymi liniami pomocniczymi
29. Kanapa tylna dzielona i składana w proporcji 60/40
30. Kierownica multifunkcyjna z obsługą systemów multimedialnych
31. Kierownica podgrzewana
32. Kierownica trójramienna obszyta skórą z perforacją i przeszyciami w kolorze czerwonym
53. Podłoga bagażnika podwójna
54. Podłokietnik środkowy
55. Port USB-C
56. Skrzynia automatyczna bezstopniowa
57. Spojler tylny
58. Stacja do bezprzewodowego ładowania telefonu w konsoli centralnej
59. Sygnalizacja niezapiętych pasów bezpieczeństwa
60. System AVAS (Acoustic Vehicle Alerting System)
61. System Bluetooth umożliwiający bezprzewodową łączność z telefonem
62. System automatycznego powiadamiania ratunkowego (eCall)
63. System bezkluczykowego dostępu do samochodu (Inteligentny kluczyk)
64. System dodatkowego nastrojowego oświetlenia wnętrza diodami LED
65. System mocowania fotelików dziecięcych na skrajnych tylnych siedzeniach (ISOFIX)
66. System monitorowania ciśnienia w oponach TPMS
67. System monitorowania martwego pola w lusterkach (BSM)
68. System multimedialny Toyota Smart Connect z kolorowym ekranem dotykowym 10,5" HD
69. System ograniczania przyspieszania przy małych prędkościach
70. System opóźnionego wyłączenia świateł po zgaszeniu silnika (Follow me home)
71. System ostrzegania o ruchu poprzecznym z tyłu pojazdu z automatycznym hamowaniem (RCTAB)
72. System oświetlenia wnętrza
73. System przypominający o sprawdzeniu tylnych foteli przed opuszczeniem pojazdu (RSRS)
74. System wykrywania zmęczenia kierowcy (SWS)
75. Szyba przednia ograniczająca hałas w kabinie pasażerskiej
76. Szyby przednie regulowane elektrycznie
77. Szyby tylne przyciemniane
78. Szyby tylne regulowane elektrycznie
79. TRC - system kontroli trakcji
80. Tapicerka z ekologicznego zamszu Ultrasuede ze skórzanymi boczками i przeszyciami, czerwona
81. Tempomat adaptacyjny, inteligentny (IACC)
82. Układ awaryjnego zatrzymania pojazdu (EDSS)
83. Układ detekcji przeszkód (ICS)
84. Układ rozpoznawania znaków drogowych (RSA)

- | | |
|--|---|
| 33. Klamki zewnętrzne lakierowane | 85. Układ wczesnego reagowania w razie ryzyka zderzenia (PCS) z systemem wykrywania pieszych, rowerzystów |
| 34. Klimatyzacja automatyczna (dwustrefowa) z technologią oczyszczania i nawilżania powietrza Nano | 86. Uruchamianie silnika przyciskiem |
| 35. Kluczyk cyfrowy | 87. Usługi łączności Toyota Connected Car |
| 36. Kolumna kierownicy regulowana manualnie w dwóch płaszczyznach | 88. VSC - system stabilizacji toru jazdy |
| 37. Końcówka rury wydechowej, chromowana | 89. Wspomaganie kierownicy elektryczne (EPS) |
| 38. Kurtyny powietrzne | 90. Wykończenie górnego przedniego grilla GR SPORT |
| 39. Lakier perłowy + dach Eclipse Black | 91. Wykończenie konsoli centralnej w kolorze Gunmetal |
| 40. Listwy okienne w kolorze fortepianowej czerni | 92. Wykończenie nawiewów bocznych w kolorze Gunmetal |
| 41. Lusterka zewnętrzne podgrzewane | 93. Wyłącznik przedniej poduszki powietrznej pasażera |
| 42. Lusterka zewnętrzne regulowane elektrycznie | 94. Zabezpieczenie tylnych drzwi przed otwarciem przez dzieci |
| 43. Lusterka zewnętrzne składane elektrycznie | 95. Zamek centralny sterowany zdalnie |
| 44. Lusterko wsteczne automatycznie przyciemniające się | 96. Zdalne aktualizacje (OTA) pakietu Toyota Safety Sense |
| 45. Nakrętki antykradzieżowe do kół, chromowane | 97. Zderzak przedni i tylny w sportowej stylistyce |
| 46. Nakładki progowe z logo GR SPORT | 98. Zestaw naprawczy do opon |
| 47. Nawigacja Connected z mapami online i 4-letnią darmową transmisją danych | 99. Światła do jazdy dziennej ze światłowodem w technologii LED |
| 48. Obsługa stacji radiowych w technologii cyfrowej (DAB) | 100. Światła drogowe automatyczne AHB |
| 49. Ogranicznik prędkości automatyczny (ASL) | 101. Światła główne w technologii LED (Basic LED) |
| 50. Podsufitka w ciemnej tonacji | 102. Światła przeciwmgielne w technologii LED |
| 51. Poduszki powietrzne centralne pomiędzy kierowcą a pasażerem w pierwszym rzędzie | 103. Światłowód w technologii LED w tylnych lampach |
| 52. Poduszki powietrzne kierowcy i pasażera przednie i boczne | |

Wartość bazowa pojazdu

Wartość bazowa pojazdu wg Eurotax (netto)

Korekty

Pierwsza rejestracja

Przebieg

Ogumienie

Inne

Uszkodzenia, stan, weryfikacja serwisowa -

Powyższą wartość określono w oparciu o notowania cen samochodów używanych na rynku polskim Eurotax (baza danych nr 10-2025 POL) z uwzględnieniem parametrów technicznych i rynkowych mających wpływ na wartość pojazdu.

Dla pojazdów zarejestrowanych w Polsce powyższa wartość została określona na dzień sporządzenia wyceny.

Jeżeli pojazd nie jest zarejestrowany w kraju - podana wartość jest wartością hipotetyczną przy założeniu uiszczenia wszelkich opłat i podatków należnych przy wprowadzeniu pojazdu na polski obszar celny.

Wydruk podstawowy bez informacji o wartości pojazdu - ze względu na przeznaczenie dokumentu usunięto w nim wszelkie informacje dotyczące wartości pojazdu, cen wyposażenia, korekt, etc.

Data: 10-10-2025

Rzecznawca DEKRA:
Kacper Sosnowski (NEW)
Andrzej Sosnowski

Dokument wystawiony elektronicznie ważny bez podpisu.

Pomiar grubości powłoki lakierowej poj.



| Nr punktu kontroli | Kontrolowany element | Zmierzony przedział grubości powłoki lakierowej [µm] |
|--------------------|-----------------------|--|
| 1 | Pokrywa przednia | do 150 |
| 2 | Błotnik przedni lewy | do 150 |
| 3 | Słupek przedni lewy | do 150 |
| 4 | Drzwi przednie lewe | do 150 |
| 5 | Dach | do 150 |
| 6 | Słupek środkowy lewy | do 150 |
| 7 | Próg lewy | do 150 |
| 8 | Drzwi tylne lewe | do 150 |
| 9 | Błotnik tylny lewy | do 150 |
| 10 | Pokrywa/klapa | do 150 |
| 11 | Błotnik tylny prawy | do 150 |
| 12 | Drzwi tylne prawe | do 150 |
| 13 | Słupek środkowy prawy | do 150 |
| 14 | Próg prawy | do 150 |
| 15 | Drzwi przednie prawe | do 150 |
| 16 | Słupek przedni prawy | do 150 |
| 17 | Błotnik przedni prawy | do 150 |

Opis stanu technicznego

Szczegółowy opis stanu technicznego zawarto w Opisie stanu technicznego załączonym do niniejszej ekspertyzy.

Uwagi ogólne - dot. wyceny

Dokumenty pojazdu

Podczas oględzin przedstawiono dowód rej. poj. oraz wykonano jego fot. cyfrowe, które załączono do ekspertyzy.

Podczas oględzin przedstawiono do wglądu książkę serwisową, a jej nr podano poniżej:

.

Informacja dotycząca pochodzenia pojazdu

Brak wiarygodnych danych.

Zabezpieczenia przeciwkradzieżowe - immobiliser:

- w wyniku przeprowadzonych oględzin pojazdu nie stwierdzono niesprawności immobilisera w zakresie możliwym do ustalenia podczas oględzin pojazdu w warunkach pozawarsztatowych.

Zabezpieczenia przeciwkradzieżowe - inne:

- nie stwierdzono.

Dodatkowe uwagi dotyczące sam. osobowego:

Nie dotyczy.

Jazda próbna

Przeprowadzono próbę ruchową pojazdu.

Jazda próbna w pełnym zakresie niemożliwa. Poniżej podano komentarz:
ograniczenia placowe

Badanie poprawności i/lub budowy numerów identyfikacyjnych/seryjnych obiektu:

Nie badano.

Weryfikacja prawdziwości danych obiektu, w tym roku produkcji i innych.

Nie przeprowadzono - przyjęto wg okazanych dokumentów i wskazanych źródeł.

- Nie weryfikowano odczytanego stanu drogomierza z zapisami w urządzeniach elektronicznych pojazdu.

- Niniejsza ekspertyza służy wyłącznie do oszacowania wartości rynkowej przedmiotu wyceny i nie może być wykorzystywana do żadnego innego celu, niż wymieniony powyżej. Wycena nie może stanowić podstawy do oceny cech i stanu wycenianego obiektu przy jego zakupie.

- Rzeczoznawca nie bierze na siebie odpowiedzialności za wady ukryte (prawne i fizyczne) oraz ewentualne skutki wynikające z dalszego użytkowania przedmiotu wyceny, a także za skutki wykorzystania samej wyceny.

- Powyższa wycena nie jest szczegółową ekspertyzą stanu technicznego przedmiotu wyceny i za taką nie może być uznawana, w szczególności nie może być traktowana jako gwarancja sprzedaży przedmiotu wyceny za oszacowaną wartość.

- Niniejsza wycena nie może być publikowana w całości w jakimkolwiek dokumencie bez zgody wykonawców i bez uzgodnienia z nimi formy i treści takiej publikacji.

- Wycenę przeprowadzono w oparciu o dostarczoną dokumentację oraz badanie organoleptyczne wycenianego obiektu. Nie prowadzono badań diagnostycznych oraz weryfikacji warsztatowej przedmiotu wyceny.

- Niniejsza wycena została sporządzona na podstawie oględzin wycenianego przedmiotu w warunkach występujących w miejscu jego udostępnienia.

Uwagi do zlecenia - dot. wyceny

Kluczyki

TAK

2

Uwagi Rzecznawcy - dot. wyceny

Aktywna kontrolka ciśnienia w kołach. Rysy na samochodzie. Substancja na samochodzie.

Rzecznawca dokonał oględzin pojazdu w warunkach parkingowych, co mogło ograniczyć pełną ocenę jego stanu technicznego. Dodatkowo, jeżeli jazda próbna została przeprowadzona (informacje w treści raportu), to wykonano ją w warunkach parkingowych, z niewielką prędkością, co może nie odzwierciedlać pełnych warunków eksploatacyjnych. Istnieje możliwość, że w innych okolicznościach ujawnią się dodatkowe uszkodzenia lub usterki, których nie można było wykryć podczas obecnych oględzin. Zalecamy zatem skorzystanie z możliwości oględzin pojazdu we własnym zakresie lub w Autoryzowanej Stacji Obsługi danej marki, co pozwoli na pełniejszą weryfikację stanu technicznego pojazdu przed udziałem w aukcji."

Zastrzeżenia ograniczające - dot. wyceny

Nie weryfikowano szczegółowo stanu układu napędowego, zawieszenia, kierowniczego, hamulcowego oraz wydechowego. Ocena została wykonana bez użycia podnośnika i specjalistycznego sprzętu diagnostycznego, nie dokonywano demontażu osłon i innych elementów. Ocena określa ogólny stan pojazdu na dzień oględzin w miejscu jego udostępnienia, nie może być zatem traktowana jako kompleksowa ocena stanu technicznego. Specyfikacja wg. programu operacyjnego w zakresie wyposażenia standardowego i dodatkowego nie gwarantuje zgodności ze stanem faktycznym w zakresie możliwym do ustalenia przez rzeczoznawcę podczas oględzin pojazdu.

Pomiar grubości powłoki lakierowej wykonano w miejscach możliwych do ich wykonania pomiary nie gwarantują oryginalności poszczególnych elementów poddanych ocenie.

- W Ocenie/Raporcie uwzględniono niesprawności, uszkodzenia, braki itp., które były możliwe do stwierdzenia organoleptycznego, w warunkach oględzin (z uwzględnieniem: stanu czystości pojazdu, warunków atmosferycznych, oświetlenia itd.) oraz bez weryfikacji serwisowej, bez dostępu do spodu pojazdu, bez specjalistycznego sprzętu diagnostycznego (w tym bez diagnostyki komputerowej), bez jazdy próbnej wykonanej w warunkach drogowych z obciążeniem.
- W ramach Oceny/Raportu nie weryfikowano odczytanego stanu drogomierza z zapisami w urządzeniach elektronicznych pojazdu.
- Rzecznawca nie bierze na siebie odpowiedzialności za wady ukryte (prawne i fizyczne) oraz ewentualne skutki wynikające z dalszego użytkowania przedmiotu oceny, a także za skutki wykorzystania samej oceny.
- Podane przedziały grubości powłoki lakierowej, dotyczą punktów pomiarowych. Nie mogą być traktowane jako gwarancja, że grubość powłoki lakierowej w innych punktach nie wykracza poza te przedziały.

- Zawarte w niniejszej Ocenie/Raporcie informacje (w tym dotyczące wyposażenia) służą jedynie ogólnym celom informacyjnym. Ocena/Raport nie może być zatem traktowana jako oferta w rozumieniu przepisów Kodeksu Cywilnego oraz opisu towaru ani zapewnienia w rozumieniu art. 4 Ustawy z dnia 27 lipca 2002 roku o szczególnych warunkach sprzedaży konsumenckiej.
- Niniejsza Ocena/Raport nie jest szczegółową oceną stanu technicznego.

Ocenę/Raport wykonano w kierunku ujawnienia uszkodzeń nieakceptowanych z punktu widzenia właściwego przewodnika zwrotu pojazdu lub innych ustaleń ze Zleceniodawcą. Tym samym Ocena/Raport może nie ujmować typowych zużyć i uszkodzeń eksploatacyjnych.

DOKUMENTACJA FOTOGRAFICZNA



Fot. 1.
Przekątna przednia lewa



Fot. 2.
Przód

DOKUMENTACJA FOTOGRAFICZNA



Fot. 3.
Przekątna przednia prawa



Fot. 4.
Bok prawy z przodu

DOKUMENTACJA FOTOGRAFICZNA



Fot. 5.
Bok prawy z tyłu



Fot. 6.
Przekątna tylna prawa

DOKUMENTACJA FOTOGRAFICZNA



Fot. 7.
Tyl



Fot. 8.
Przekątna tylna lewa

DOKUMENTACJA FOTOGRAFICZNA



Fot. 9.
Bok lewy z tyłu



Fot. 10.
Bok lewy z przodu

DOKUMENTACJA FOTOGRAFICZNA



Fot. 11.
Próg lewy (widok od przodu)



Fot. 12.
Próg prawy (widok od przodu)

DOKUMENTACJA FOTOGRAFICZNA



Fot. 13.
Spód pojazdu przód



Fot. 14.
Spód pojazdu tył

DOKUMENTACJA FOTOGRAFICZNA



Fot. 15.
Tarcza hamulcowa przednia prawa



Fot. 16.
Tarcza hamulcowa tylna prawa

DOKUMENTACJA FOTOGRAFICZNA



Fot. 17.
Tarcza hamulcowa tylna lewa



Fot. 18.
Tarcza hamulcowa przednia lewa

DOKUMENTACJA FOTOGRAFICZNA



Fot. 19.
Bagażnik



Fot. 20.
Koło zapasowe

DOKUMENTACJA FOTOGRAFICZNA



Fot. 21.
Komora silnika



Fot. 22.
Numer identyfikacyjny

DOKUMENTACJA FOTOGRAFICZNA



Fot. 23.
Tabliczka znamionowa



Fot. 24.
Zestaw wskaźników - przebieg

DOKUMENTACJA FOTOGRAFICZNA



Fot. 25.

Widok przez otwarte drzwi przednie lewe



Fot. 26.

Kierownica z lewej strony

DOKUMENTACJA FOTOGRAFICZNA



Fot. 27.

Widok przez otwarte drzwi tylne lewe



Fot. 28.

Widok z tylnej kanapy na deskę rozd.

DOKUMENTACJA FOTOGRAFICZNA



Fot. 29.
Konsola środkowa



Fot. 30.
Tunel środkowy

DOKUMENTACJA FOTOGRAFICZNA



Fot. 31.
Kierownica (na wprost)



Fot. 32.
Dowód rej. Str. 1

DOKUMENTACJA FOTOGRAFICZNA



Fot. 33.
Dow. Rej. Str.2 i klucze

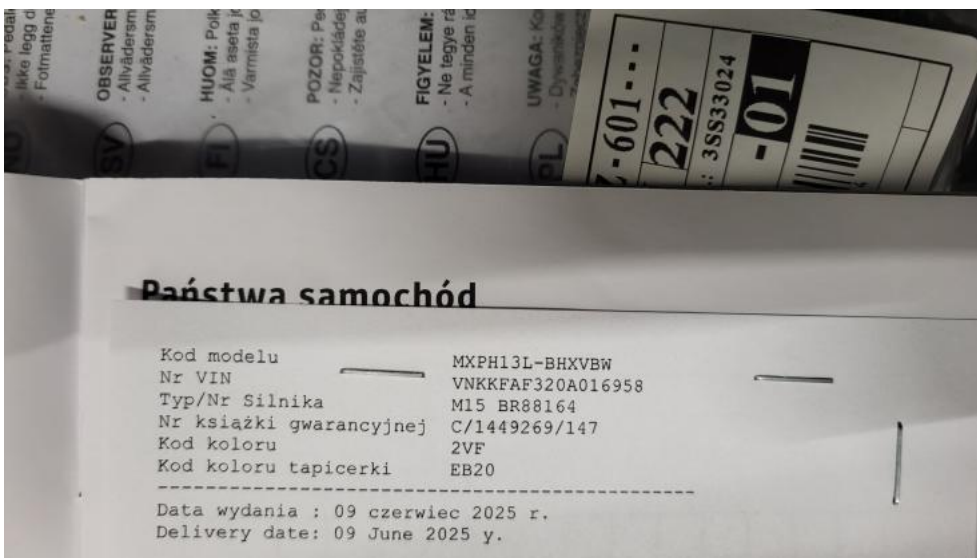

Fot. 34.
Książka serwisowa – dane

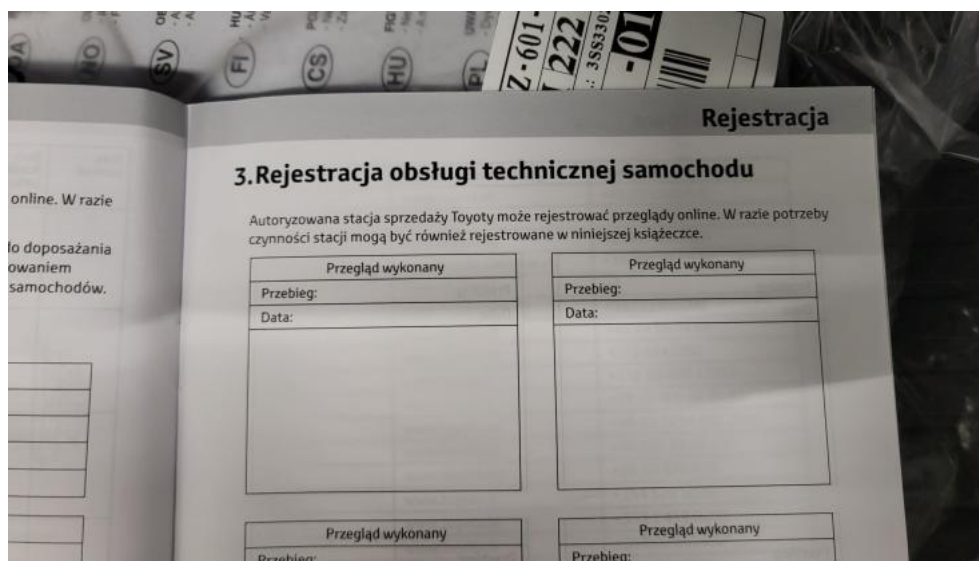
DOKUMENTACJA FOTOGRAFICZNA**Fot. 35.**

Książka serwisowa – ostatni przegląd

**Fot. 36.**

Instrukcje

DOKUMENTACJA FOTOGRAFICZNA



Fot. 37.
Zestaw naprawczy koła



Fot. 38.
Zdjęcie do protokołu

DOKUMENTACJA FOTOGRAFICZNA



Fot. 39.
Zdjęcie do protokołu



Fot. 40.
Zdjęcie do protokołu

DOKUMENTACJA FOTOGRAFICZNA

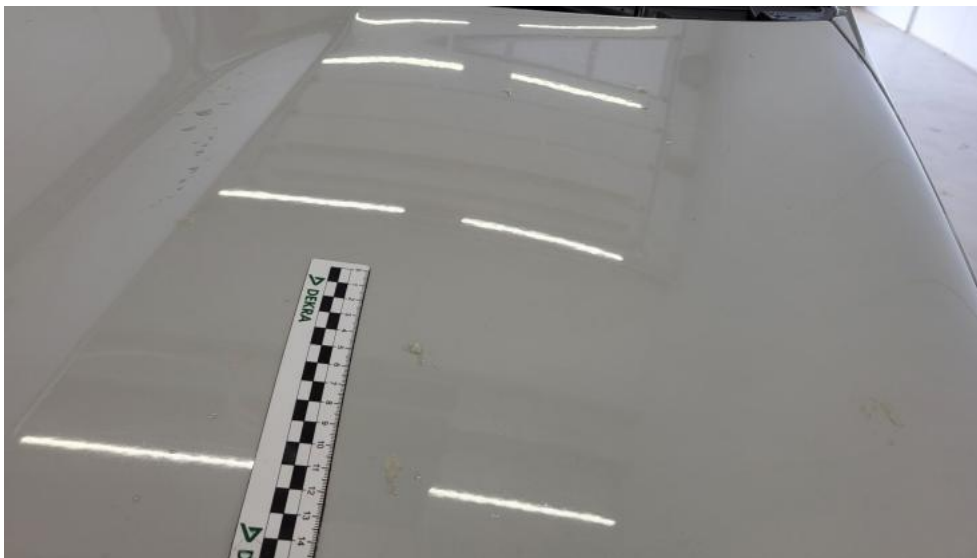

Fot. 41.
Pokrywa komory silnika - Inne 1



Fot. 42.
Zderzak - Inne 1

DOKUMENTACJA FOTOGRAFICZNA



Fot. 43.
Felga aluminiowa przednia P - Rysa/odprysk 1



Fot. 44.
Reflektor P - Inne 1

DOKUMENTACJA FOTOGRAFICZNA



Fot. 45.
Felga aluminiowa tylna P - Rysa/odprysk 1



Fot. 46.
Błotnik tylny L / Ściana boczna L - Wgniecenie/odkształcenie 1

DOKUMENTACJA FOTOGRAFICZNA

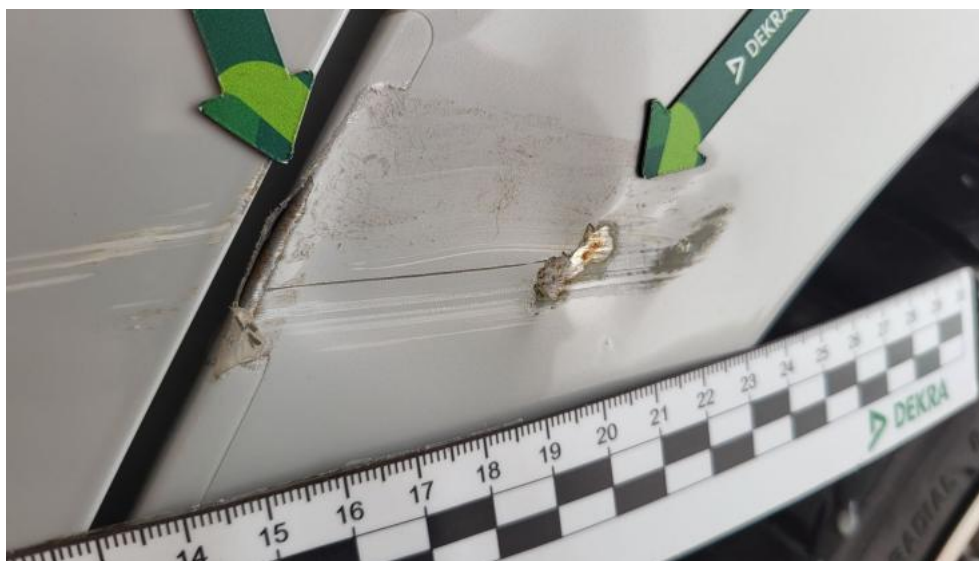

Fot. 47.
Błotnik tylny L / Ściana boczna L - Inne 1



Fot. 48.
Drzwi tylne L - Rysa/odprysk 1

DOKUMENTACJA FOTOGRAFICZNA



Fot. 49.
Drzwi tylne L - Wgniecenie/odkształcenie 1



Fot. 50.
Próg L - Wgniecenie/odkształcenie 1

DOKUMENTACJA FOTOGRAFICZNA



Fot. 51.
Błotnik przedni L - Inne 1



Fot. 52.
Reflektor L - Inne 1