

DEKRA's commission No. : PKOL(W)/LODZ/48213/25/07/02  
 commission/ damage No. : 21/012019  
 Date of commission: 02-07-2025

**DEKRA Poland - Headquarters**  
 02-673 Warszawa, ul. Konstruktorska 12A

**Client :**

PKO Leasing SA  
 Świętokrzyska 36  
 00-116 Warszawa

**Expert:**

**Kacper Sosnowski (NEW)**  
 DEKRA Polska - współpraca O/Warszawa  
**Andrzej Sosnowski**  
 DEKRA Polska - Centrala

**NOTE:**

Due to the use of the document it was removed from it any information relating to the value of the vehicle, the price of equipment, adjustments, etc..

**Vehicle data**

Group of objects (Eurotax)	jeeps
EC code (Eurotax)	0145987
Manufacturer	LAND ROVER
Model	Range Rover Evoque 19-23
Type / version	Evoque 2.0 D200 mHEV R-Dynamic SE
Body type	KOM
Number of doors / seats	5/5
Curb weight [kg]	1995
Gross vehicle weight [kg]	2490
Wheelbase 1/2	2681
Engine type	Automatic ignition
Pollution reduction system	KSC
Engine capacity [ccm]	1999
Engine Power [hp/kW]	204/150
Gearbox	automatic
Registration /record No.	DW3MF89
VIN / serial number	SALZA2BN4MH137385
Date of first registration	15-03-2021
Date of next. tech. test	15-03-2024
Year of manufacture	2021 (year has been verified with the manufacturer's base)
Readout [km]	29 923 (read)
Body color / type of coating	white/UNI

Tyres

axle	Wheel	Manufacturer, type	Size	Measured profile
Front	right	PIRELLI, SCORPION ZERO ALLSEASON PNCS	235/50 20 104W	5,0 mm
	left	PIRELLI, SCORPION ZERO ALLSEASON PNCS	235/50 20 104W	5,0 mm
back	right	PIRELLI, SCORPION ZERO ALLSEASON PNCS	235/50 20 104W	5,0 mm
	left	PIRELLI, SCORPION ZERO ALLSEASON PNCS	235/50 20 104W	5,0 mm

Standard equipment by Eurotax

- |   |   |
|---|---|
| 1. 360 view camera  | 33. Interior: other   |
| 2. Active Emergency Brake Assist  | 34. Interior: other   |
| 3. All season tyres   | 35. Kamera cofania  |
| 4. Android Auto   | 36. Kierownica skórzana   |
| 5. Antilock-Brake-System (ABS)  | 37. Kierownica skórzana, perforowana Duo Tone                                   |
| 6. Apple CarPlay  | 38. Kierownicy kolumna regulowana manualnie                                     |
| 7. Armrest (s) rear   | 39. LED front dim light   |
| 8. Asystent martwego punktu   | 40. Lakier podstawowy   |
| 9. Asystent wspomagający utrzymanie prawidłowego pasa ruchu   | 41. Light Alloy wheels 20"  |
| 10. Automated High-beam assist  | 42. Lusterko wewnętrzne z funkcją automatycznego przyciemniania                 |
| 11. Automatic headlight elevation control   | 43. Napęd na 4 koła, efektywny (Efficient Driveline)                            |
| 12. Collision Warning System  | 44. Other   |
| 13. Cruise control  | 45. Other   |
| 14. Cyfrowy wyświetlacz kierowcy  | 46. Other   |
| 15. Dach standardowy - stały  | 47. Other   |
| 16. Dach w kolorze nadwozia   | 48. Pakiet Power Base   |
| 17. Diminished spare wheel  | 49. Park Distance Control front, Park Distance Control rear                     |
| 18. Diminished spare wheel  | 50. Radio cyfrowe (DAB) - dostępność sygnału i stacji zgodnie z ofertą nadawców |
| 19. Door mirror(s) electrically adjustable in general, Door mirrors autodimming, Door mirrors electrically foldable, Door mirrors heated, Floor lighting, Side indicators | 51. Rear seat-backs foldable in two separate parts                              |
| 20. Dualzone automatic climate control  | 52. Side indicators   |
| 21. Electric tailgate   | 53. Steering wheel with gear-switches   |
| 22. Electronic controlled suspension  | 54. System łączności Bluetooth  |
| 23. Electronic controlled suspension  | 55. System multimedialny Pivi Pro   |
| 24. Exterior design: other  | 56. Traffic sign recognition  |
| 25. Exterior design: other  | 57. Tyre pressure control (RDC)   |
| 26. Exterior design: other  | 58. USB in  |
| 27. Extra power outlet  | 59. Wyświetlacz rozkładany 10"  |
| 28. Fotele przednie reg. w 12 kierunkach pamięć ustawień fotela kierowcy  | 60. Zawieszenie pasywne   |
| 29. Hill descent control  | 61. Zbiornik DEF (Diesel Exhaust Fluid) o pojemności 17 l.                      |
| 30. Hill holder   | 62. Zbiornik paliwa standardowy   |
| 31. Interior decoration: other  | 63. Zestaw audio Sound System 180 W   |
| 32. Interior lights: other accessories  |   |

Dealer's equipment (selected items)

1. Dach panoramiczny - elektrycznie przesuwany z elektrycznie zamykanymi roletami ..... -

**Base value of the vehicle**

Base value of the vehicle by Eurotax (net) ..... -

**Corrections**First registrationEquipmentTyresOther

The validity of the technical examination ..... -  
Current market situation ..... -  
Uszkodzenia, stan ..... -

Above figure was estimated on the basis of price quotations of used cars on the Polish market Eurotax (database number 07-2025 POL) with regard to technical and market parameters affecting the value of the vehicle.

Basic print without information about the vehicle's value - duey to use of the document any information relating to the value of the vehicle, the price of equipment, adjustments, etc.. were removed

---

Date: 14-07-2025

DEKRA's expert:  
Kacper Sosnowski (NEW)  
Andrzej Sosnowski

**Document issued electronically valid without signature.**

Measurement of thickness of the vehicle lacquer coating

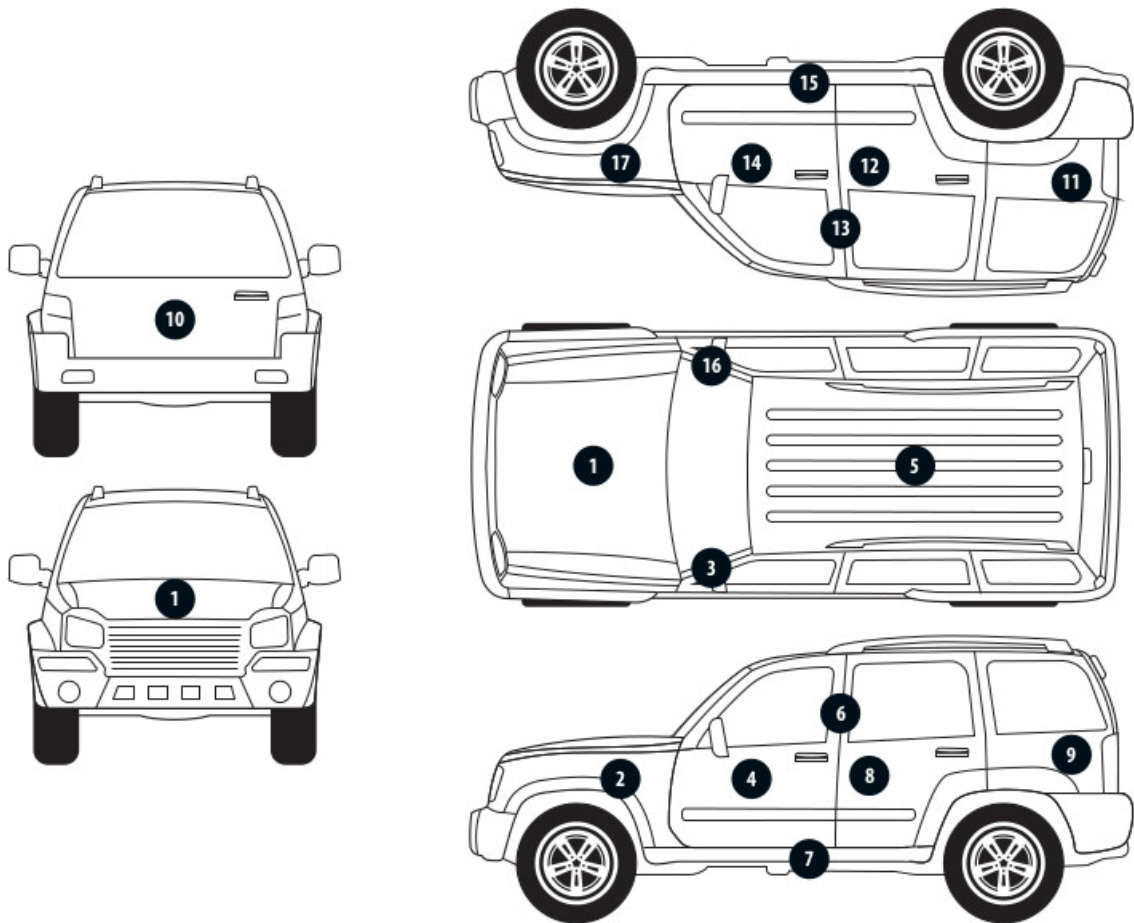

No. of controlled item	Controlled item	Measured range of thickness of the lacquer coat [ $\mu\text{m}$ ]
1	Front cover	to 150
2	Left front fender	to 150
3	Left front pillar	to 150
4	Left front wall	to 150
5	Roof	to 150
6	Left middle pillar	to 150
7	Left side sill	to 150
8	Left rear wall	to 150
9	Left side wall	to 150
10	Cover/tailgate	to 150
11	Side right wall	to 150
12	Rear right door	to 150
13	Middle right pillar	to 150
14	Front right door	to 150
15	Right side sill	to 150
16	Right front pillar	to 150
17	Right front fender	to 150

Description of the technical condition

A detailed description of the technical condition contains in Description of the technical condition attached to following expertise.

General comments - regarding valuation**Vehicle documents**

During the inspection the registration proof of the vehicle was presented and its photo was taken and enclosed to the expertise.

During the inspection the service book of the vehicle was not provided.

**Information concerning the origin of the vehicle**

Lack of reliable data.

**Additional comments on the car:**

Not applicable.

**Test drive**

Test drive of the vehicle was conducted. Test drive in the full extent is not possible. Comment below: ograniczenia placowe

**Checking of the correctness and / or construction of identification / serial numbers of the object:**

Not tested

**Verification of the accuracy of the object data, including year of production, and other.**

Not conducted - adopted according to the documents presented and indicated sources.

**Anti-theft protection**

fabryczne

- The read odometer status has not been verified with records in electronic equipment of the vehicle.
- This expertise is used exclusively to estimate the market value of the item pricing and can not be used for any purpose other than those mentioned above.
- An expert assumes no responsibility for hidden defects (legal and physical) and the possible consequences arising from the continuing use of the subject of valuation, and for the consequences of using the same valuation.
- The above pricing is not an expertise of the technical condition of the subject of valuation and as such can not be considered, in particular, can not be treated as a guarantee for the sales subject of the valuation for estimated value.
- This evaluation may not be published as whole in any document without consent of its executors and without their consent as to the form and contents of such publication.
- The evaluation has been carried out basing on delivered documentation and organoleptic examination of the assessed object. No diagnostic examination has been carried out, nor any workshop verification of the assessed object.
- This expertise has been issued basing on inspection of the assessed object in conditions ruling in its availability location.

Comments to the commission - regarding valuation**Kluczyki**

TAK

2

Expert comments - regarding valuation

Rysy na samochodzie. Brak aktualnych badań technicznych. Odpryski na szybie czołowej.

Rzeczoznawca dokonał oględzin pojazdu w warunkach parkingowych, co mogło ograniczyć pełną ocenę jego stanu technicznego. Dodatkowo, jeżeli jazda próbna została przeprowadzona (informacje w treści raportu), to wykonano ją w warunkach parkingowych, z niewielką prędkością, co może nie odzwierciedlać pełnych warunków eksploatacyjnych. Istnieje możliwość, że w innych okolicznościach ujawnią się dodatkowe uszkodzenia lub usterki, których nie można było wykryć podczas obecnych oględzin. Zalecamy zatem skorzystanie z możliwości oględzin pojazdu we własnym zakresie lub w Autoryzowanej Stacji Obsługi danej marki, co pozwoli na pełniejszą weryfikację stanu technicznego pojazdu przed udziałem w aukcji.”

Restrictive disclaimer - regarding valuation

Nie weryfikowano szczegółowo stanu układu napędowego, zawieszenia, kierowniczego, hamulcowego oraz wydechowego. Ocena została wykonana bez użycia podnośnika i specjalistycznego sprzętu diagnostycznego, nie dokonywano demontażu osłon i innych elementów. Ocena określa ogólny stan pojazdu na dzień oględzin w miejscu jego udostępnienia, nie może być zatem traktowana jako kompleksowa ocena stanu technicznego. Specyfikacja wg. programu operacyjnego w zakresie wyposażenia standardowego i dodatkowego nie gwarantuje zgodności ze stanem faktycznym w zakresie możliwym do ustalenia przez rzeczoznawcę podczas oględzin pojazdu. Pomiar grubości powłoki lakierowej wykonano w miejscach możliwych do ich wykonania pomiary nie gwarantują oryginalności poszczególnych elementów poddanych ocenie.

- W Ocenie/Raporcie uwzględniono niesprawności, uszkodzenia, braki itp., które były możliwe do stwierdzenia organoleptycznego, w warunkach oględzin (z uwzględnieniem: stanu czystości pojazdu, warunków atmosferycznych, oświetlenia itd.) oraz bez weryfikacji serwisowej, bez dostępu do spodu pojazdu, bez specjalistycznego sprzętu diagnostycznego (w tym bez diagnostyki komputerowej), bez jazdy próbnej wykonanej w warunkach drogowych z obciążeniem.
- W ramach Oceny/Raportu nie weryfikowano odczytanego stanu drogomierza z zapisami w urządzeniach elektronicznych pojazdu.
- Rzeczoznawca nie bierze na siebie odpowiedzialności za wady ukryte (prawne i fizyczne) oraz ewentualne skutki wynikające z dalszego użytkowania przedmiotu oceny, a także za skutki wykorzystania samej oceny.
- Podane przedziały grubości powłoki lakierowej, dotyczą punktów pomiarowych. Nie mogą być traktowane jako gwarancja, że grubość powłoki lakierowej w innych punktach nie wykracza poza te przedziały.
- Zawarte w niniejszej Ocenie/Raporcie informacje (w tym dotyczące wyposażenia) służą jedynie ogólnym celom informacyjnym. Ocena/Raport nie może być zatem traktowana jako oferta w rozumieniu przepisów Kodeksu Cywilnego oraz opisu towaru ani zapewnienia w rozumieniu art. 4 Ustawy z dnia 27 lipca 2002 roku o szczególnych warunkach sprzedaży konsumenckiej.
- Niniejsza Ocena/Raport nie jest szczegółową oceną stanu technicznego.

Ocenę/Raport wykonano w kierunku ujawnienia uszkodzeń nieakceptowanych z punktu widzenia właściwego przewodnika zwrotu pojazdu lub innych ustaleń ze Zleceniodawcą. Tym samym Ocena/Raport może nie ujmować typowych zużyć i uszkodzeń eksploatacyjnych.

PHOTOGRAPHIC DOCUMENTATION



**Photo 1.**  
Przekątna przednia lewa



**Photo 2.**  
Przód

PHOTOGRAPHIC DOCUMENTATION



**Photo 3.**  
Przekątna przednia prawa



**Photo 4.**  
Bok prawy z przodu



PHOTOGRAPHIC DOCUMENTATION



**Photo 5.**  
Bok prawy z tyłu



**Photo 6.**  
Przekątna tylna prawa

PHOTOGRAPHIC DOCUMENTATION



**Photo 7.**  
Tyl



**Photo 8.**  
Przekątna tylna lewa

PHOTOGRAPHIC DOCUMENTATION



**Photo 9.**  
Bok lewy z tyłu



**Photo 10.**  
Bok lewy z przodu

PHOTOGRAPHIC DOCUMENTATION



**Photo 11.**  
Próg lewy (widok od przodu)



**Photo 12.**  
Próg prawy (widok od przodu)

PHOTOGRAPHIC DOCUMENTATION



**Photo 13.**  
Spód pojazdu przód



**Photo 14.**  
Spód pojazdu tył

PHOTOGRAPHIC DOCUMENTATION



**Photo 15.**

Tarcza hamulcowa przednia prawa



**Photo 16.**

Tarcza hamulcowa tylna prawa

PHOTOGRAPHIC DOCUMENTATION

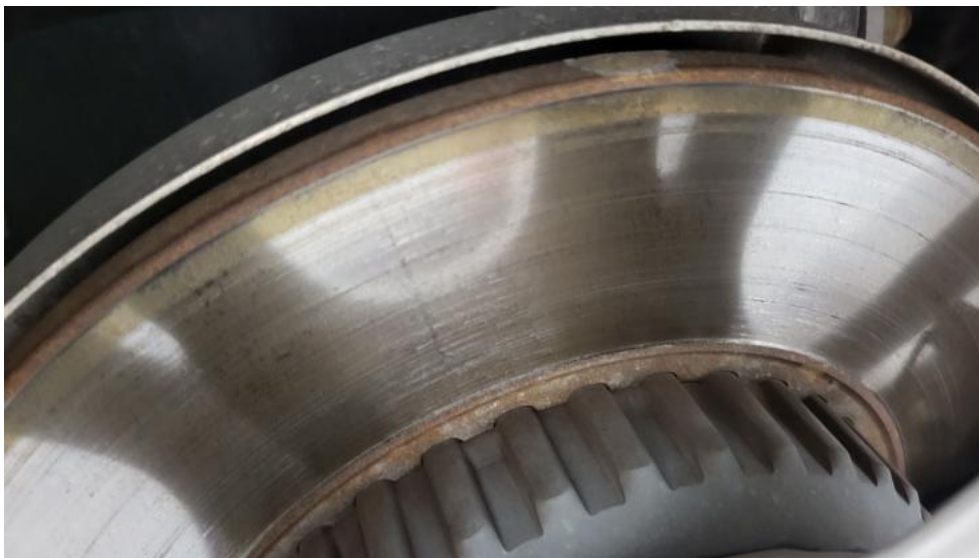

**Photo 17.**  
Tarcza hamulcowa tylna lewa



**Photo 18.**  
Tarcza hamulcowa przednia lewa

PHOTOGRAPHIC DOCUMENTATION



**Photo 19.**  
Bagażnik



**Photo 20.**  
Koło zapasowe



PHOTOGRAPHIC DOCUMENTATION

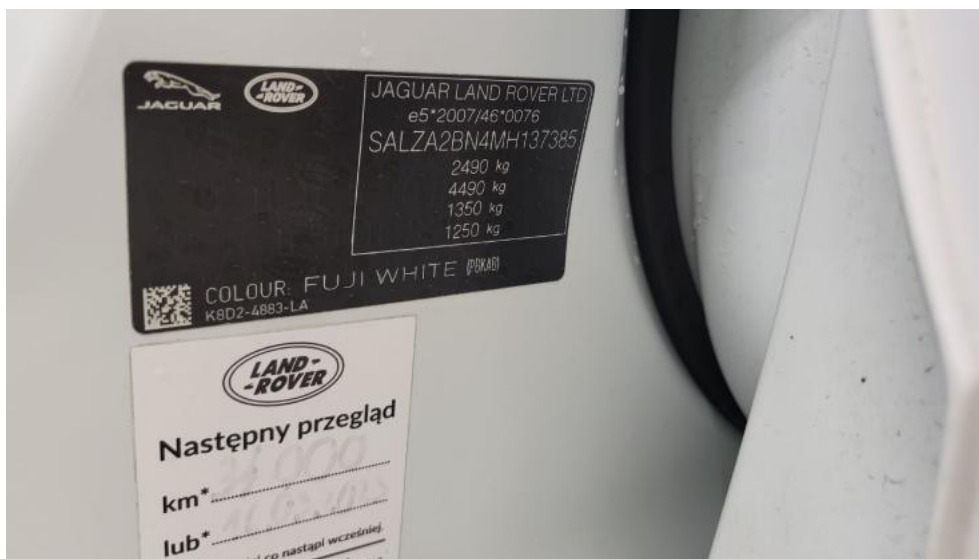

**Photo 21.**  
Komora silnika



**Photo 22.**  
Numer identyfikacyjny

PHOTOGRAPHIC DOCUMENTATION



**Photo 23.**  
Tabliczka znamionowa



**Photo 24.**  
Zestaw wskaźników - przebieg

PHOTOGRAPHIC DOCUMENTATION



**Photo 25.**

Widok przez otwarte drzwi przednie lewe



**Photo 26.**

Kierownica z lewej strony

PHOTOGRAPHIC DOCUMENTATION



**Photo 27.**

Widok przez otwarte drzwi tylne lewe



**Photo 28.**

Widok z tylnej kanapy na deskę rozdz.

PHOTOGRAPHIC DOCUMENTATION



**Photo 29.**  
Konsola środkowa



**Photo 30.**  
Tunel środkowy

PHOTOGRAPHIC DOCUMENTATION



**Photo 31.**  
Kierownica (na wprost)



**Photo 32.**  
Dowód rej. Str. 1

PHOTOGRAPHIC DOCUMENTATION



**Photo 33.**  
Dow. Rej. Str.2 i klucze



**Photo 34.**  
Zdjęcie do protokołu

PHOTOGRAPHIC DOCUMENTATION



**Photo 35.**  
Zdjęcie do protokołu



**Photo 36.**  
Czujniki parkowania przód - Inne 1



PHOTOGRAPHIC DOCUMENTATION



**Photo 37.**

Kratka/zaślepka halogenu P - Inne 1



**Photo 38.**

Listwa śr zderzaka przedniego - Rysa/odprysk 1

PHOTOGRAPHIC DOCUMENTATION



**Photo 39.**

Zderzak - zdjęcie poglądowe 1



**Photo 40.**

Zderzak - Rysa/odprysk 1

PHOTOGRAPHIC DOCUMENTATION

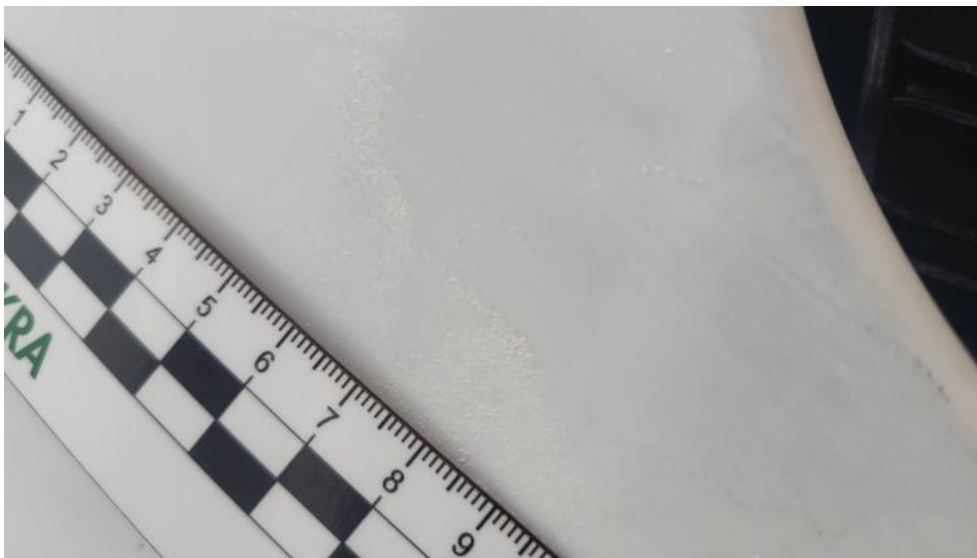

**Photo 41.**  
Zderzak - Rysa/odprysk 2



**Photo 42.**  
Zderzak - Wgniecenie/odkształcenie 1

PHOTOGRAPHIC DOCUMENTATION



**Photo 43.**  
Zderzak - Inne 1



**Photo 44.**  
Zderzak - Inne 2

PHOTOGRAPHIC DOCUMENTATION



**Photo 45.**

Nadkole przednie P - zdjęcie poglądowe 1



**Photo 46.**

Nadkole przednie P - Inne 1

PHOTOGRAPHIC DOCUMENTATION



**Photo 47.**

Drzwi przednie P - Rysa/odprysk 1



**Photo 48.**

Drzwi przednie P - Wgniecenie/odkształcenie 1

PHOTOGRAPHIC DOCUMENTATION



**Photo 49.**

Drzwi tylne P - Rysa/odprysk 1



**Photo 50.**

Błotnik tylny P / Ściana boczna P - Wgniecenie/odkształcenie 1

PHOTOGRAPHIC DOCUMENTATION



**Photo 51.**  
Zderzak tylny - Rysa/odprysk 1



**Photo 52.**  
Drzwi przed L - Rysa/odprysk 1



PHOTOGRAPHIC DOCUMENTATION



**Photo 53.**  
Drzwi przed L - Wgniecenie/odkształcenie 1



**Photo 54.**  
Drzwi przed L - Wgniecenie/odkształcenie 2

PHOTOGRAPHIC DOCUMENTATION



**Photo 55.**  
Drzwi tylne L - Wgniecenie/odkształcenie 1



**Photo 56.**  
Felga Aluminiowa przednia L - Rysa/odprysk 1

PHOTOGRAPHIC DOCUMENTATION



**Photo 57.**  
Deska rozdzielcza - Wgniecenie/odkształcenie 1



**Photo 58.**  
Osłona p/słoneczna lewa - Inne 1

PHOTOGRAPHIC DOCUMENTATION



**Photo 59.**

Osłona p/słoneczna prawa - Inne 1

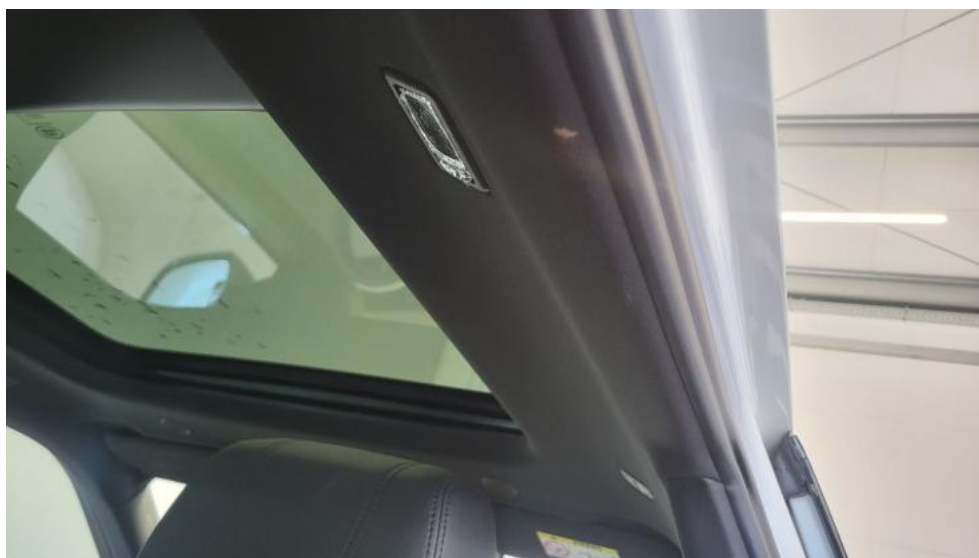

**Photo 60.**

Podsufitka - Inne 1