

DEKRA's commission No. : PKOL(W)/LODZ/53933/25/07/23
commission/ damage No. : 22/026085
Date of commission: 23-07-2025

DEKRA Poland - Headquarters
02-673 Warszawa, ul. Konstruktorska 12A

Client :

PKO Leasing SA
Świętokrzyska 36
00-116 Warszawa

Expert:

Kacper Sosnowski (NEW)
DEKRA Polska - współpraca O/Warszawa
Andrzej Sosnowski
DEKRA Polska - Centrala

NOTE:

Due to the use of the document it was removed from it any information relating to the value of the vehicle, the price of equipment, adjustments, etc..

Vehicle data

Group of objects (Eurotax)	jeeps
EC code (Eurotax)	0144847
Manufacturer	LEXUS
Model	UX 18-24
Type / version	UX 250h GPF Business Edition 2
Body type	hatchback
Number of doors / seats	5/5
Curb weight [kg]	1557
Gross vehicle weight [kg]	2110
Wheelbase 1/2	2640
Engine type	spark ignition
Pollution reduction system	GPF
Engine capacity [ccm]	1987
Engine Power [hp/kW]	152/112
Gearbox	automatic
Registration /record No.	GD4E803
VIN / serial number	JTHY65BH102082194
Date of first registration	18-02-2021
Date of next. tech. test	18-02-2024
Year of manufacture	2020
Readout [km]	84 132 (read)
Body color / type of coating	grafitowy/double-layered, metallized

Tyres

axle	Wheel	Manufacturer, type	Size	Measured profile
Front	right	NOKIAN, WR D4	225/50 18 99H	4,0 mm
	left	NOKIAN, WR D4	225/50 18 99H	4,0 mm
back	right	NOKIAN, WR D4	225/50 18 99H	3,0 mm
	left	NOKIAN, WR D4	225/50 18 99H	3,0 mm

Standard equipment by Eurotax

- | | |
|---|--|
| 1. Active Tyre pressure control | 35. Lane control assistant |
| 2. Adaptive Cruise Control, Distance control | 36. Leather gearshifter/switch |
| 3. Alarm | 37. Leather steering wheel, Multi functional steering wheel, Steering wheel with radio operation |
| 4. Android Auto, Apple CarPlay | 38. Light Alloy wheels 18'', Runflat tyres |
| 5. Armrest (s) front | 39. On board monitor, Radio, Soundsystem |
| 6. Armrest (s) rear, Other | 40. Other |
| 7. Automatic climate control | 41. Other |
| 8. Automatic dimlight activation | 42. Other |
| 9. Blind spot warning, Other | 43. Other |
| 10. Bluetooth interface | 44. Other |
| 11. Cabin air filter | 45. Other, Park Distance Control front, Park Distance Control rear |
| 12. Central locking | 46. Power assisted brakes |
| 13. Child seat(s) | 47. Power assisted brakes |
| 14. Clock | 48. Power assisted brakes, Rear Cross Traffic Alert |
| 15. Collision Warning System, Pre-Crash System | 49. Power windows front, Power windows rear |
| 16. DAB radio | 50. Rain sensor |
| 17. Door mirrors electrically foldable, Door mirrors heated | 51. Rear bench foldable in two separate parts |
| 18. Driver airbag, Passenger airbag | 52. Rear transversal curtain airbag, Side airbag driver and passenger, Side airbags rear |
| 19. Driver conditioning monitoring | 53. Rear view camera |
| 20. Driver knee airbag, Passenger knee airbag | 54. Rear-view mirror autodimming |
| 21. Driver seat height adjustable, Passenger seat height adjustable | 55. Roof railing |
| 22. ESP (Electronical Stabilizing Program) | 56. Selectable driveline characteristics |
| 23. Electric tailgate | 57. Selectable driveline characteristics |
| 24. Exterior lighting: other | 58. Servotronic |
| 25. Exterior lighting: other, Other | 59. Side airbag driver and passenger |
| 26. Floor mat | 60. Textile upholstery |
| 27. Headlamp wash | 61. Tinted rear windows |
| 28. Heat reflecting windows | 62. Towbar preparation |
| 29. Heated seat driver, Heated seat passenger | 63. Traction control |
| 30. Hill holder | 64. Traffic sign recognition |
| 31. Keyless Engine start | 65. USB in |
| 32. LED Fog Lamps | 66. Uni-Lackierung |
| 33. LED front dim light | 67. Vehicle immobilizer |
| 34. LED rear lights | 68. Whiplash-protection-system |

Dealer's equipment (selected items)

1. Metallic paint -

Base value of the vehicle

Base value of the vehicle by Eurotax (net) -

Corrections

First registration

EquipmentTyresOther

The validity of the technical examination -
State of the vehicle -
Braki, uszkodzenia stan -

Above figure was estimated on the basis of price quotations of used cars on the Polish market Eurotax (database number 07-2025 POL) with regard to technical and market parameters affecting the value of the vehicle.

Basic print without information about the vehicle's value - duey to use of the document any information relating to the value of the vehicle, the price of equipment, adjustments, etc.. were removed

Date: 28-07-2025

DEKRA's expert:
Kacper Sosnowski (NEW)
Andrzej Sosnowski

Document issued electronically valid without signature.

Measurement of thickness of the vehicle lacquer coating

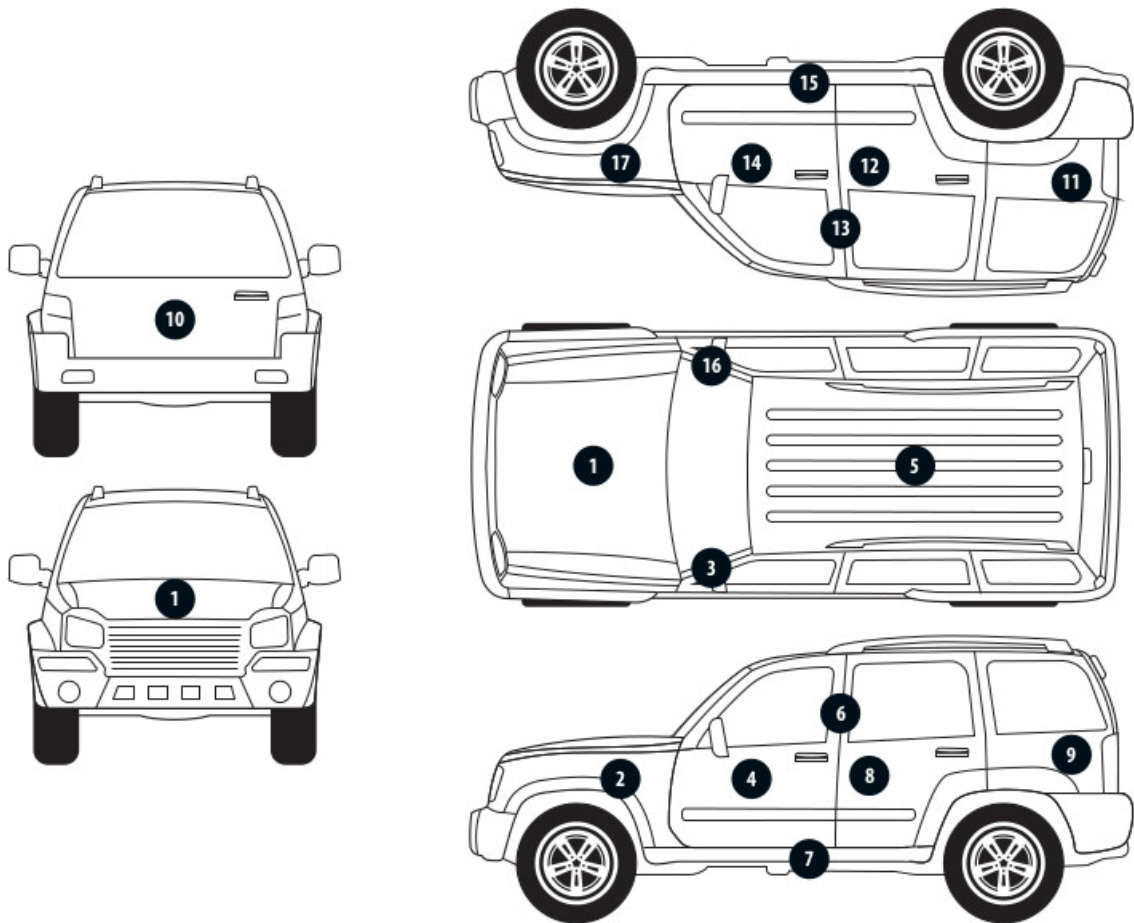

No. of controlled item	Controlled item	Measured range of thickness of the lacquer coat [μm]
1	Front cover	to 150
2	Left front fender	to 150
3	Left front pillar	to 150
4	Left front wall	to 150
5	Roof	to 150
6	Left middle pillar	to 150
7	Left side sill	to 150
8	Left rear wall	to 150
9	Left side wall	to 150
10	Cover/tailgate	to 150
11	Side right wall	to 150
12	Rear right door	to 150
13	Middle right pillar	to 150
14	Front right door	to 150
15	Right side sill	to 150
16	Right front pillar	to 150
17	Right front fender	to 150

Description of the technical condition

A detailed description of the technical condition contains in Description of the technical condition attached to following expertise.

General comments - regarding valuation**Vehicle documents**

Presented the following documents of the vehicle:

ksero pozwolenia czasowego

During the inspection the service book of the vehicle was not provided.

Information concerning the origin of the vehicle

Lack of reliable data.

Additional comments on the car:

Not applicable.

Test drive

Test drive of the vehicle was conducted. Test drive in the full extent is not possible. Comment below: ograniczenia placowe.

Checking of the correctness and / or construction of identification / serial numbers of the object:

Not tested

Verification of the accuracy of the object data, including year of production, and other.

Not conducted - adopted according to the documents presented and indicated sources.

Anti-theft protection

fabryczne

- The read odometer status has not been verified with records in electronic equipment of the vehicle.
- This expertise is used exclusively to estimate the market value of the item pricing and can not be used for any purpose other than those mentioned above.
- An expert assumes no responsibility for hidden defects (legal and physical) and the possible consequences arising from the continuing use of the subject of valuation, and for the consequences of using the same valuation.
- The above pricing is not an expertise of the technical condition of the subject of valuation and as such can not be considered, in particular, can not be treated as a guarantee for the sales subject of the valuation for estimated value.
- This evaluation may not be published as whole in any document without consent of its executors and without their consent as to the form and contents of such publication.
- The evaluation has been carried out basing on delivered documentation and organoleptic examination of the assessed object. No diagnostic examination has been carried out, nor any workshop verification of the assessed object.
- This expertise has been issued basing on inspection of the assessed object in conditions ruling in its availability location.

Comments to the commission - regarding valuation**Kluczki**

TAK

1

Expert comments - regarding valuation

Rysy na samochodzie. Aktywna kontrolka ciśnienia w kołach. Brak zaślepki w tylnej kanapie. Wymagana wymiana oleju. Dostarczono ksero pozwolenia czasowego.

Rzeczoznawca dokonał oględzin pojazdu w warunkach parkingowych, co mogło ograniczyć pełną ocenę jego stanu technicznego. Dodatkowo, jeżeli jazda próbna została przeprowadzona (informacje w treści raportu), to wykonano ją w warunkach parkingowych, z niewielką prędkością, co może nie odzwierciedlać pełnych warunków eksploatacyjnych. Istnieje możliwość, że w innych okolicznościach ujawnią się dodatkowe uszkodzenia lub usterki, których nie można było wykryć podczas obecnych oględzin. Zalecamy zatem skorzystanie z możliwości oględzin pojazdu we własnym zakresie lub w Autoryzowanej Stacji Obsługi danej marki, co pozwoli na pełniejszą weryfikację stanu technicznego pojazdu przed udziałem w aukcji."

Przedmiotowa ocena określa ogólny stan pojazdu na dzień oględzin, nie może być traktowana jako kompleksowa ocena stanu technicznego. Podczas oględzin okazano 1 klucz, książkę serwisową i instrukcję obsługi. Odpryski i zarysowania w obszarze całego pojazdu. Pojazd przedstawiony do oględzin zabrudzony z brakiem możliwości wykonania szczegółowej oceny powłoki lakierowej.

Restrictive disclaimer - regarding valuation

Nie weryfikowano szczegółowo stanu układu napędowego, zawieszenia, kierowniczego, hamulcowego oraz wydechowego. Ocena została wykonana bez użycia podnośnika i specjalistycznego sprzętu diagnostycznego, nie dokonywano demontażu osłon i innych elementów. Ocena określa ogólny stan pojazdu na dzień oględzin w miejscu jego udostępnienia, nie może być zatem traktowana jako kompleksowa ocena stanu technicznego. Specyfikacja wg. programu operacyjnego w zakresie wyposażenia standardowego i dodatkowego nie gwarantuje zgodności ze stanem faktycznym w zakresie możliwym do ustalenia przez rzeczoznawcę podczas oględzin pojazdu. Pomiar grubości powłoki lakierowej wykonano w miejscach możliwych do ich wykonania pomiary nie gwarantują oryginalności poszczególnych elementów poddanych ocenie.

- W Ocenie/Raporcie uwzględniono niesprawności, uszkodzenia, braki itp., które były możliwe do stwierdzenia organoleptycznego, w warunkach oględzin (z uwzględnieniem: stanu czystości pojazdu, warunków atmosferycznych, oświetlenia itd.) oraz bez weryfikacji serwisowej, bez dostępu do spodu pojazdu, bez specjalistycznego sprzętu diagnostycznego (w tym bez diagnostyki komputerowej), bez jazdy próbnej wykonanej w warunkach drogowych z obciążeniem.
- W ramach Oceny/Raportu nie weryfikowano odczytanego stanu drogomierza z zapisami w urządzeniach elektronicznych pojazdu.
- Rzeczoznawca nie bierze na siebie odpowiedzialności za wady ukryte (prawne i fizyczne) oraz ewentualne skutki wynikające z dalszego użytkowania przedmiotu oceny, a także za skutki wykorzystania samej oceny.
- Podane przedziały grubości powłoki lakierowej, dotyczą punktów pomiarowych. Nie mogą być traktowane jako gwarancja, że grubość powłoki lakierowej w innych punktach nie wykracza poza te przedziały.
- Zawarte w niniejszej Ocenie/Raporcie informacje (w tym dotyczące wyposażenia) służą jedynie ogólnym celom informacyjnym. Ocena/Raport nie może być zatem traktowana jako oferta w rozumieniu przepisów Kodeksu Cywilnego oraz opisu towaru ani zapewnienia w rozumieniu art. 4 Ustawy z dnia 27 lipca 2002 roku o szczególnych warunkach sprzedaży konsumenckiej.

- Niniejsza Ocena/Raport nie jest szczegółową oceną stanu technicznego.

Ocenę/Raport wykonano w kierunku ujawnienia uszkodzeń nieakceptowanych z punktu widzenia właściwego przewodnika zwrotu pojazdu lub innych ustaleń ze Zleceniodawcą. Tym samym Ocena/Raport może nie ujmować typowych zużyć i uszkodzeń eksploatacyjnych.

PHOTOGRAPHIC DOCUMENTATION



Photo 1.
Przekątna przednia lewa



Photo 2.
Przód

PHOTOGRAPHIC DOCUMENTATION



Photo 3.
Przekątna przednia prawa



Photo 4.
Bok prawy z przodu

PHOTOGRAPHIC DOCUMENTATION



Photo 5.
Bok prawy z tyłu



Photo 6.
Przekątna tylna prawa

PHOTOGRAPHIC DOCUMENTATION



Photo 7.
Tyl



Photo 8.
Przekątna tylna lewa

PHOTOGRAPHIC DOCUMENTATION



Photo 9.
Bok lewy z tyłu



Photo 10.
Bok lewy z przodu

PHOTOGRAPHIC DOCUMENTATION



Photo 11.
Próg lewy (widok od przodu)



Photo 12.
Próg prawy (widok od przodu)

PHOTOGRAPHIC DOCUMENTATION

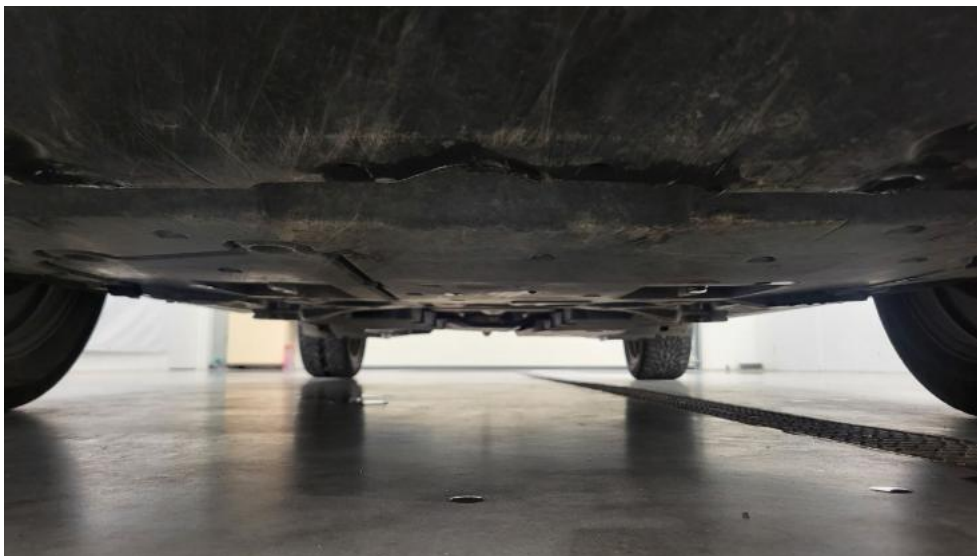

Photo 13.
Spód pojazdu przód



Photo 14.
Spód pojazdu tył

PHOTOGRAPHIC DOCUMENTATION



Photo 15.

Tarcza hamulcowa przednia prawa



Photo 16.

Tarcza hamulcowa tylna prawa

PHOTOGRAPHIC DOCUMENTATION



Photo 17.
Tarcza hamulcowa tylna lewa



Photo 18.
Tarcza hamulcowa przednia lewa

PHOTOGRAPHIC DOCUMENTATION



Photo 19.
Bagażnik



Photo 20.
Koło zapasowe

PHOTOGRAPHIC DOCUMENTATION



Photo 21.
Komora silnika

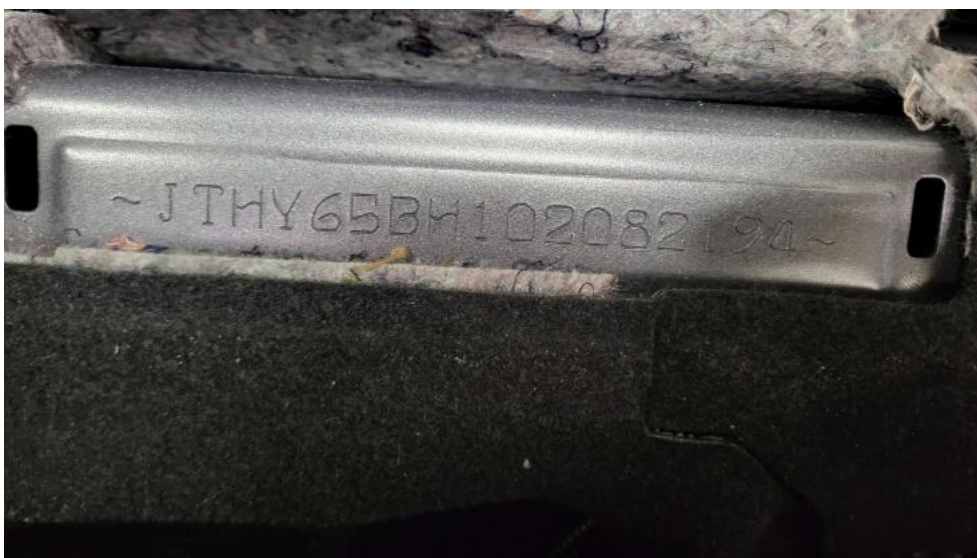

Photo 22.
Numer identyfikacyjny

PHOTOGRAPHIC DOCUMENTATION



Photo 23.
Tabliczka znamionowa



Photo 24.
Zestaw wskaźników - przebieg

PHOTOGRAPHIC DOCUMENTATION



Photo 25.

Widok przez otwarte drzwi przednie lewe



Photo 26.

Kierownica z lewej strony

PHOTOGRAPHIC DOCUMENTATION



Photo 27.

Widok przez otwarte drzwi tylne lewe



Photo 28.

Widok z tylnej kanapy na deskę rozdz.

PHOTOGRAPHIC DOCUMENTATION



Photo 29.
Konsola środkowa

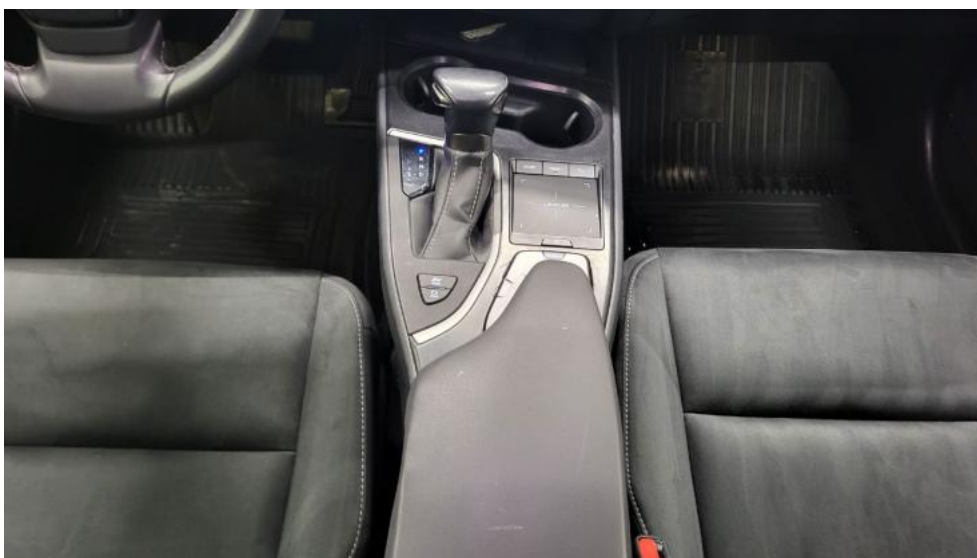

Photo 30.
Tunel środkowy

PHOTOGRAPHIC DOCUMENTATION



Photo 31.
Kierownica (na wprost)

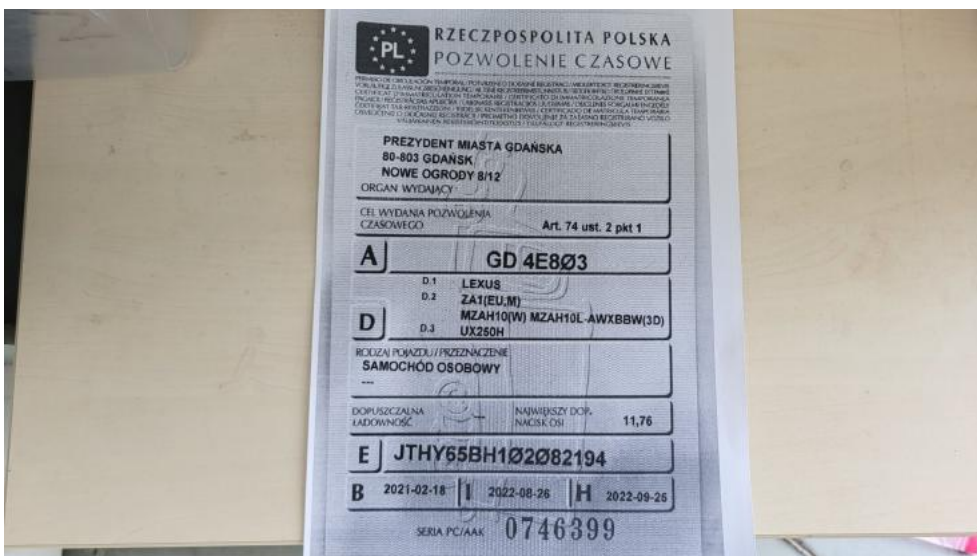

Photo 32.
Dowód rej. Str. 1

PHOTOGRAPHIC DOCUMENTATION

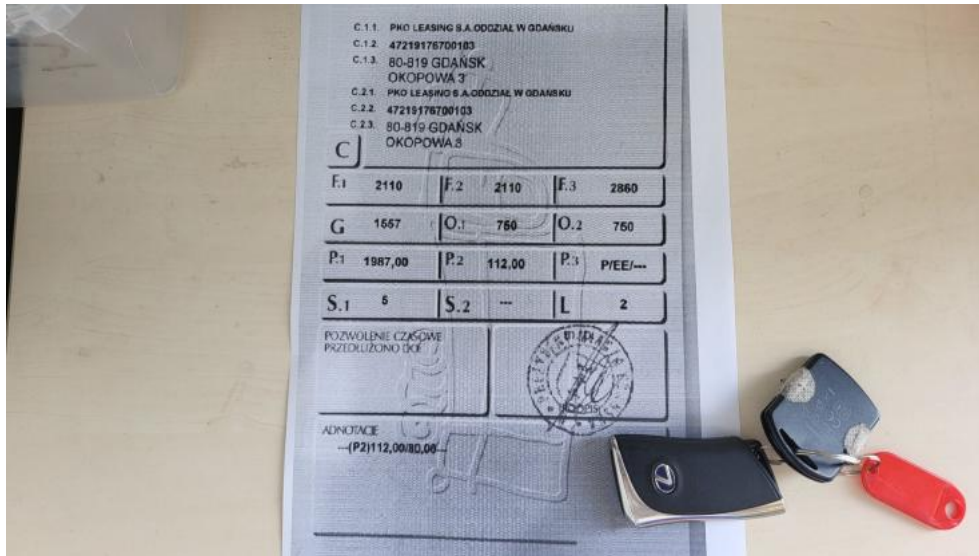

Photo 33.
Dow. Rej. Str.2 i klucze



Photo 34.
Zdjęcie do protokołu

PHOTOGRAPHIC DOCUMENTATION



Photo 35.
Zdjęcie do protokołu



Photo 36.
Zdjęcie do protokołu

PHOTOGRAPHIC DOCUMENTATION



Photo 37.
Zdjęcie do protokołu



Photo 38.
Zdjęcie do protokołu

PHOTOGRAPHIC DOCUMENTATION



Photo 39.

Listwa śr zderzaka przedniego - Wgniecenie/odkształcenie 1



Photo 40.

Spoiler zderzaka przedniego - Rysa/odprysk 1

PHOTOGRAPHIC DOCUMENTATION



Photo 41.

Szyba czołowa - zdjęcie poglądowe 1

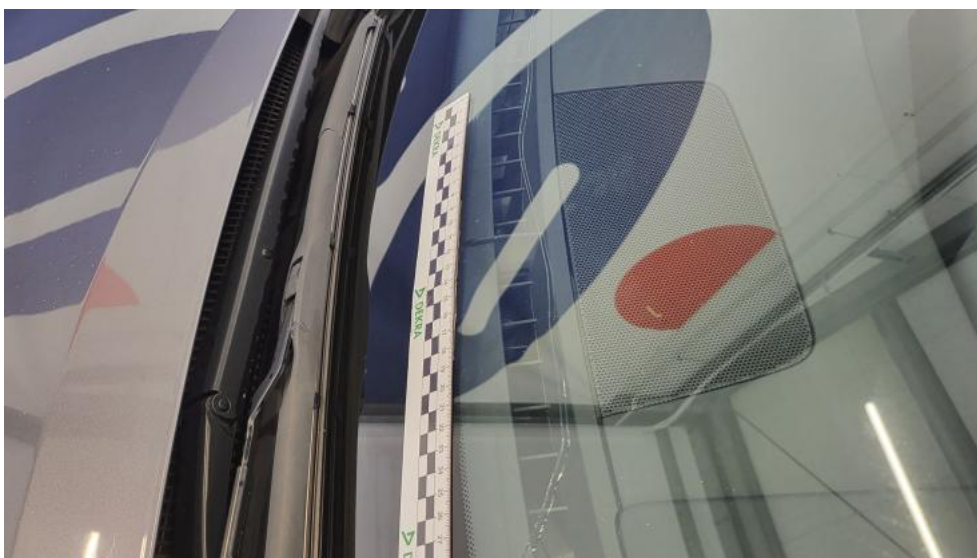

Photo 42.

Szyba czołowa - Pęknięcie/rozerwanie 1

PHOTOGRAPHIC DOCUMENTATION



Photo 43.
Szyba czołowa - Pęknięcie/rozerwanie 2



Photo 44.
Zderzak - Rysa/odprysk 1

PHOTOGRAPHIC DOCUMENTATION



Photo 45.
Błotnik przedni P - Rysa/odprysk 1



Photo 46.
Felga aluminiowa przednia P - Rysa/odprysk 1

PHOTOGRAPHIC DOCUMENTATION



Photo 47.
Drzwi przednie P - Rysa/odprysk 1



Photo 48.
Drzwi przednie P - Rysa/odprysk 2

PHOTOGRAPHIC DOCUMENTATION



Photo 49.

Drzwi przednie P() - Rysa/odprysk 3



Photo 50.

Drzwi tylne P - Rysa/odprysk 1

PHOTOGRAPHIC DOCUMENTATION



Photo 51.
Drzwi tylne P - Rysa/odprysk 2



Photo 52.
Drzwi tylne P() - Rysa/odprysk 3

PHOTOGRAPHIC DOCUMENTATION



Photo 53.
Drzwi tylne P - Wgniecenie/odkształcenie 1



Photo 54.
Klamka drzwi prz P - Rysa/odprysk 1

PHOTOGRAPHIC DOCUMENTATION



Photo 55.
Lusterko zew P - Rysa/odprysk 1



Photo 56.
Próg P - Wgniecenie/odkształcenie 1

PHOTOGRAPHIC DOCUMENTATION



Photo 57.
Błotnik tylny P / Ściana boczna P - Rysa/odprysk 1



Photo 58.
Błotnik tylny P / Ściana boczna P - Wgniecenie/odkształcenie 1

PHOTOGRAPHIC DOCUMENTATION



Photo 59.
Felga aluminiowa tylna P - Rysa/odprysk 1



Photo 60.
Listwa krawędzi błotnika tył P - Rysa/odprysk 1

PHOTOGRAPHIC DOCUMENTATION



Photo 61.
Zderzak tylny - zdjęcie poglądowe 1



Photo 62.
Zderzak tylny - Rysa/odprysk 1

PHOTOGRAPHIC DOCUMENTATION



Photo 63.
Zderzak tylny - Rysa/odprysk 2



Photo 64.
Zderzak tylny() - Rysa/odprysk 3

PHOTOGRAPHIC DOCUMENTATION



Photo 65.
Zderzak tylny cz dolna - Rysa/odprysk 1



Photo 66.
Zderzak tylny cz dolna - Rysa/odprysk 2

PHOTOGRAPHIC DOCUMENTATION



Photo 67.
Dach - Wgniecenie/odkształcenie 1



Photo 68.
Błotnik tylny L / Ściana boczna L - Rysa/odprysk 1

PHOTOGRAPHIC DOCUMENTATION



Photo 69.

Błotnik tylny L / Ściana boczna L - Wgniecenie/odkształcenie 1

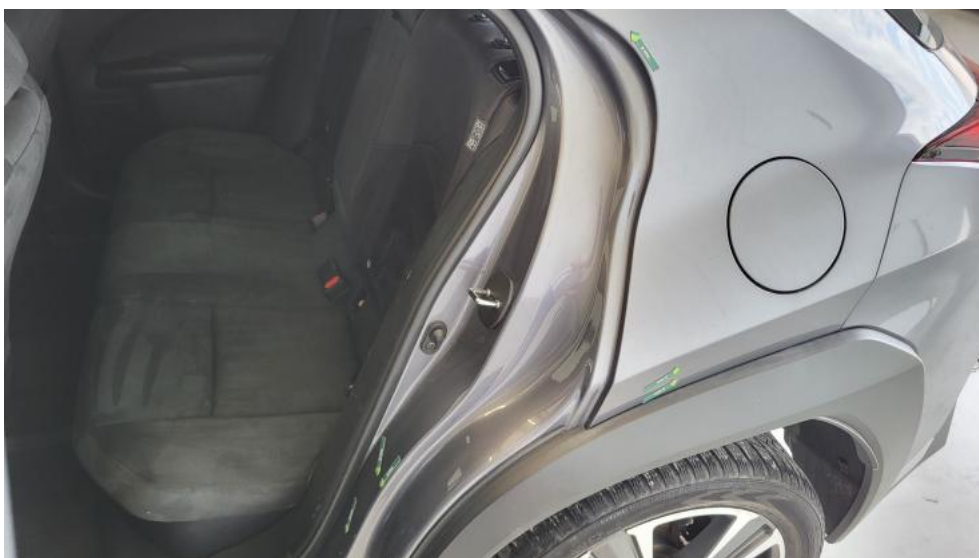

Photo 70.

Błotnik tylny L / Ściana boczna L - Wgniecenie/odkształcenie 2

PHOTOGRAPHIC DOCUMENTATION



Photo 71.
Felga aluminiowa tylna L - Rysa/odprysk 1



Photo 72.
Drzwi przed L - Rysa/odprysk 1

PHOTOGRAPHIC DOCUMENTATION



Photo 73.

Drzwi przed L - Rysa/odprysk 2



Photo 74.

Drzwi przed L - Wgniecenie/odkształcenie 1

PHOTOGRAPHIC DOCUMENTATION



Photo 75.

Drzwi tylne L - Rysa/odprysk 1



Photo 76.

Drzwi tylne L - Rysa/odprysk 2

PHOTOGRAPHIC DOCUMENTATION



Photo 77.
Drzwi tylne L - Inne 1



Photo 78.
Próg L - Rysa/odprysk 1

PHOTOGRAPHIC DOCUMENTATION



Photo 79.
Próg L - Wgniecenie/odkształcenie 1



Photo 80.
Słupek środkowy L - Wgniecenie/odkształcenie 1

PHOTOGRAPHIC DOCUMENTATION



Photo 81.
Felga Aluminiowa przednia L - Rysa/odprysk 1



Photo 82.
Deska rozdzielcza - Rysa/odprysk 1

PHOTOGRAPHIC DOCUMENTATION



Photo 83.
Podłokietnik środkowy przedni - zdjęcie poglądowe 1

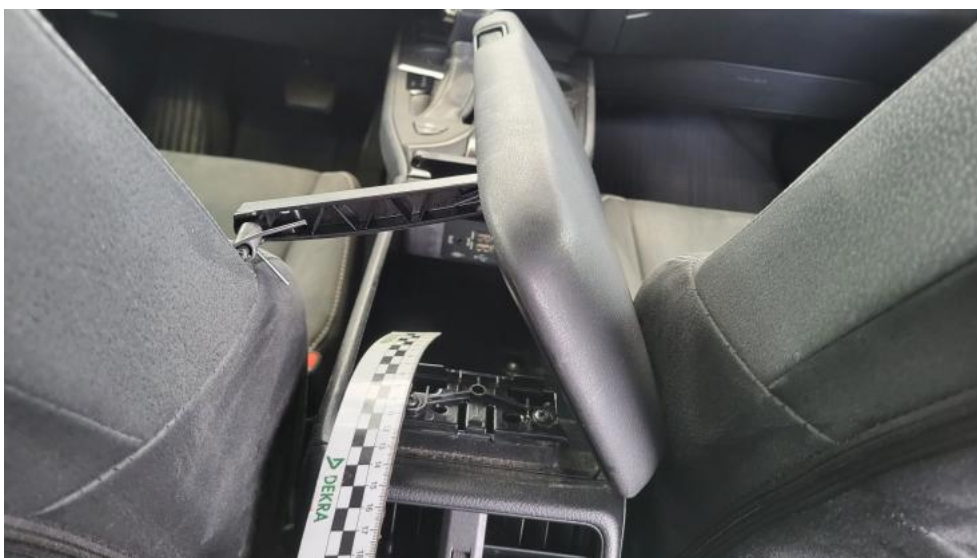

Photo 84.
Podłokietnik środkowy przedni - Inne 1

PHOTOGRAPHIC DOCUMENTATION



Photo 85.

Podłokietnik środkowy przedni - Inne 2



Photo 86.

Fotel prz. lew. - Inne 1

PHOTOGRAPHIC DOCUMENTATION



Photo 87.

Fotel prz. praw. - zdjęcie poglądowe 1



Photo 88.

Fotel prz. praw. - Inne 1

PHOTOGRAPHIC DOCUMENTATION



Photo 89.

Tapicerka drzwi przednich L - Rysa/odprysk 1



Photo 90.

Tapicerka drzwi przednich P - Wgniecenie/odkształcenie 1

PHOTOGRAPHIC DOCUMENTATION



Photo 91.
Tapicerka drzwi tylnych L - Rysa/odprysk 1



Photo 92.
Tapicerka drzwi tylnych P - Rysa/odprysk 1

PHOTOGRAPHIC DOCUMENTATION



Photo 93.
Podsufitka - zdjęcie poglądowe 1



Photo 94.
Podsufitka - Pęknięcie/rozerwanie 1

PHOTOGRAPHIC DOCUMENTATION



Photo 95.

Wykładzina(y) słupka tylnego L - Rysa/odprysk 1



Photo 96.

Wykładzina(y) słupka tylnego L - Rysa/odprysk 2

PHOTOGRAPHIC DOCUMENTATION

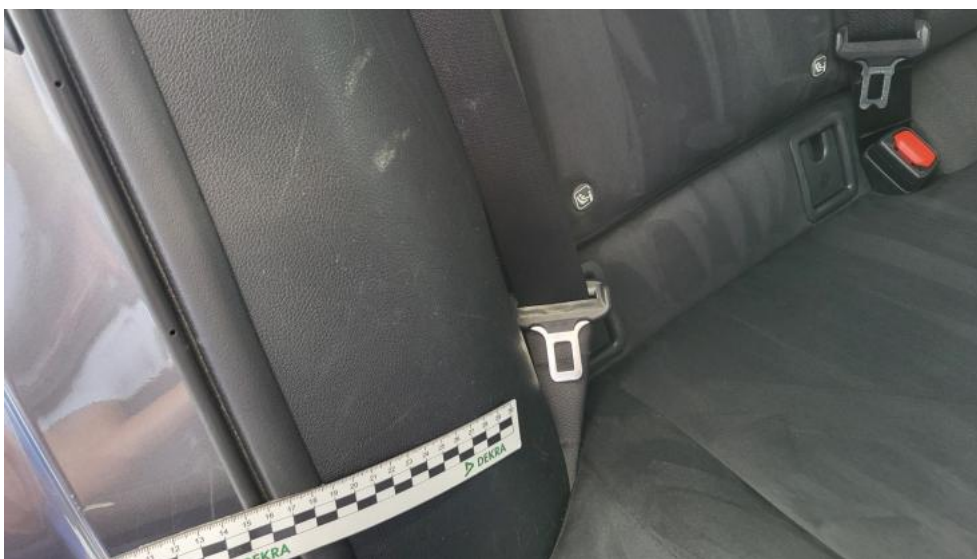

Photo 97.

Wykładzina(y) słupka tylnego P - Rysa/odprysk 1