

DEKRA's commission No. : PKOL(W)/LODZ/51769/26/06/03  
 commission/ damage No. : 22/013452  
 Date of commission: 03-06-2026

**DEKRA Poland - Headquarters**  
 02-673 Warszawa, ul. Konstruktorska 12A

**Client :**

PKO Leasing SA  
 Świętokrzyska 36  
 00-116 Warszawa

**Expert:**

**Kacper Sosnowski (WSP)**  
 DEKRA Polska - współpraca O/Warszawa  
**Andrzej Sosnowski**  
 DEKRA Polska - Centrala

**NOTE:**

Due to the use of the document it was removed from it any information relating to the value of the vehicle, the price of equipment, adjustments, etc..

**Vehicle data**

Group of objects (Eurotax)	cars
EC code (Eurotax)	0144571
Manufacturer	MERCEDES-BENZ
Model	E Klasa [W 213] 20-23
Type / version	E 220 d
Body type	sedan
Number of doors / seats	4/5
Curb weight [kg]	1750
Gross vehicle weight [kg]	2410
Wheelbase 1/2	2939
Engine type	Automatic ignition
Pollution reduction system	KSC
Engine capacity [ccm]	1950
Engine Power [hp/kW]	195/143
Gearbox	automatic
Registration /record No.	W0PASAM
VIN / serial number	W1K2130041A897232
Date of first registration	09-11-2020
Date of next. tech. test	17-10-2026
Year of manufacture	2020 (year has been verified with the manufacturer's base)
Readout [km]	143 899 (read)
Body color / type of coating	black/double-layered, metallized

Tyres

axle	Wheel	Manufacturer, type	Size	Measured profile
Front	right	GOOD RIDE, ALLSEASON ELITE Z401	225/55 17 101W	2,5 mm
	left	GOOD RIDE, ALLSEASON ELITE Z401	225/55 17 101W	3,0 mm
back	right	GOOD RIDE, ALLSEASON ELITE Z401	225/55 17 101W	1,5 mm
	left	GOOD RIDE, ALLSEASON ELITE Z401	225/55 17 101W	1,5 mm

Standard equipment by Eurotax

- |   |  |
|---|--|
| 1. ABS i ASR  | 21. Mobile Tire System                   |
| 2. Alarm  | 22. Navigation system                    |
| 3. Automated High-beam assist                               | 23. Other                                |
| 4. Automatic climate control                                | 24. Other                                |
| 5. Bord entertainment: other accessories, Radio             | 25. Other                                |
| 6. Brake Assist   | 26. Other                                |
| 7. Driver knee airbag                                       | 27. Other                                |
| 8. ESP (Electronical Stabilizing Program)                   | 28. Other                                |
| 9. Floor mat  | 29. Other                                |
| 10. Headrests front   | 30. Other                                |
| 11. Interior decoration: other                              | 31. Pre-Crash System                     |
| 12. Interior decoration: other                              | 32. Rear seat-backs foldable             |
| 13. Interior decoration: other                              | 33. Rear view camera                     |
| 14. Interior: other   | 34. Selectable driveline characteristics |
| 15. Kontrola trakcji  | 35. Szyby sterowane elektrycznie         |
| 16. LED front dim light                                     | 36. Traffic sign recognition             |
| 17. Leather steering wheel, Multi functional steering wheel | 37. USB in                               |
| 18. Light alloy wheels from 17"                             | 38. USB in                               |
| 19. Lumbar adjust driver, Lumbar adjust passenger           | 39. Uni-Lackierung                       |
| 20. Lumbar adjust driver, Lumbar adjust passenger           |  |

Dealer's equipment (selected items)

- |   |       |   |
|---|-------|---|
| 1. Door mirrors autodimming, Door mirrors electrically foldable, Rear-view mirror autodimming | ..... | - |
| Lusterka boczne składane elektrycznie   |       |   |
| Lusterko boczne kierowcy oraz wsteczne automatycznie przyciemniane                            |       |   |
| 2. Heated seat driver, Heated seat passenger  | ..... | - |
| 3. Interior: other  | ..... | - |
| 4. Metallic paint   | ..... | - |
| 5. On board monitor   | ..... | - |
| 6. Other  | ..... | - |
| 7. Park Assistant, Park Distance Control front, Park Distance Control rear                    | ..... | - |
| Asystent parkowania aktywny z PARKTRONIC  |       |   |
| 8. Wood finish  | ..... | - |

**Base value of the vehicle**

Base value of the vehicle by Eurotax (net) ..... -

**Corrections**

First registration

Equipment

Tyres

Other

Current market situation ..... -  
Earlier repairs ..... -  
Uszkodzenia, stan, weryfikacja serwisowa, barki ..... -

Above figure was estimated on the basis of price quotations of used cars on the Polish market Eurotax (database number 06-2026 POL) with regard to technical and market parameters affecting the value of the vehicle.

Basic print without information about the vehicle's value - duey to use of the document any information relating to the value of the vehicle, the price of equipment, adjustments, etc.. were removed

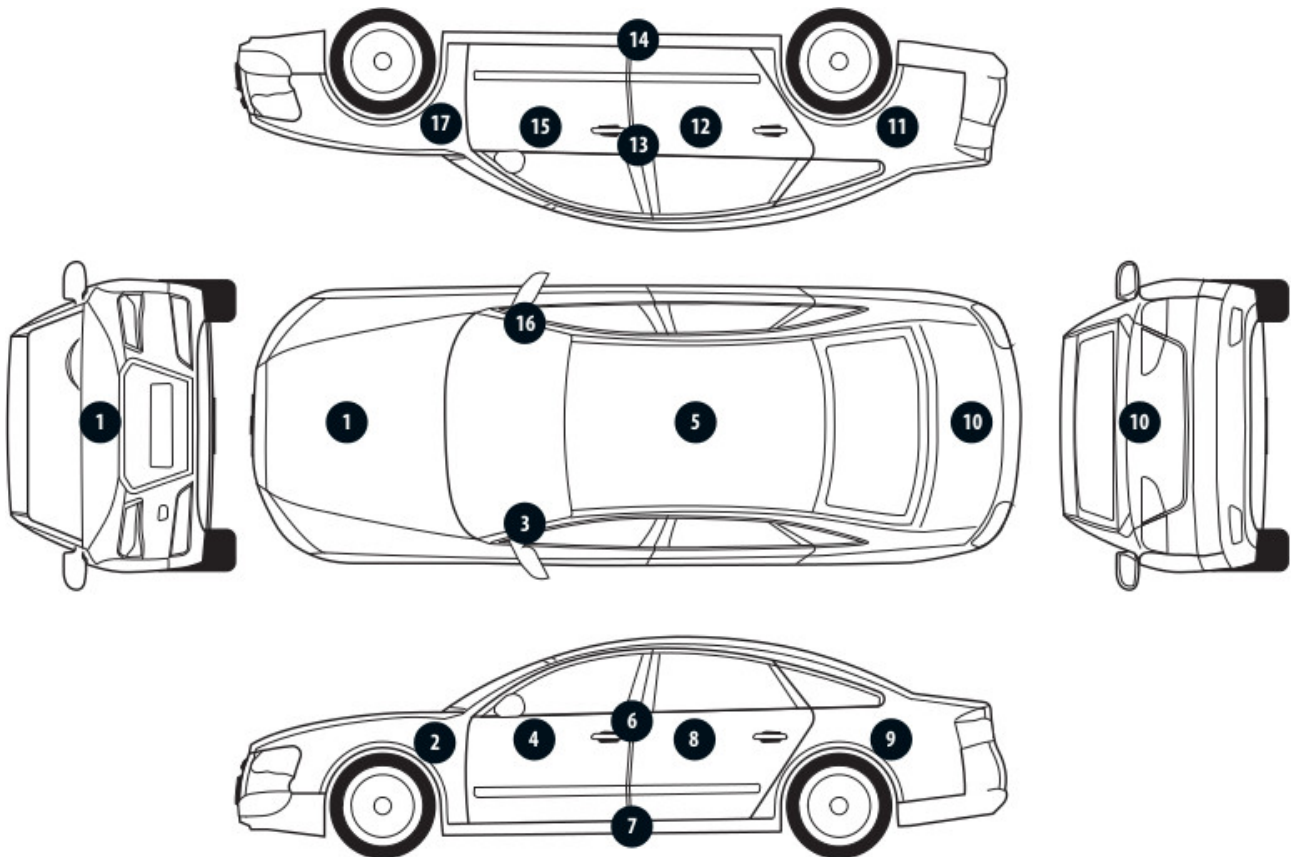
---

Date: 15-06-2026

DEKRA's expert:  
Kacper Sosnowski (WSP)  
Andrzej Sosnowski

**Document issued electronically valid without signature.**

Measurement of thickness of the vehicle lacquer coating



No. of controlled item	Controlled item	Measured range of thickness of the lacquer coat [ $\mu\text{m}$ ]
1	Front cover	to 150
2	Front left fender	to 150
3	Left front pillar	to 150
4	Front left door	to 150
5	Roof	to 150
6	Left middle pillar	to 150
7	Right side sill	to 150
8	Left rear door	to 150
9	Rear left fender	to 150
10	Cover/lid	to 150
11	Right rear fender	150 - 200
12	Right rear door	150 - 2000
13	Right middle pillar	to 150
14	Right side sill	to 150
15	Front right door	150 - 200
16	Right front pillar	to 150
17	Front right fender	150 - 200

### Description of the technical condition

A detailed description of the technical condition contains in Description of the technical condition attached to following expertise.

### General comments - regarding valuation

#### **Vehicle documents**

During the inspection the registration proof of the vehicle was presented and its photo was taken and enclosed to the expertise.

During the inspection the service book was presented and its number is given below:  
elektroniczna

---

#### **Information concerning the origin of the vehicle**

Lack of reliable data.

---

#### **Anti-theft protection - immobilizer**

- as a result of the inspection of the vehicle found no malfunctions of the immobilizer in the extent possible to determine during the inspection of the vehicle in the non- workshop conditions.

---

#### **Anti-theft protection - other:**

not found

---

#### **Additional comments on the car:**

Not applicable.

---

#### **Test drive**

Test drive of the vehicle was conducted. Test drive in the full extent is not possible. Comment below:  
ograniczenia placowe

---

#### **Checking of the correctness and / or construction of identification / serial numbers of the object:**

Not tested

---

#### **Verification of the accuracy of the object data, including year of production, and other.**

Not conducted - adopted according to the documents presented and indicated sources.

- 
- The read odometer status has not been verified with records in electronic equipment of the vehicle.
  - This expertise is used exclusively to estimate the market value of the item pricing and can not be used for any purpose other than those mentioned above.
  - An expert assumes no responsibility for hidden defects (legal and physical) and the possible consequences arising from the continuing use of the subject of valuation, and for the consequences of using the same valuation.
  - The above pricing is not an expertise of the technical condition of the subject of valuation and as such can not be considered, in particular, can not be treated as a guarantee for the sales subject of the valuation for estimated value.
  - This evaluation may not be published as whole in any document without consent of its executors and without their consent as to the form and contents of such publication.
  - The evaluation has been carried out basing on delivered documentation and organoleptic examination of

the assessed object. No diagnostic examination has been carried out, nor any workshop verification of the assessed object.

- This expertise has been issued basing on inspection of the assessed object in conditions ruling in its availability location.

---

#### Comments to the commission - regarding valuation

##### **Kluczyki**

TAK

1

---

#### Expert comments - regarding valuation

Rysy na samochodzie. Nieprzyjemny zapach w samochodzie. Pierwsza rejestracja w kraju 05-08-2021. Głośna praca drzwi przednich lewych. Informacja sprawdzić okładziny hamulcowe. Informacja aktywny asystent hamowania, zakres działania ograniczony. Odpryski na szybie czołowej. Widoczne wady lakiernicze.

Rzeczoznawca dokonał oględzin pojazdu w warunkach parkingowych, co mogło ograniczyć pełną ocenę jego stanu technicznego. Dodatkowo, jeżeli jazda próbna została przeprowadzona (informacje w treści raportu), to wykonano ją w warunkach parkingowych, z niewielką prędkością, co może nie odzwierciedlać pełnych warunków eksploatacyjnych. Istnieje możliwość, że w innych okolicznościach ujawnią się dodatkowe uszkodzenia lub usterki, których nie można było wykryć podczas obecnych oględzin. Zalecamy zatem skorzystanie z możliwości oględzin pojazdu we własnym zakresie lub w Autoryzowanej Stacji Obsługi danej marki, co pozwoli na pełniejszą weryfikację stanu technicznego pojazdu przed udziałem w aukcji."

#### Restrictive disclaimer - regarding valuation

- W Ocenie/Raporcie uwzględniono niesprawności, uszkodzenia, braki itp., które były możliwe do stwierdzenia organoleptycznego, w warunkach oględzin (z uwzględnieniem: stanu czystości pojazdu, warunków atmosferycznych, oświetlenia itd.) oraz bez weryfikacji serwisowej, bez dostępu do spodu pojazdu, bez specjalistycznego sprzętu diagnostycznego (w tym bez diagnostyki komputerowej), bez jazdy próbnej wykonanej w warunkach drogowych z obciążeniem.
- W ramach Oceny/Raportu nie weryfikowano odczytanego stanu drogomierza z zapisami w urządzeniach elektronicznych pojazdu.
- Rzeczoznawca nie bierze na siebie odpowiedzialności za wady ukryte (prawne i fizyczne) oraz ewentualne skutki wynikające z dalszego użytkowania przedmiotu oceny, a także za skutki wykorzystania samej oceny.
- Podane przedziały grubości powłoki lakierowej, dotyczą punktów pomiarowych. Nie mogą być traktowane jako gwarancja, że grubość powłoki lakierowej w innych punktach nie wykracza poza te przedziały.
- Zawarte w niniejszej Ocenie/Raporcie informacje (w tym dotyczące wyposażenia) służą jedynie ogólnym celom informacyjnym. Ocena/Raport nie może być zatem traktowana jako oferta w rozumieniu przepisów Kodeksu Cywilnego oraz opisu towaru ani zapewnienia w rozumieniu art. 4 Ustawy z dnia 27 lipca 2002 roku o szczególnych warunkach sprzedaży konsumenckiej.
- Niniejsza Ocena/Raport nie jest szczegółową oceną stanu technicznego.

Ocenę/Raport wykonano w kierunku ujawnienia uszkodzeń nieakceptowanych z punktu widzenia właściwego przewodnika zwrotu pojazdu lub innych ustaleń ze Zleceniodawcą. Tym samym Ocena/Raport może nie ujmować typowych zużyć i uszkodzeń eksploatacyjnych.

PHOTOGRAPHIC DOCUMENTATION



**Photo 1.**  
Przekątna przednia lewa



**Photo 2.**  
Przód

PHOTOGRAPHIC DOCUMENTATION



**Photo 3.**  
Przekątna przednia prawa



**Photo 4.**  
Bok prawy z przodu

PHOTOGRAPHIC DOCUMENTATION



**Photo 5.**  
Bok prawy z tyłu



**Photo 6.**  
Przekątna tylna prawa

PHOTOGRAPHIC DOCUMENTATION



**Photo 7.**  
Tyl



**Photo 8.**  
Przekątna tylna lewa

PHOTOGRAPHIC DOCUMENTATION



**Photo 9.**  
Bok lewy z tyłu



**Photo 10.**  
Bok lewy z przodu

PHOTOGRAPHIC DOCUMENTATION



**Photo 11.**  
Próg lewy (widok od przodu)



**Photo 12.**  
Próg prawy (widok od przodu)

PHOTOGRAPHIC DOCUMENTATION



**Photo 13.**  
Spód pojazdu przód



**Photo 14.**  
Spód pojazdu tył

PHOTOGRAPHIC DOCUMENTATION



**Photo 15.**

Tarcza hamulcowa przednia prawa



**Photo 16.**

Tarcza hamulcowa tylna prawa

PHOTOGRAPHIC DOCUMENTATION



**Photo 17.**

Tarcza hamulcowa tylna lewa



**Photo 18.**

Tarcza hamulcowa przednia lewa

PHOTOGRAPHIC DOCUMENTATION



**Photo 19.**  
Bagażnik



**Photo 20.**  
Koło zapasowe

PHOTOGRAPHIC DOCUMENTATION



**Photo 21.**  
Komora silnika



**Photo 22.**  
Numer identyfikacyjny

PHOTOGRAPHIC DOCUMENTATION



**Photo 23.**  
Tabliczka znamionowa



**Photo 24.**  
Zestaw wskaźników - przebieg

PHOTOGRAPHIC DOCUMENTATION



**Photo 25.**  
Zestaw wskaźników - serwis



**Photo 26.**  
Widok przez otwarte drzwi przednie lewe

PHOTOGRAPHIC DOCUMENTATION



**Photo 27.**  
Kierownica z lewej strony



**Photo 28.**  
Widok przez otwarte drzwi tylne lewe

PHOTOGRAPHIC DOCUMENTATION



**Photo 29.**

Widok z tylnej kanapy na deskę rozd.



**Photo 30.**

Konsola środkowa

PHOTOGRAPHIC DOCUMENTATION



**Photo 31.**  
Tunel środkowy



**Photo 32.**  
Kierownica (na wprost)

PHOTOGRAPHIC DOCUMENTATION



**Photo 33.**  
Dowód rej. Str. 1



**Photo 34.**  
Książka serwisowa – dane

PHOTOGRAPHIC DOCUMENTATION



**Photo 35.**  
Książka serwisowa – ostatni przegląd



**Photo 36.**  
Dowód rej. str. 2

PHOTOGRAPHIC DOCUMENTATION



**Photo 37.**  
Instrukcje



**Photo 38.**  
Kluczyki

PHOTOGRAPHIC DOCUMENTATION



**Photo 39.**  
Zdjęcie do protokołu

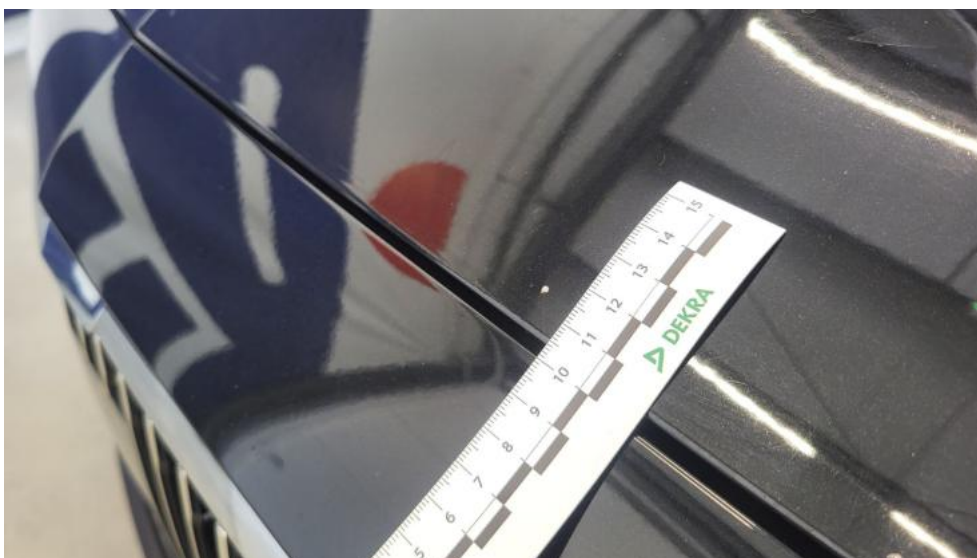


**Photo 40.**  
Zdjęcie do protokołu

PHOTOGRAPHIC DOCUMENTATION



**Photo 41.**  
Kratka/zaślepka halogenu L - Rysa/odprysk 1



**Photo 42.**  
Pokrywa komory silnika - Rysa/odprysk 1

PHOTOGRAPHIC DOCUMENTATION



**Photo 43.**  
Pokrywa komory silnika - Rysa/odprysk 2



**Photo 44.**  
Zderzak - Rysa/odprysk 1

PHOTOGRAPHIC DOCUMENTATION

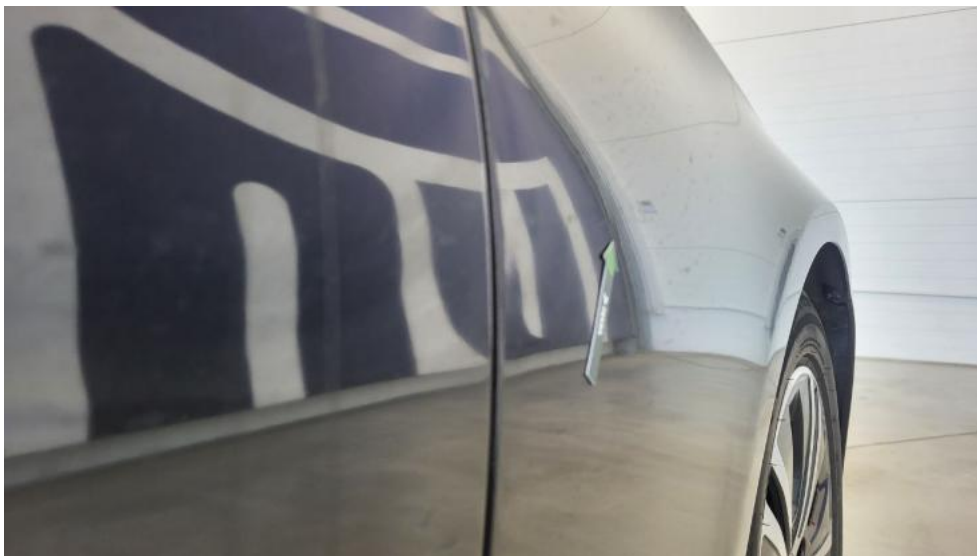


**Photo 45.**  
Zderzak - Wgniecenie/odkształcenie 1



**Photo 46.**  
Zderzak - Pęknięcie/rozerwanie 1

PHOTOGRAPHIC DOCUMENTATION



**Photo 47.**  
Błotnik przedni P - Wgniecenie/odkształcenie 1



**Photo 48.**  
Reflektor P - Rysa/odprysk 1

PHOTOGRAPHIC DOCUMENTATION



**Photo 49.**

Drzwi przednie P - Rysa/odprysk 1



**Photo 50.**

Drzwi przednie P - Rysa/odprysk 2

PHOTOGRAPHIC DOCUMENTATION



**Photo 51.**  
Drzwi przednie P - Wgniecenie/odkształcenie 1



**Photo 52.**  
Drzwi tylne P - Wgniecenie/odkształcenie 1

PHOTOGRAPHIC DOCUMENTATION



**Photo 53.**  
Lusterko zew P - Rysa/odprysk 1



**Photo 54.**  
Próg P - Wgniecenie/odkształcenie 1

PHOTOGRAPHIC DOCUMENTATION



**Photo 55.**  
Próg P - Wgniecenie/odkształcenie 2



**Photo 56.**  
Błotnik tylny P / Ściana boczna P - Rysa/odprysk 1

PHOTOGRAPHIC DOCUMENTATION



**Photo 57.**  
Błotnik tylny P / Ściana boczna P - Wgniecenie/odkształcenie 1



**Photo 58.**  
Błotnik tylny P / Ściana boczna P - Wgniecenie/odkształcenie 2

PHOTOGRAPHIC DOCUMENTATION



**Photo 59.**  
Błotnik tylny P / Ściana boczna P() - Wgniecenie/odkształcenie 3



**Photo 60.**  
Pokrywy bagażnika - Rysa/odprysk 1

PHOTOGRAPHIC DOCUMENTATION



**Photo 61.**  
Pokrywy bagażnika - Inne 1



**Photo 62.**  
Zderzak tylny - Rysa/odprysk 1

PHOTOGRAPHIC DOCUMENTATION



**Photo 63.**  
Zderzak tylny - Rysa/odprysk 2



**Photo 64.**  
Zderzak tylny - Pęknięcie/rozerwanie 1

PHOTOGRAPHIC DOCUMENTATION



**Photo 65.**  
Błotnik tylny L / Ściana boczna L - Rysa/odprysk 1



**Photo 66.**  
Błotnik tylny L / Ściana boczna L - Wgniecenie/odkształcenie 1

PHOTOGRAPHIC DOCUMENTATION



**Photo 67.**  
Błotnik tylny L / Ściana boczna L - Wgniecenie/odkształcenie 2



**Photo 68.**  
Felga aluminiowa tylna L - Rysa/odprysk 1

PHOTOGRAPHIC DOCUMENTATION



**Photo 69.**

Drzwi przed L - Rysa/odprysk 1



**Photo 70.**

Drzwi przed L - Wgniecenie/odkształcenie 1

PHOTOGRAPHIC DOCUMENTATION



**Photo 71.**  
Drzwi tylne L - Rysa/odprysk 1



**Photo 72.**  
Drzwi tylne L - Wgniecenie/odkształcenie 1

PHOTOGRAPHIC DOCUMENTATION



**Photo 73.**  
Felga Aluminiowa przednia L - Rysa/odprysk 1



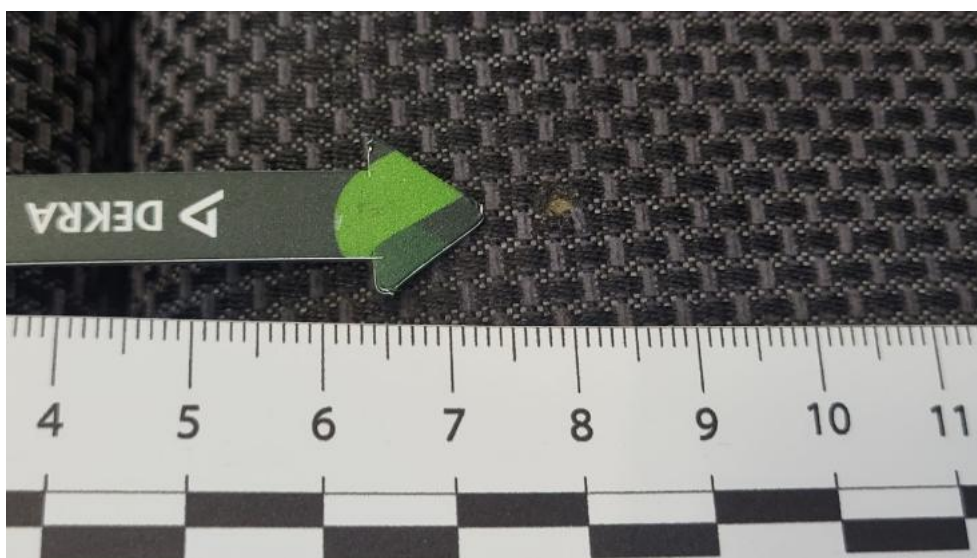
**Photo 74.**  
Koło kierownicy - Rysa/odprysk 1

PHOTOGRAPHIC DOCUMENTATION



**Photo 75.**

Fotel prz. lew. - zdjęcie poglądowe 1



**Photo 76.**

Fotel prz. lew. - Inne 1

PHOTOGRAPHIC DOCUMENTATION



**Photo 77.**

Fotel prz. praw. - zdjęcie poglądowe 1



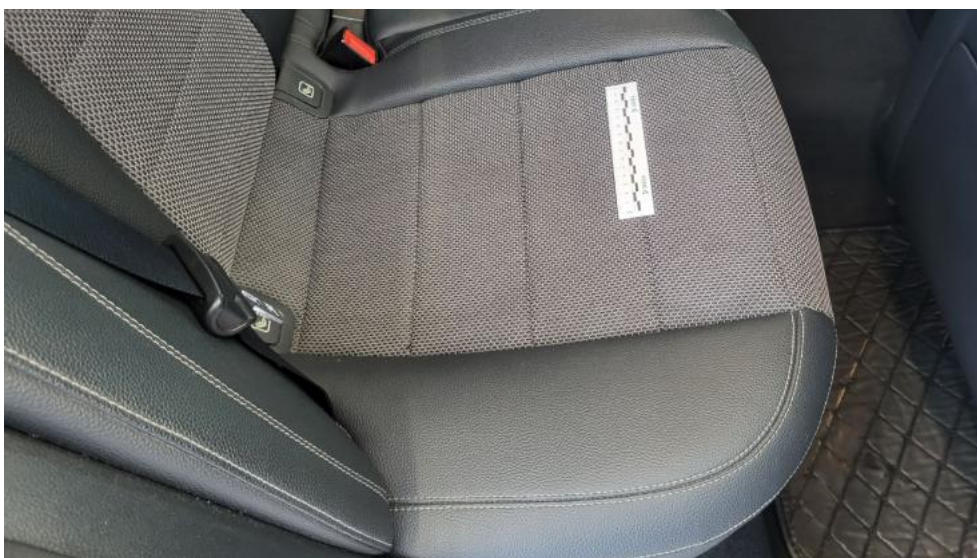
**Photo 78.**

Fotel prz. praw. - Inne 1

PHOTOGRAPHIC DOCUMENTATION

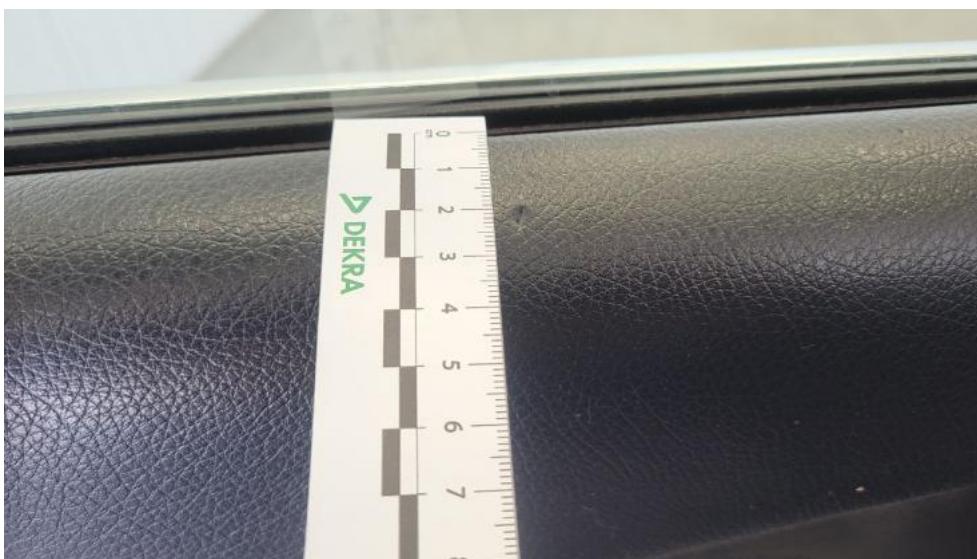


**Photo 79.**  
Kanapa tyl. - Inne 1



**Photo 80.**  
Kanapa tyl. - Inne 2

PHOTOGRAPHIC DOCUMENTATION



**Photo 81.**

Tapicerka drzwi przednich L - Wgniecenie/odkształcenie 1



**Photo 82.**

Tapicerka drzwi tylnych P - Wgniecenie/odkształcenie 1

PHOTOGRAPHIC DOCUMENTATION



**Photo 83.**  
Wykładzina(y) słupka przedniego L - Inne 1



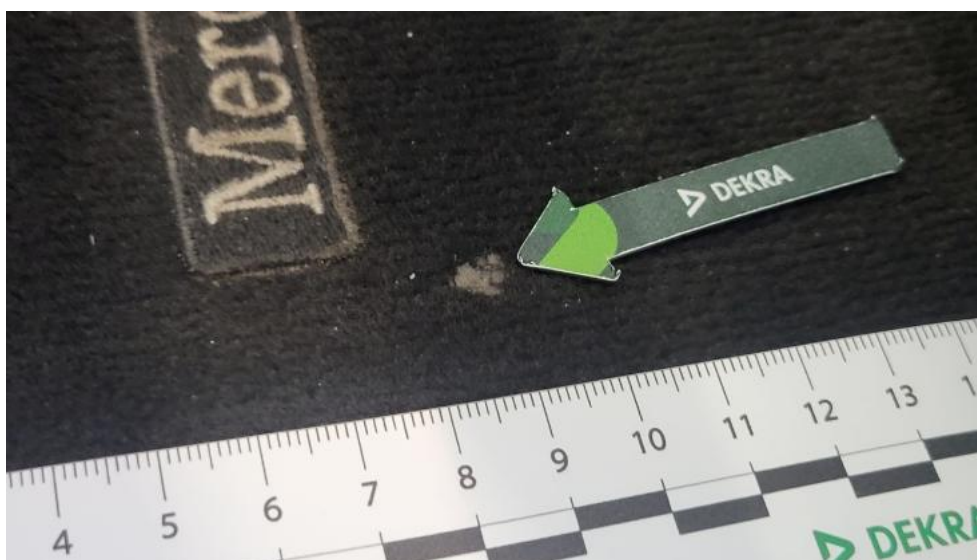
**Photo 84.**  
Wykładzina(y) słupka tylnego L - Pęknięcie/rozerwanie 1

PHOTOGRAPHIC DOCUMENTATION



**Photo 85.**

Dywanik prze L - zdjęcie poglądowe 1



**Photo 86.**

Dywanik prze L - Inne 1

PHOTOGRAPHIC DOCUMENTATION



**Photo 87.**  
Dywanik prze P - zdjęcie poglądowe 1



**Photo 88.**  
Dywanik prze P - Inne 1

PHOTOGRAPHIC DOCUMENTATION



**Photo 89.**  
Dywanik przez P - Inne 2



**Photo 90.**  
Wykładzina podłogi - zdjęcie poglądowe 1

PHOTOGRAPHIC DOCUMENTATION



**Photo 91.**

Wykładzina podłogi - Inne 1



**Photo 92.**

Wykładzina podłogi bagażnika - Inne 1