

Nr zlecenia DEKRA: PKOL(W)/LODZ/41786/26/05/14
Nr zlecenia/szkody: PS22/00731
Data zlecenia: 14-05-2026

DEKRA Polska - Centrala
02-673 Warszawa, ul. Konstruktorska 12A

Zleceniodawca:

PKO Leasing SA
Świętokrzyska 36
00-116 Warszawa

Rzeczoznawcy:

Kacper Sosnowski (WSP)
DEKRA Polska - współpraca O/Warszawa
Maciej Teodorczuk (WSP)
DEKRA Polska - współpraca O/Warszawa

UWAGA:

Ze względu na przeznaczenie dokumentu usunięto w nim wszelkie informacje dotyczące wartości pojazdu, cen wyposażenia, korekt, etc.

Dane pojazdu

Grupa obiektów (Eurotax)	samochody osobowe
Kod EC (Eurotax)	0128688
Producent	AUDI
Model	A8 [4N] 17-21
Typ/wersja	A8 L 50 TDI mHEV Quattro Tiptr.
Rodzaj nadwozia	sedan
Liczba drzwi/liczba miejsc	4/5
Masa własna [kg]	2000
Dopuszczalna masa całkowita [kg]	2700
Rozstaw osi 1/2	3128
Rodzaj silnika	z zapłonem samoczynnym
Układ oczyszczania spalin	KSC
Pojemność silnika [ccm]	2967
Moc silnika [KM/kW]	286/210
Skrzynia biegów	automatyczna 8-biegowa
Nr rejestracyjny	KR2KE77
VIN	WAUZZZF83KN011558
Data 1. rejestracji	31-01-2019
Data nast. bad. techn.	31-01-2027
Rok produkcji	2019 (rok produkcji został zweryfikowany z zewnętrzną bazą danych)
Stan licznika [km]	151 675 (odczytany)
Kolor nadwozia/rodzaj powłoki	grafitowy/METALIK

Ogumienie

Oś	Koło	Producent, typ	Rozmiar	Profil zmierzony
przednia	prawe	HANKOOK, WINTER ICEPT EVO3	235/55 18 104V	6,0 mm
	lewe	HANKOOK, WINTER ICEPT EVO3	235/55 18 104V	6,0 mm
tylna	prawe	HANKOOK, WINTER ICEPT EVO3	235/55 18 104V	7,0 mm
	lewe	HANKOOK, WINTER ICEPT EVO3	235/55 18 104V	6,5 mm

Wyposażenie standardowe wg Eurotax

1. ABS - system zapobiegający blokowaniu się kół podczas hamowania
2. Airbag 8 sztuk
3. Alarm z zabezpieczeniem przed odholowaniem pojazdu
4. Aplikacje dekoracyjne wnętrza dolne - w kolorze grafitowoszarym
5. Aplikacje dekoracyjne wnętrza górne - drewno jesion brązowoszare Naturell
6. Apteczka i trójkąt ostrzegawczy
7. Asystent świateł drogowych - funkcja automatycznego włączania/wyłączania świateł drogowych
8. Audi Connect - 3 lata
9. Audi Connect - dostęp do Internetu (licencja na 3 miesiące)
10. Audi Music Intefrace - gniazdo do podłączenia urządzeń zewnętrznych
11. Audi Pre Sense Basic - system wspomagający bezpieczeństwo kierowcy i pasażerów
12. Audi Pre Sense Front
13. Audi Virtual Cockpit - wyświetlacz cyfrowy kokpitu kierowcy
14. Audi lane assist - ostrzeżenie przed niezamierzoną zmianą pasa ruchu
15. Audi parking system plus - czujnik parkowania - przód i tył
16. Automatyczne otwieranie pokrywy bagażnika
17. Automatyczny obieg powietrza
18. Dywaniki welurowe - przód i tył
19. Dźwignia zmiany biegów w skórze
20. Elektryczne wspomaganie zamykania drzwi przód/tył
21. Felgi aluminiowe 18 (5-ramienne) V-design z ogumieniem 235/55
22. Fotele konturowe z funkcją pamięci ustawień/el. regulacją/pneumatycznym podparciem odc. lędźwiowego
23. Fotele przednie oraz skrajne siedzenia tylne - ogrzewane
24. Fotele przednie z elektryczną regulacją odcinka lędźwiowego
25. Immobilizer
26. Kierownica wielofunkcyjna, skórzana
27. Klimatyzacja automatyczna - 2 strefowa
28. Koło zapasowe - dojazdowe
29. Lakier uni
30. Lampy tylne wykonane w technice diodowej (LED)
31. Lusterka boczne reg./skł. el., ogrzewane, z pamięcią, prawe lusterko autom. opuszcz. podczas cofania
32. Lusterka boczne w kolorze nadwozia
33. Lusterko po stronie kierowcy, asferyczne
34. Lusterko po stronie pasażera typu Convex (lusterko zakrzywione, o szerszym kącie widzenia)
35. Nagrzewnica powietrza elektryczna
36. Oświetlenie wnętrza Ambiente
37. Pakiet dla palących
38. Podłokietnik przedni, komfortowy, oddzielny dla kierowcy i pasażera (ze schowkiem)
39. Progresywny układ kierowniczy
40. Radio MMI plus
41. Reflektory przednie w technologii LED
42. Rolety przeciwsłoneczne elektryczne - szyba tylna oraz szyby boczne
43. Schowek podręczny, chłodzony
44. Siedzenie tylne 3-miejscowe
45. System nagłośnienia Audi Sound System z 10 głośnikami
46. System nawigacji satelitarnej plus z panelem dotykowym MMI
47. Szyba przednia termoizolacyjna, laminowana
48. Szyby termoizolacyjne
49. Tapicerka skórzana Valcona
50. Tempomat z regulacją i limitem prędkości
51. Uchwyty ISOFIX - tył
52. Usługi Audi connect Safety&Service
53. Wskaźnik kontroli ciśnienia w oponach
54. Wyłącznik poduszki powietrznej pasażera z przodu
55. Zagłówki tylne - z manualną regulacją
56. Zamek centralny z pilotem
57. Zawieszenie pneumatyczne Adaptive air suspension
58. Zbiornik paliwa - 82l
59. Zestaw narzędzi z podnośnikiem
60. Złącze Bluetooth
61. Śruby zabezpieczające koła przed kradzieżą z systemem ostrzegającym o obluźowaniu się kół
62. Światła do jazdy dziennej LED

Wyposażenie dealerskie (wybrane elementy)

1. Advanced key - system umożliwiający otwarcie samochodu bez kluczyka

2. Aplikacje dekoracyjne wnętrza dolne - szczotkowane aluminium	-
3. Asystent jazdy nocnej - system rozpoznawania pieszych w warunkach ograniczonej widoczności	-
4. Audi Smartphone Interface	-
5. Audi parking system plus - wskaźnik wizualny na ekranie MMI	-
6. Audi phone box (w konsoli centralnej) - system głośnomówiący	-
7. Audi side assist z Audi pre sense rear, ostrzeż. przy wysiadaniu i asyst. ruchu poprzecznego z tyłu	-
8. Brak oznaczenia modelu/silnika	-
9. Dach szklany panoramiczny	-
10. Dodatkowe wyposażenie przestrzeni bagażowej	-
Gniazdo 12V w bagażniku	
Uchwyt na parasol	
Listwa ochronna krawędzi bagażnika ze stali szlachetnej	
11. Dynamiczny układ kierowniczy wszystkich kół z tylną osią skrętną	-
12. Felgi aluminiowe 18 (10 ramion) V-design częściowo polerowane z ogumieniem 235/55	-
13. Fotele przednie i tylne z funkcją masażu i wentylacji, pakiet	-
Fotele przednie i tylne z funkcją wentylacji	
Fotele przednie i tylne z funkcją masażu	
14. Home link - pilot otwierania bramy garażowej	-
15. Kamery ułatwiające parkowanie 360 (panormaiczne)	-
16. Klimatyzacja automatyczna, komfortowa - 4 strefowa	-
17. Lusterka boczne przyciemniane automatycznie	-
18. Napęd DVD - wbudowany w schowku podręcznym	-
19. Pakiet Alcantara	-
Podsufitka z Alcantary	
Tylne półki pokryte Alcantarą	
20. Pakiet oświetlenia wnętrza - konturowe/ambiente (6 profili kolorystycznych/do wyboru 30 barw)	-
21. Pakiet pojedynczych siedzeń z tyłu	-
Rolety przeciwsłoneczne elektryczne - szyba tylna oraz szyby boczne	
Fotele tylne komfortowe, pojedyncze, regulowane elektrycznie	
Pamięć ustawień dla foteli tylnych	
Elektryczna regulacja pozycji fotela pasażera przez osobę siedzącą z tyłu	
Zagłówki tylne komfortowe	
Podłokietnik tylny komfortowy, z aplikacją dekoracyjną i panelem obsługi klimatyzacja 4-strefowa	
22. Panel obsługi - dotykowy, z elementami aluminium	-
23. RearSeatRemote z tyłu - panel do obsługi wyposażenia komfortowego i infotainment z wyśw. 5,7 cala	-
24. Reflektory przednie HD Matrix LED z dynamicznymi kierunkowskazami oraz spryskiwaczami	-
25. System nagłośnienia Audi Premium Sound System z dźwiękiem 3D (Bang & Olufsen) - 17 głośników	-
26. System rozpoznawania znaków drogowych	-
27. Szyba przednia dźwiękoszczelna	-
28. Tuner TV	-
29. Układ zmywania reflektorów	-
30. Wnęka w tylnej kanapie do przewozu długich przedmiotów	-
31. Wspomaganie otwierania pokrywy bagażnika, elektryczne	-
32. Wycieraczki przedniej szyby adaptacyjne, z wbudowanymi dyszami	-
33. Wyświetlacz Head-Up	-

Wartość bazowa pojazdu

Wartość bazowa pojazdu wg Eurotax (netto)	-
-------------------------------------------------	---

KorektyPierwsza rejestracjaWyposażenieOgumienieInne

Regularność przeglądów serwisowych -
Wcześniejsze naprawy -
Stan pojazdu stwierdzone uszkodzenia -
Weryfikacja serwisowa podłokietnika -

Powyższą wartość określono w oparciu o notowania cen samochodów używanych na rynku polskim Eurotax (baza danych nr 06-2026 POL) z uwzględnieniem parametrów technicznych i rynkowych mających wpływ na wartość pojazdu.

Dla pojazdów zarejestrowanych w Polsce powyższa wartość została określona na dzień sporządzenia wyceny.

Jeżeli pojazd nie jest zarejestrowany w kraju - podana wartość jest wartością hipotetyczną przy założeniu uiszczenia wszelkich opłat i podatków należnych przy wprowadzeniu pojazdu na polski obszar celny.

Wydruk podstawowy bez informacji o wartości pojazdu - ze względu na przeznaczenie dokumentu usunięto w nim wszelkie informacje dotyczące wartości pojazdu, cen wyposażenia, korekt, etc.

Data: 06-06-2026

Rzecznik DEKRA:
Kacper Sosnowski (WSP)
Maciej Teodorczuk (WSP)

Dokument wystawiony elektronicznie ważny bez podpisu.

Pomiar grubości powłoki lakierowej poj.



Nr punktu kontroli	Kontrolowany element	Zmierzony przedział grubości powłoki lakierowej [µm]
1	Pokrywa przednia	do 150
2	Błotnik przedni lewy	do 150
3	Słupek przedni lewy	do 150
4	Drzwi przednie lewe	150 - 500
6	Słupek środkowy lewy	do 150
7	Próg lewy	do 150
8	Drzwi tylne lewe	150 - 200
9	Błotnik tylny lewy	do 150
10	Pokrywa/klapa	do 150
11	Błotnik tylny prawy	do 150
12	Drzwi tylne prawe	do 150
13	Słupek środkowy prawy	do 150
14	Próg prawy	do 150
15	Drzwi przednie prawe	do 150
16	Słupek przedni prawy	do 150
17	Błotnik przedni prawy	do 150

Opis stanu technicznego

Szczegółowy opis stanu technicznego zawarto w Opisie stanu technicznego załączonym do niniejszej ekspertyzy.

Uwagi ogólne - dot. wyceny**Dokumenty pojazdu**

Podczas oględzin przedstawiono dowód rej. poj. oraz wykonano jego fot. cyfrowe, które załączono do ekspertyzy.

Informacja dotycząca pochodzenia pojazdu

Pojazd zakupiony w kraju u autoryzowanego przedstawiciela danej marki.

Zabezpieczenia przeciwkradzieżowe - immobiliser:

- nie stwierdzono.

Zabezpieczenia przeciwkradzieżowe - inne:

- nie stwierdzono.

Dodatkowe uwagi dotyczące sam. osobowego:

Nie dotyczy.

Jazda próbna

Jazdę próbną przeprowadzono na odcinku oraz w czasie umożliwiającym zgrubne określenie stanu technicznego pojazdu.

Badanie poprawności i/lub budowy numerów identyfikacyjnych/seryjnych obiektu:

Nie badano.

Weryfikacja prawdziwości danych obiektu, w tym roku produkcji i innych.

Nie przeprowadzono (z wyjątkiem roku produkcji) - przyjęto wg okazanych dokumentów i wskazanych źródeł.

- Nie weryfikowano odczytanego stanu drogomierza z zapisami w urządzeniach elektronicznych pojazdu.
- Niniejsza ekspertyza służy wyłącznie do oszacowania wartości rynkowej przedmiotu wyceny i nie może być wykorzystywana do żadnego innego celu, niż wymieniony powyżej. Wycena nie może stanowić podstawy do oceny cech i stanu wycenianego obiektu przy jego zakupie.
- Rzeczoznawca nie bierze na siebie odpowiedzialności za wady ukryte (prawne i fizyczne) oraz ewentualne skutki wynikające z dalszego użytkowania przedmiotu wyceny, a także za skutki wykorzystania samej wyceny.
- Powyższa wycena nie jest szczegółową ekspertyzą stanu technicznego przedmiotu wyceny i za taką nie może być uznawana, w szczególności nie może być traktowana jako gwarancja sprzedaży przedmiotu wyceny za oszacowaną wartość.
- Niniejsza wycena nie może być publikowana w całości w jakimkolwiek dokumencie bez zgody wykonawców i bez uzgodnienia z nimi formy i treści takiej publikacji.
- Wycenę przeprowadzono w oparciu o dostarczoną dokumentację oraz badanie organoleptyczne wycenianego obiektu. Nie prowadzono badań diagnostycznych oraz weryfikacji warsztatowej przedmiotu

wyceny.

- Niniejsza wycena została sporządzona na podstawie oględzin wycenianego przedmiotu w warunkach występujących w miejscu jego udostępnienia.

Uwagi do zlecenia - dot. wyceny

Kluczyki

TAK

2

Uwagi Rzeczoznawcy - dot. wyceny

Rysy na samochodzie. Wymiana oleju i przegląd przekroczony od 7400km. Nietypowe odgłosy podczas otwierania podłokietnika środkowego. Odpryski na szybie czołowej. Widoczne wady lakiernicze.

Zastrzeżenia ograniczające - dot. wyceny

- W Ocenie/Raporcie uwzględniono niesprawności, uszkodzenia, braki itp., które były możliwe do stwierdzenia organoleptycznego, w warunkach oględzin (z uwzględnieniem: stanu czystości pojazdu, warunków atmosferycznych, oświetlenia itd.) oraz bez weryfikacji serwisowej, bez dostępu do spodu pojazdu, bez specjalistycznego sprzętu diagnostycznego (w tym bez diagnostyki komputerowej), bez jazdy próbnej wykonanej w warunkach drogowych z obciążeniem.
- W ramach Oceny/Raportu nie weryfikowano odczytanego stanu drogomierza z zapisami w urządzeniach elektronicznych pojazdu.
- Rzeczoznawca nie bierze na siebie odpowiedzialności za wady ukryte (prawne i fizyczne) oraz ewentualne skutki wynikające z dalszego użytkowania przedmiotu oceny, a także za skutki wykorzystania samej oceny.
- Podane przedziały grubości powłoki lakierowej, dotyczą punktów pomiarowych. Nie mogą być traktowane jako gwarancja, że grubość powłoki lakierowej w innych punktach nie wykracza poza te przedziały.
- Zawarte w niniejszej Ocenie/Raporcie informacje (w tym dotyczące wyposażenia) służą jedynie ogólnym celom informacyjnym. Ocena/Raport nie może być zatem traktowana jako oferta w rozumieniu przepisów Kodeksu Cywilnego oraz opisu towaru ani zapewnienia w rozumieniu art. 4 Ustawy z dnia 27 lipca 2002 roku o szczególnych warunkach sprzedaży konsumenckiej.
- Niniejsza Ocena/Raport nie jest szczegółową oceną stanu technicznego.

Ocenę/Raport wykonano w kierunku ujawnienia uszkodzeń nieakceptowanych z punktu widzenia właściwego przewodnika zwrotu pojazdu lub innych ustaleń ze Zleceniodawcą. Tym samym Ocena/Raport może nie ujmować typowych zużyć i uszkodzeń eksploatacyjnych.

DOKUMENTACJA FOTOGRAFICZNA



Fot. 1.
Przekątna przednia lewa



Fot. 2.
Przód

DOKUMENTACJA FOTOGRAFICZNA



Fot. 3.
Przekątna przednia prawa



Fot. 4.
Bok prawy z przodu

DOKUMENTACJA FOTOGRAFICZNA



Fot. 5.
Bok prawy z tyłu



Fot. 6.
Przekątna tylna prawa

DOKUMENTACJA FOTOGRAFICZNA



Fot. 7.
Tyl



Fot. 8.
Przekątna tylna lewa

DOKUMENTACJA FOTOGRAFICZNA



Fot. 9.
Bok lewy z tyłu



Fot. 10.
Bok lewy z przodu

DOKUMENTACJA FOTOGRAFICZNA



Fot. 11.
Próg lewy (widok od przodu)



Fot. 12.
Próg prawy (widok od przodu)

DOKUMENTACJA FOTOGRAFICZNA



Fot. 13.
Spód pojazdu przód



Fot. 14.
Spód pojazdu tył

DOKUMENTACJA FOTOGRAFICZNA



Fot. 15.
Tarcza hamulcowa przednia prawa



Fot. 16.
Tarcza hamulcowa tylna prawa

DOKUMENTACJA FOTOGRAFICZNA



Fot. 17.
Tarcza hamulcowa tylna lewa

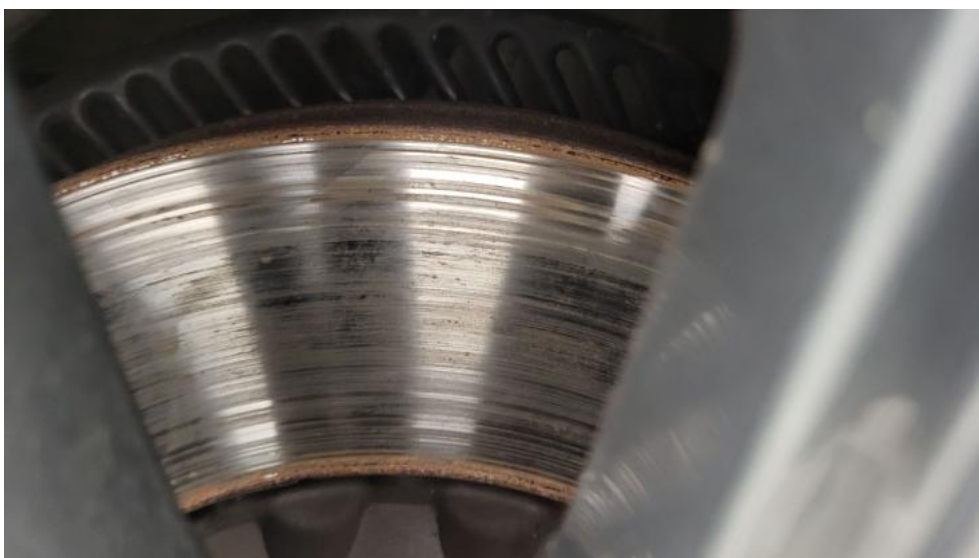

Fot. 18.
Tarcza hamulcowa przednia lewa

DOKUMENTACJA FOTOGRAFICZNA



Fot. 19.
Bagażnik



Fot. 20.
Koło zapasowe

DOKUMENTACJA FOTOGRAFICZNA



Fot. 21.
Komora silnika



Fot. 22.
Numer identyfikacyjny

DOKUMENTACJA FOTOGRAFICZNA



Fot. 23.
Tabliczka znamionowa



Fot. 24.
Zestaw wskaźników - przebieg

DOKUMENTACJA FOTOGRAFICZNA



Fot. 25.
Zestaw wskaźników - serwis



Fot. 26.
Widok przez otwarte drzwi przednie lewe

DOKUMENTACJA FOTOGRAFICZNA



Fot. 27.
Kierownica z lewej strony



Fot. 28.
Widok przez otwarte drzwi tylne lewe

DOKUMENTACJA FOTOGRAFICZNA



Fot. 29.
Widok z tylnej kanapy na deskę rozd.



Fot. 30.
Konsola środkowa

DOKUMENTACJA FOTOGRAFICZNA

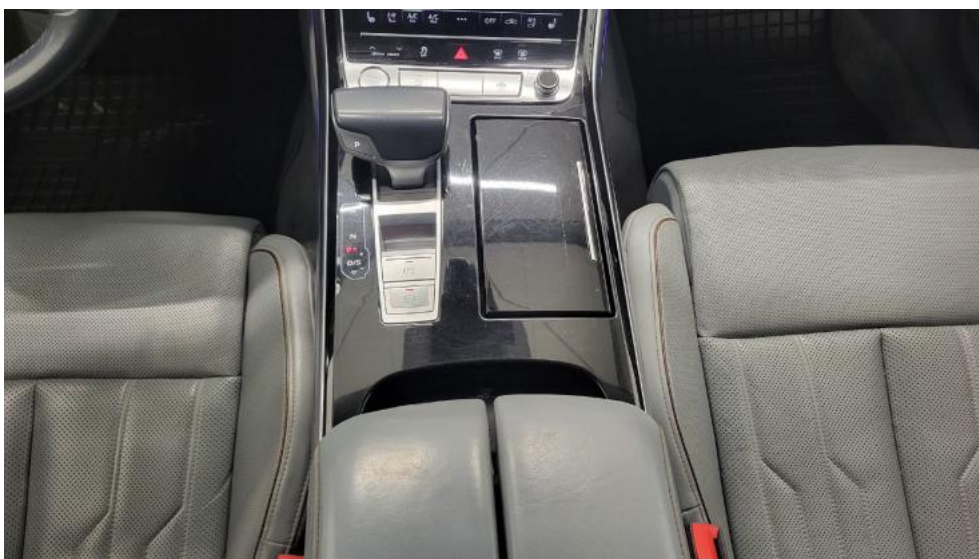

Fot. 31.
Tunel środkowy



Fot. 32.
Kierownica (na wprost)

DOKUMENTACJA FOTOGRAFICZNA



Fot. 33.
Dowód rej. Str. 1

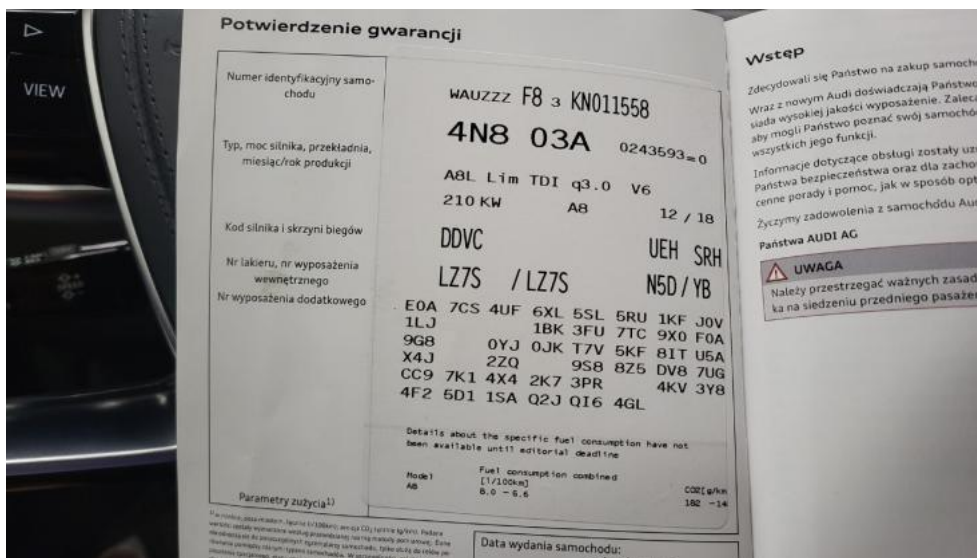

Fot. 34.
Książka serwisowa – dane

DOKUMENTACJA FOTOGRAFICZNA



Fot. 35.
Książka serwisowa – ostatni przegląd



Fot. 36.
Dowód rej. str. 2

DOKUMENTACJA FOTOGRAFICZNA

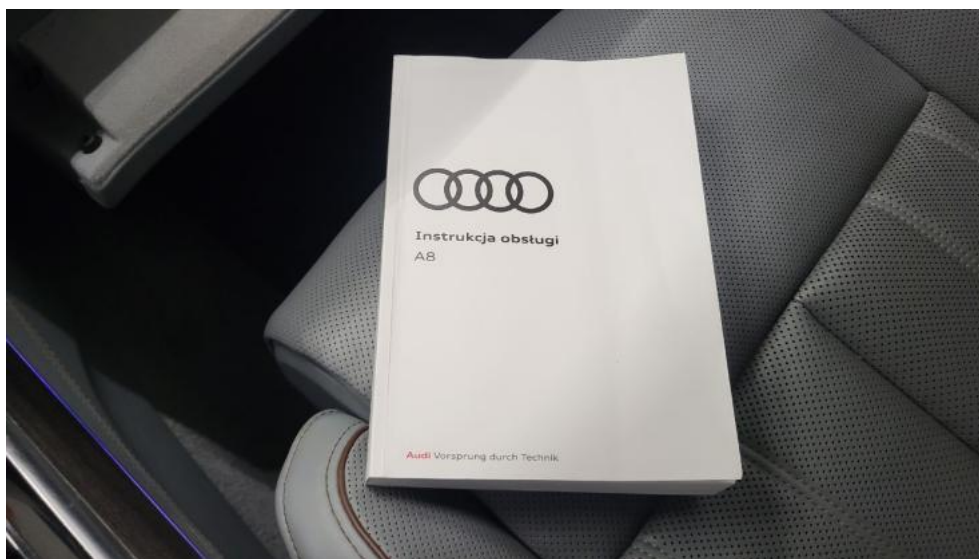

Fot. 37.
Instrukcje



Fot. 38.
Kluczyki

DOKUMENTACJA FOTOGRAFICZNA



Fot. 39.
Zdjęcie do protokołu



Fot. 40.
Zdjęcie do protokołu

DOKUMENTACJA FOTOGRAFICZNA



Fot. 41.
Zdjęcie do protokołu



Fot. 42.
Zdjęcie do protokołu

DOKUMENTACJA FOTOGRAFICZNA



Fot. 43.
Zdjęcie do protokołu



Fot. 44.
Zdjęcie do protokołu

DOKUMENTACJA FOTOGRAFICZNA



Fot. 45.
Zdjęcie do protokołu



Fot. 46.
Zdjęcie do protokołu

DOKUMENTACJA FOTOGRAFICZNA



Fot. 47.
Zdjęcie do protokołu



Fot. 48.
Zdjęcie do protokołu

DOKUMENTACJA FOTOGRAFICZNA



Fot. 49.
Zdjęcie do protokołu



Fot. 50.
Zdjęcie do protokołu

DOKUMENTACJA FOTOGRAFICZNA



Fot. 51.
Kratka/zaślepka halogenu L - Inne 1

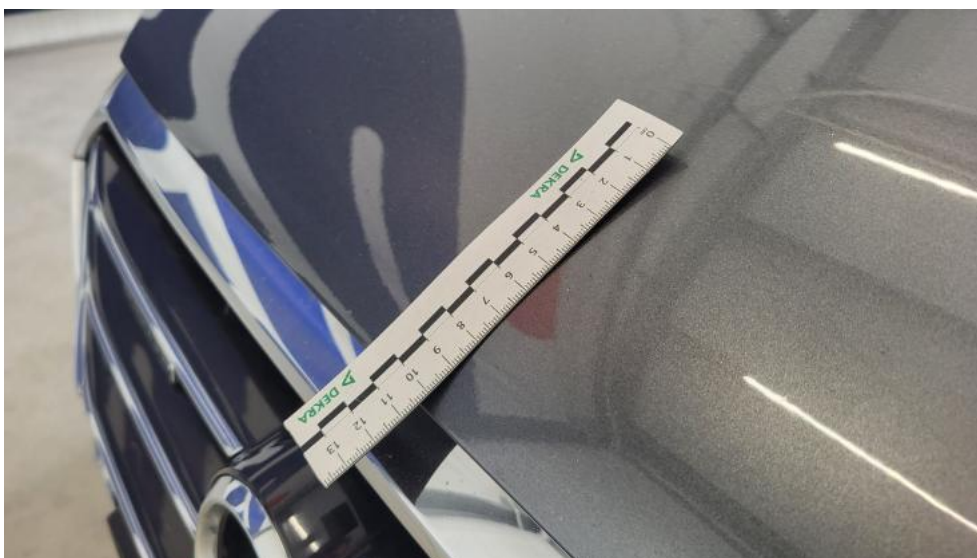

Fot. 52.
Pokrywa komory silnika - Rysa/odprysk 1

DOKUMENTACJA FOTOGRAFICZNA

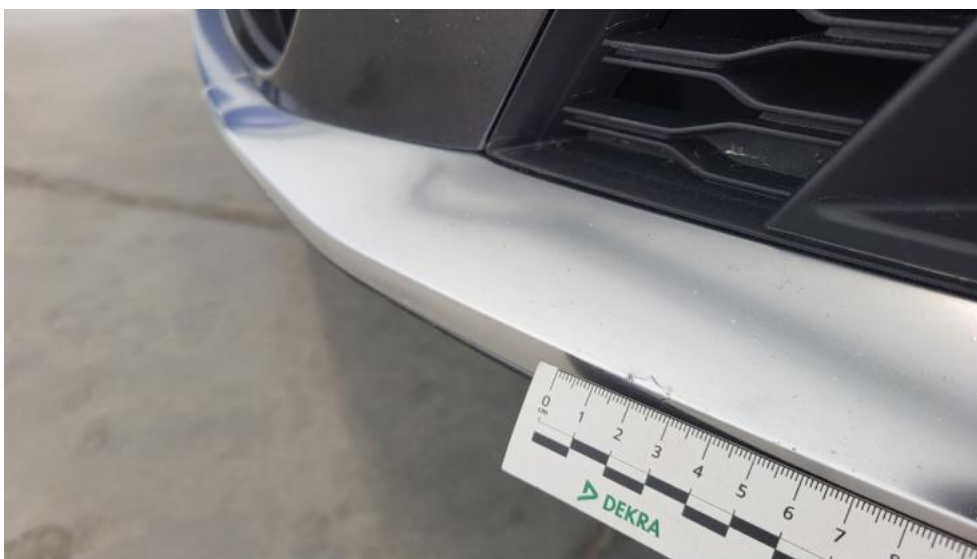

Fot. 53.
Spoiler zderzaka przedniego - Rysa/odprysk 1



Fot. 54.
Zderzak - Rysa/odprysk 1

DOKUMENTACJA FOTOGRAFICZNA



Fot. 55.
Felga aluminiowa przednia P - Rysa/odprysk 1



Fot. 56.
Drzwi przednie P - zdjęcie poglądowe 1

DOKUMENTACJA FOTOGRAFICZNA



Fot. 57.
Drzwi przednie P - Rysa/odprysk 1



Fot. 58.
Drzwi przednie P - Inne 1

DOKUMENTACJA FOTOGRAFICZNA

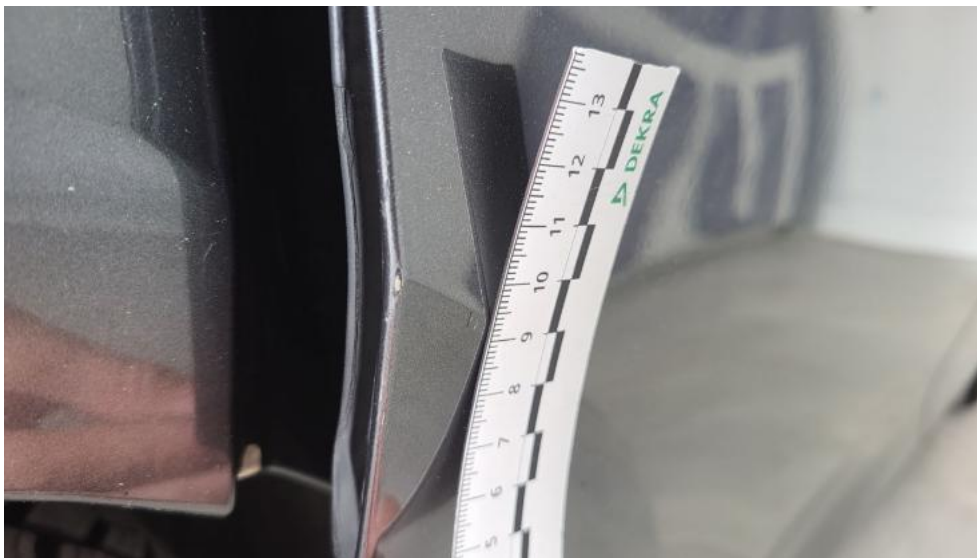

Fot. 59.
Drzwi tylne P - Rysa/odprysk 1

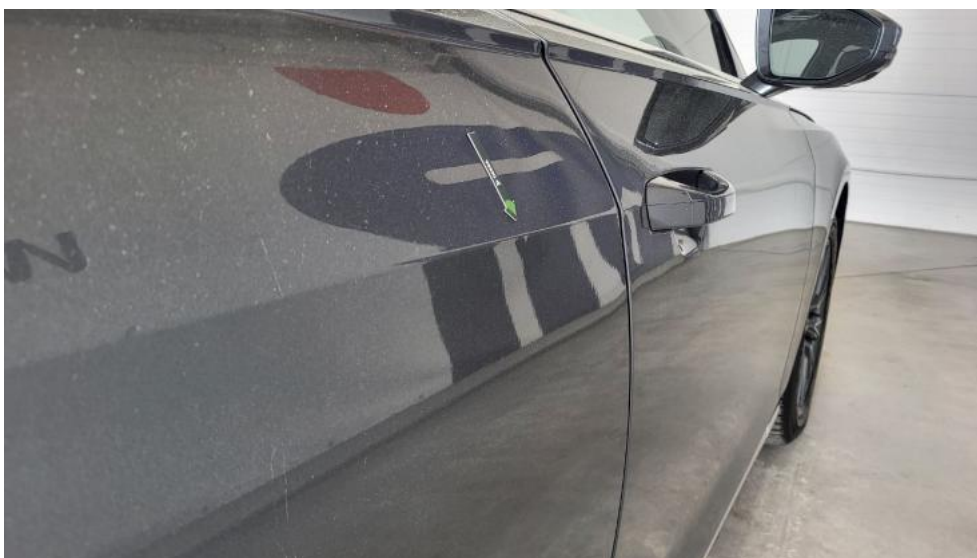

Fot. 60.
Drzwi tylne P - Wgniecenie/odkształcenie 1

DOKUMENTACJA FOTOGRAFICZNA

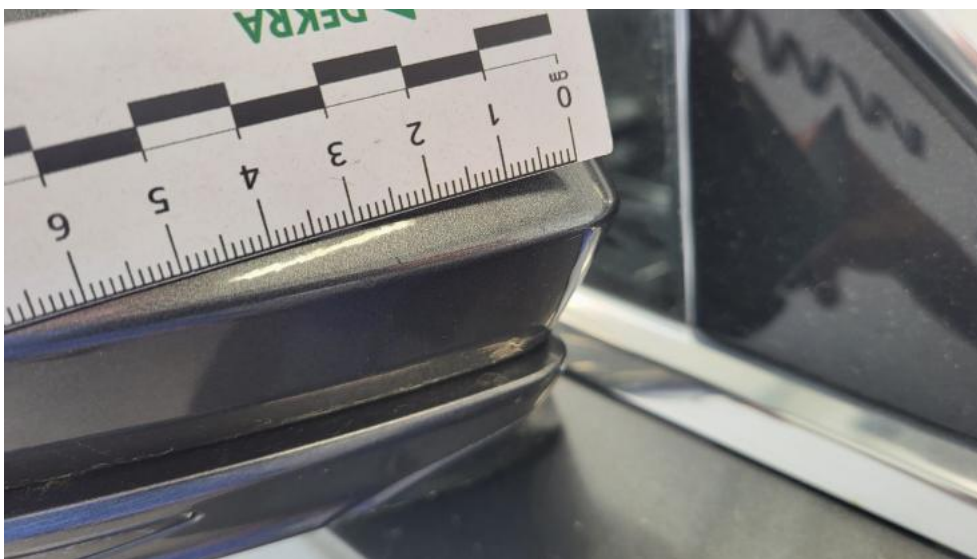

Fot. 61.
Lusterko zew P - Rysa/odprysk 1



Fot. 62.
Felga aluminiowa tylna P - Rysa/odprysk 1

DOKUMENTACJA FOTOGRAFICZNA



Fot. 63.
Zderzak tylny - Rysa/odprysk 1



Fot. 64.
Zderzak tylny - Rysa/odprysk 2

DOKUMENTACJA FOTOGRAFICZNA



Fot. 65.
Zderzak tylny() - Rysa/odprysk 3



Fot. 66.
Drzwi tylne L - Rysa/odprysk 1

DOKUMENTACJA FOTOGRAFICZNA



Fot. 67.
Drzwi tylne L - Wgniecenie/odkształcenie 1



Fot. 68.
Zamek drzwi przednich L - Inne 1

DOKUMENTACJA FOTOGRAFICZNA



Fot. 69.
Felga Aluminiowa przednia L - Rysa/odprysk 1



Fot. 70.
Tapicerka drzwi przednich L - Rysa/odprysk 1

DOKUMENTACJA FOTOGRAFICZNA



Fot. 71.
Tapicerka drzwi przednich P - Rysa/odprysk 1



Fot. 72.
Tapicerka drzwi tylnych L - Pęknięcie/rozerwanie 1

DOKUMENTACJA FOTOGRAFICZNA



Fot. 73.
Tapicerka drzwi tylnych P - Inne 1



Fot. 74.
Podsufitka - Inne 1

DOKUMENTACJA FOTOGRAFICZNA



Fot. 75.

Wykładzina podłogi bagażnika - Inne 1