

DEKRA' s commission No. : PKOL(W)/LODZ/11351/25/02/13
 commission/ damage No. : 22/023890
 Date of commission: 13-02-2025

DEKRA Poland - Headquarters
 02-673 Warszawa, ul. Konstruktorska 12A

Client :

 PKO Leasing SA
 Świętokrzyska 36
 00-116 Warszawa

Expert:
Kacper Sosnowski (NEW)
 DEKRA Polska - współpraca O/Warszawa
Andrzej Sosnowski
 DEKRA Polska - Centrala

NOTE:

Due to the use of the document it was removed from it any information relating to the value of the vehicle, the price of equipment, adjustments, etc..

Vehicle data

Group of objects (Eurotax)	jeeps
EC code (Eurotax)	0148817
Manufacturer	AUDI
Model	Q5 Sportback 20-
Type / version	Q5 45 TFSI mHEV Quattro S Line S tronic
Body type	hatchback
Number of doors / seats	5/5
Curb weight [kg]	1880
Gross vehicle weight [kg]	2445
Wheelbase 1/2	2819
Engine type	spark ignition
Pollution reduction system	GPF
Engine capacity [ccm]	1984
Engine Power [hp/kW]	265/195
Gearbox	automatic
Registration /record No.	S1BFB
VIN / serial number	WAUZZZF6N2103155
Date of first registration	25-07-2022
Date of next. tech. test	25-07-2025
Year of manufacture	2022
Readout [km]	81 188 (read)
Body color / type of coating	black/double-layered, metallized

Tyres

axle	Wheel	Manufacturer, type	Size	Measured profile
Front	right	GOODYEAR, EAGLE F1 AT SUV 4X4	255/50 20 109W	6,0 mm
	left	GOODYEAR, EAGLE F1 AT SUV 4X4	255/50 20 109W	5,5 mm
back	right	GOODYEAR, EAGLE F1 AT SUV 4X4	255/50 20 109W	6,0 mm
	left	GOODYEAR, EAGLE F1 AT SUV 4X4	255/50 20 109W	6,0 mm

Standard equipment by Eurotax

- | | |
|---|---|
| 1. Accoustic windows | 30. Head airbags front, Head airbags rear, Side airbag driver and passenger |
| 2. Additional gauges, Park Distance Control front, Park Distance Control rear | 31. Heat reflecting windows |
| 3. Alarm | 32. Interior: other |
| 4. Antilock-Brake-System (ABS) | 33. Interior: other |
| 5. Apteczka z trójkątem ostrzegawczym i kamizelkami odblaskowymi | 34. LED front dim light |
| 6. Armrest (s) front | 35. LED rear lights |
| 7. Automatic climate control | 36. Leather steering wheel, Multi functional steering wheel |
| 8. Bluetooth interface | 37. Light Alloy wheels 18'' |
| 9. Bord entertainment: other accessories | 38. Metal finish |
| 10. Child lock manually | 39. Mobile Tire System |
| 11. Child seat fixation | 40. Other |
| 12. Cruise control | 41. Other |
| 13. Daytime running lights | 42. Other |
| 14. Door mirror(s) electrically adjustable in general, Door mirrors heated | 43. Other |
| 15. Driver airbag, Passenger airbag | 44. Oświetlenie wnętrza |
| 16. Driver seat height adjustable, Passenger seat height adjustable | 45. Passive Tyre pressure control |
| 17. Driver-information-system, On board computer, On board monitor | 46. Rear bench foldable in two separate parts |
| 18. ESP (Electronical Stabilizing Program) | 47. Rear-view mirror autodimming |
| 19. Electric parking brake | 48. Selectable driveline characteristics |
| 20. Electric tailgate | 49. Servotronic |
| 21. Exterior design: other | 50. Sport suspension |
| 22. Exterior design: other | 51. Standardowe siedzenia przednie |
| 23. Exterior design: other | 52. Start/Stop system |
| 24. Exterior design: other | 53. TV |
| 25. Floor mat | 54. Textile upholstery |
| 26. Full Cabin Spoiler | 55. Uchwyt na pojemnik na napój |
| 27. Gałka dźwigni skrzyni biegów | 56. Uni-Lackierung |
| 28. Hamulce tarczowe z przodu (17") | 57. Wariant dla niepalących |
| 29. Hamulce tarczowe z tyłu (17") | 58. Zagłówki z przodu |

Dealer's equipment (selected items)

- | | |
|--|---|
| 1. Adaptive Cruise Control, Automated High-beam assist, Other, Pre-Crash System, Traffic jam assist, Traffic sign recognition | - |
| Asystent jazdy w korkach | |
| Asystent omijania | |
| Audi pre sense front | |
| Asystent świateł drogowych | |
| System rozpoznawania znaków drogowych | |
| Tempomat adaptacyjny - Audi adaptive cruise control | |
| Audi Active Lane Assist - aktywny system ostrzegania przed niezamierzoną zmianą pasa ruchu | |
| Asysent efektywności, przewidujący | |
| Asystent skrętu w lewo | |
| 2. Armrest (s) front | - |
| 3. Bluetooth interface, Bord communication: other, Hands-free system, Leather steering wheel, Mobile phone, Multi functional steering wheel, Navigation system, On board computer, On board monitor, Other, Radio, Soundsystem, USB in | - |
| System nagłośnienia Audi Sound System | |
| Kierownica 3-ramienna wielofunkcyjna plus, skórzana | |
| Audi virtual cockpit plus - 12,3-calowy wyświetlacz cyfrowy | |
| Wzmocnienie odbioru LTE | |

System MMI Navigation plus z MMI touch	
Audi connect Nawigacja & Infotainment	
Audi phone box (zestaw głośnomówiący, Bluetooth, ładowanie indukcyjne, USB)	
4. Cornering Headlights, Headlamp wash, LED front dim light, LED rear lights, Light Alloy wheels 19", Tinted rear windows	-
Szyby tylne przyciemnione (szyby privacy)	
Felgi aluminiowe 19 (5-ramienne) grafitowe, polerowane z ogumieniem 235/55	
Lampy przednie LED Matrix (skrętnie statyczne, autostradowe, na złą pogodę, dyn kierunkowskazy, LED tył)	
5. Door mirrors autodimming, Door mirrors electrically foldable, Door mirrors heated, Heated seat driver, Heated seat passenger, Hill holder, Keyless go, Lumbar adjust driver, Lumbar adjust passenger, Other, Rear view camera, Trizone automatic climate control	-
Klimatyzacja automatyczna - 3-strefowa	
Kamera ułatwiająca parkowanie	
Lusterka boczne przyciemniane automatycznie, elektrycznie składane i regulowane, ogrzewane	
Fotele przednie podgrzewane	
Kluczyk komfortowy z alarmem antywłamaniowym	
Fotele z regulacją lędźwiową foteli przednich, 4-kierunkowa	
Asystent postoju na wzniesieniach	
Kluczyk komfortowy z alarmem antywłamaniowym	
Regulacja podparcia odcinka lędźwiowego kręgosłupa dla przednich siedzeń, 4-kierunkowa	
6. Exterior design: other	-
7. Exterior design: other	-
Osłona chłodnicy, listwy ozdobne przy bocznych szybach, zderzakach i lusterkach z czarnymi akcentami	
8. Headlamp wash	-
9. Interior: other	-
10. Metallic paint	-
11. Other, Pre-Crash System, Rear Cross Traffic Alert, Rear view camera	-
Kamera ułatwiająca parkowanie	
System kontroli ruchu poprzecznego z tyłu	
Audi pre sense basic - systemy wspomagające bezpieczeństwo w celu zminimalizowania skutków kolizji	
Ostrzeżenie przy wysiadaniu	
Audi pre sense rear	
Ostrzeżenie przy zmianie pasa ruchu	
12. Sport seats front	-

Base value of the vehicle

Base value of the vehicle by Eurotax (net)

Corrections

First registration

Mileage

Equipment

Tyres

Other

Earlier repairs -
Uszkodzenia, stan, weryfikacja serwisowa -

Above figure was estimated on the basis of price quotations of used cars on the Polish market Eurotax (database number 02-2025 POL) with regard to technical and market parameters affecting the value of the vehicle.

Basic print without information about the vehicle's value - duey to use of the document any information relating to the value of the vehicle, the price of equipment, adjustments, etc.. were removed

Date: 28-02-2025

DEKRA's expert:
Kacper Sosnowski (NEW)
Andrzej Sosnowski

Document issued electronically valid without signature.

Measurement of thickness of the vehicle lacquer coating

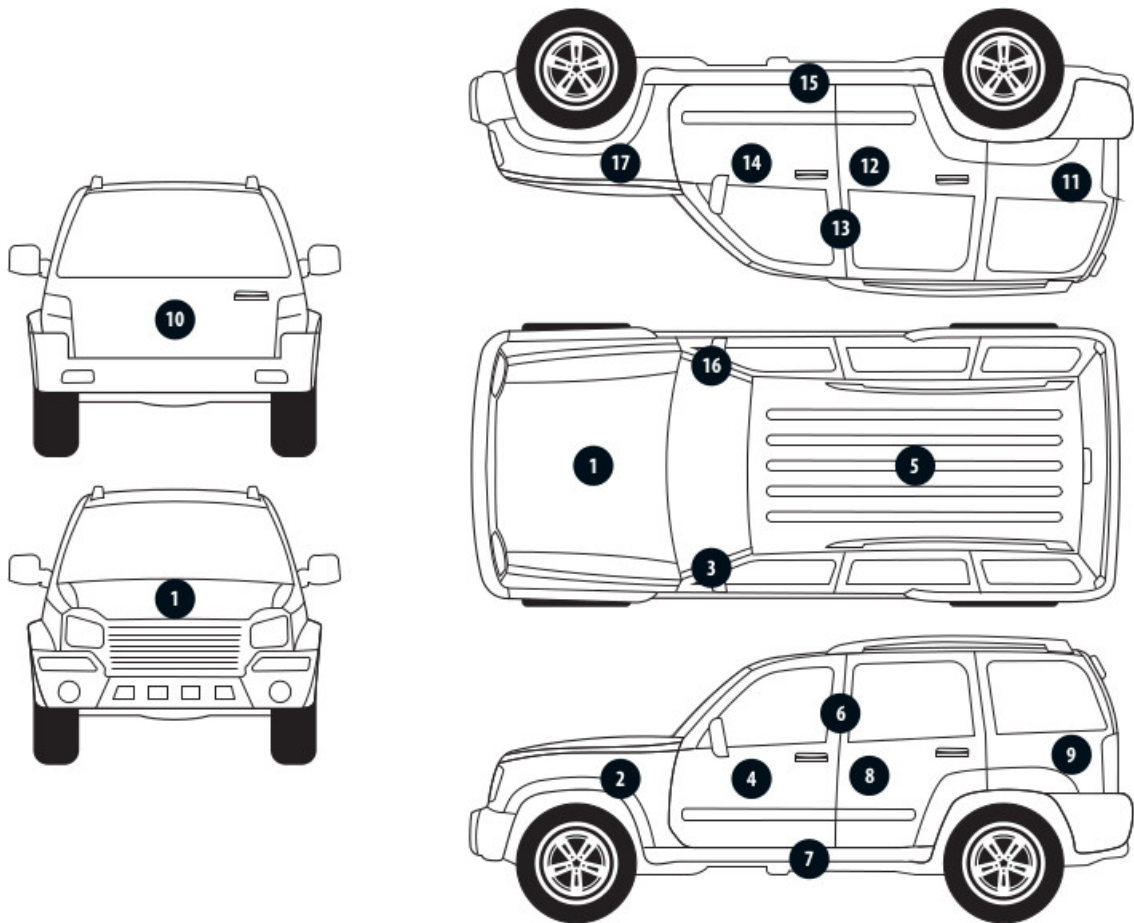

No. of controlled item	Controlled item	Measured range of thickness of the lacquer coat [μm]
1	Front cover	150 - 500
2	Left front fender	150 - 300
3	Left front pillar	150 - 200
4	Left front wall	150 - 300
5	Roof	to 150
6	Left middle pillar	to 150
7	Left side sill	to 150
8	Left rear wall	150 - 200
9	Left side wall	150 - 300
10	Cover/tailgate	to 150
11	Side right wall	to 150
12	Rear right door	to 150
13	Middle right pillar	to 150
14	Front right door	150 - 300
15	Right side sill	to 150
16	Right front pillar	150 - 200
17	Right front fender	to 150

Description of the technical condition

A detailed description of the technical condition contains in Description of the technical condition attached to following expertise.

General comments - regarding valuation**Vehicle documents**

Presented the following documents of the vehicle:

ksero pozwolenia czasowego

During the inspection the service book was presented and its number is given below:
elektroniczna

Information concerning the origin of the vehicle

Lack of reliable data.

Additional comments on the car:

Not applicable.

Test drive

Test drive of the vehicle was conducted. Test drive in the full extent is not possible. Comment below:
ograniczenia placowe

Checking of the correctness and / or construction of identification / serial numbers of the object:

Not tested

Verification of the accuracy of the object data, including year of production, and other.

Not conducted - adopted according to the documents presented and indicated sources.

Anti-theft protection

fabryczne

- The read odometer status has not been verified with records in electronic equipment of the vehicle.
- This expertise is used exclusively to estimate the market value of the item pricing and can not be used for any purpose other than those mentioned above.
- An expert assumes no responsibility for hidden defects (legal and physical) and the possible consequences arising from the continuing use of the subject of valuation, and for the consequences of using the same valuation.
- The above pricing is not an expertise of the technical condition of the subject of valuation and as such can not be considered, in particular, can not be treated as a guarantee for the sales subject of the valuation for estimated value.
- This evaluation may not be published as whole in any document without consent of its executors and without their consent as to the form and contents of such publication.
- The evaluation has been carried out basing on delivered documentation and organoleptic examination of the assessed object. No diagnostic examination has been carried out, nor any workshop verification of the assessed object.
- This expertise has been issued basing on inspection of the assessed object in conditions ruling in its availability location.

Comments to the commission - regarding valuation**Klucziki**

TAK

1

Expert comments - regarding valuation

Rysy na samochodzie. Aktywna kontrolka ciśnienia w kołach. Aktywna kontrolka audi pre sense. Dostarczono ksero pozwolenia czasowego z prawidłowym numerem VIN i z innym numerem rejestracyjnym. Brak płynu zestawu naprawczego.

Rzeczoznawca dokonał oględzin pojazdu w warunkach parkingowych, co mogło ograniczyć pełną ocenę jego stanu technicznego. Dodatkowo, jeżeli jazda próbna została przeprowadzona (informacje w treści raportu), to wykonano ją w warunkach parkingowych, z niewielką prędkością, co może nie odzwierciedlać pełnych warunków eksploatacyjnych. Istnieje możliwość, że w innych okolicznościach ujawnią się dodatkowe uszkodzenia lub usterki, których nie można było wykryć podczas obecnych oględzin. Zalecamy zatem skorzystanie z możliwości oględzin pojazdu we własnym zakresie lub w Autoryzowanej Stacji Obsługi danej marki, co pozwoli na pełniejszą weryfikację stanu technicznego pojazdu przed udziałem w aukcji."

Restrictive disclaimer - regarding valuation

Nie weryfikowano szczegółowo stanu układu napędowego, zawieszenia, kierowniczego, hamulcowego oraz wydechowego. Ocena została wykonana bez użycia podnośnika i specjalistycznego sprzętu diagnostycznego, nie dokonywano demontażu osłon i innych elementów. Ocena określa ogólny stan pojazdu na dzień oględzin w miejscu jego udostępnienia, nie może być zatem traktowana jako kompleksowa ocena stanu technicznego. Specyfikacja wg. programu operacyjnego w zakresie wyposażenia standardowego i dodatkowego nie gwarantuje zgodności ze stanem faktycznym w zakresie możliwym do ustalenia przez rzeczoznawcę podczas oględzin pojazdu.

Pomiar grubości powłoki lakierowej wykonano w miejscach możliwych do ich wykonania pomiary nie gwarantują oryginalności poszczególnych elementów poddanych ocenie.

- W Ocenie/Raporcie uwzględniono niesprawności, uszkodzenia, braki itp., które były możliwe do stwierdzenia organoleptycznego, w warunkach oględzin (z uwzględnieniem: stanu czystości pojazdu, warunków atmosferycznych, oświetlenia itd.) oraz bez weryfikacji serwisowej, bez dostępu do spodu pojazdu, bez specjalistycznego sprzętu diagnostycznego (w tym bez diagnostyki komputerowej), bez jazdy próbnej wykonanej w warunkach drogowych z obciążeniem.
- W ramach Oceny/Raportu nie weryfikowano odczytanego stanu drogomierza z zapisami w urządzeniach elektronicznych pojazdu.
- Rzeczoznawca nie bierze na siebie odpowiedzialności za wady ukryte (prawne i fizyczne) oraz ewentualne skutki wynikające z dalszego użytkowania przedmiotu oceny, a także za skutki wykorzystania samej oceny.
- Podane przedziały grubości powłoki lakierowej, dotyczą punktów pomiarowych. Nie mogą być traktowane jako gwarancja, że grubość powłoki lakierowej w innych punktach nie wykracza poza te przedziały.
- Zawarte w niniejszej Ocenie/Raporcie informacje (w tym dotyczące wyposażenia) służą jedynie ogólnym celom informacyjnym. Ocena/Raport nie może być zatem traktowana jako oferta w rozumieniu przepisów Kodeksu Cywilnego oraz opisu towaru ani zapewnienia w rozumieniu art. 4 Ustawy z dnia 27 lipca 2002 roku o szczególnych warunkach sprzedaży konsumenckiej.
- Niniejsza Ocena/Raport nie jest szczegółową oceną stanu technicznego.

Ocenę/Raport wykonano w kierunku ujawnienia uszkodzeń nieakceptowanych z punktu widzenia właściwego przewodnika zwrotu pojazdu lub innych ustaleń ze Zleceniodawcą. Tym samym Ocena/Raport może nie ujmować typowych zużyć i uszkodzeń eksploatacyjnych.

PHOTOGRAPHIC DOCUMENTATION



Photo 1.
Przekątna przednia lewa



Photo 2.
Przód

PHOTOGRAPHIC DOCUMENTATION



Photo 3.

Przekątna przednia prawa



Photo 4.

Bok prawy z przodu

PHOTOGRAPHIC DOCUMENTATION



Photo 5.
Bok prawy z tyłu



Photo 6.
Przekątna tylna prawa

PHOTOGRAPHIC DOCUMENTATION



Photo 7.
Tyl



Photo 8.
Przekątna tylna lewa

PHOTOGRAPHIC DOCUMENTATION



Photo 9.
Bok lewy z tyłu



Photo 10.
Bok lewy z przodu

PHOTOGRAPHIC DOCUMENTATION



Photo 11.
Próg lewy (widok od przodu)

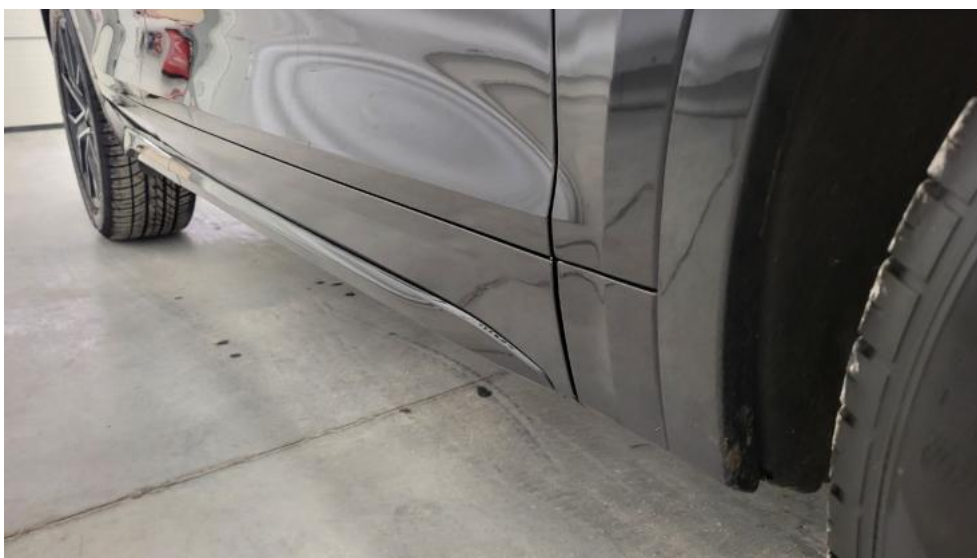

Photo 12.
Próg prawy (widok od przodu)

PHOTOGRAPHIC DOCUMENTATION



Photo 13.
Spód pojazdu przód



Photo 14.
Spód pojazdu tył

PHOTOGRAPHIC DOCUMENTATION



Photo 15.

Tarcza hamulcowa przednia prawa



Photo 16.

Tarcza hamulcowa tylna prawa

PHOTOGRAPHIC DOCUMENTATION



Photo 17.

Tarcza hamulcowa tylna lewa

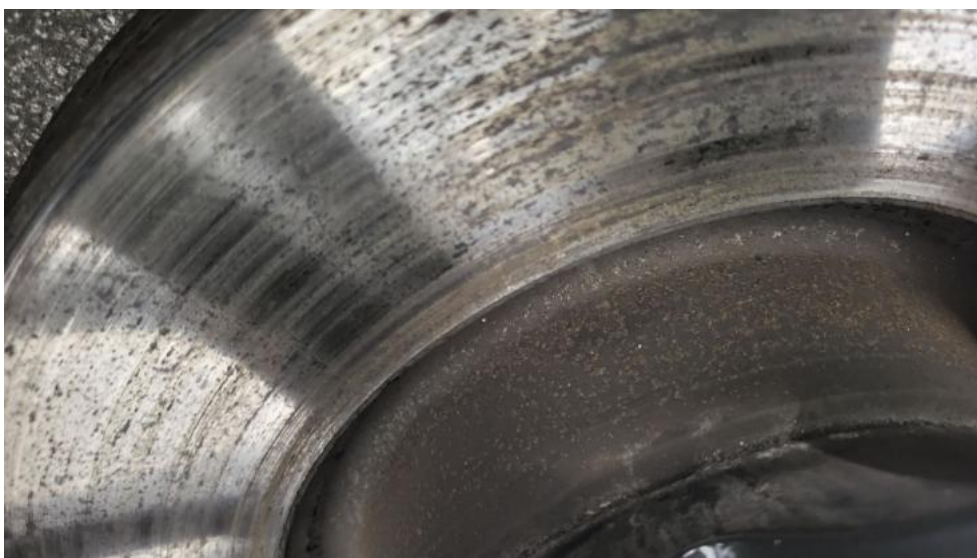

Photo 18.

Tarcza hamulcowa przednia lewa

PHOTOGRAPHIC DOCUMENTATION



Photo 19.
Bagażnik



Photo 20.
Koło zapasowe

PHOTOGRAPHIC DOCUMENTATION



Photo 21.
Komora silnika



Photo 22.
Numer identyfikacyjny

PHOTOGRAPHIC DOCUMENTATION



Photo 23.
Tabliczka znamionowa



Photo 24.
Zestaw wskaźników - przebieg

PHOTOGRAPHIC DOCUMENTATION



Photo 25.

Widok przez otwarte drzwi przednie lewe



Photo 26.

Kierownica z lewej strony

PHOTOGRAPHIC DOCUMENTATION



Photo 27.

Widok przez otwarte drzwi tylne lewe



Photo 28.

Widok z tylnej kanapy na deskę rozdz.

PHOTOGRAPHIC DOCUMENTATION



Photo 29.
Konsola środkowa



Photo 30.
Tunel środkowy

PHOTOGRAPHIC DOCUMENTATION



Photo 31.
Kierownica (na wprost)



Photo 32.
Książka serwisowa – dane

PHOTOGRAPHIC DOCUMENTATION



Photo 33.
Książka serwisowa – ostatni przegląd

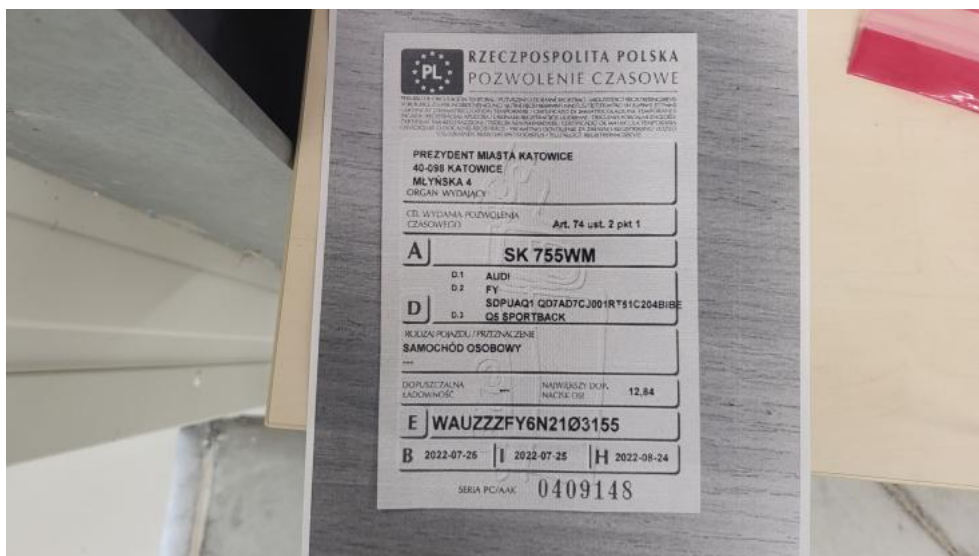

Photo 34.
Dow. rej. ksero Str. 1

PHOTOGRAPHIC DOCUMENTATION

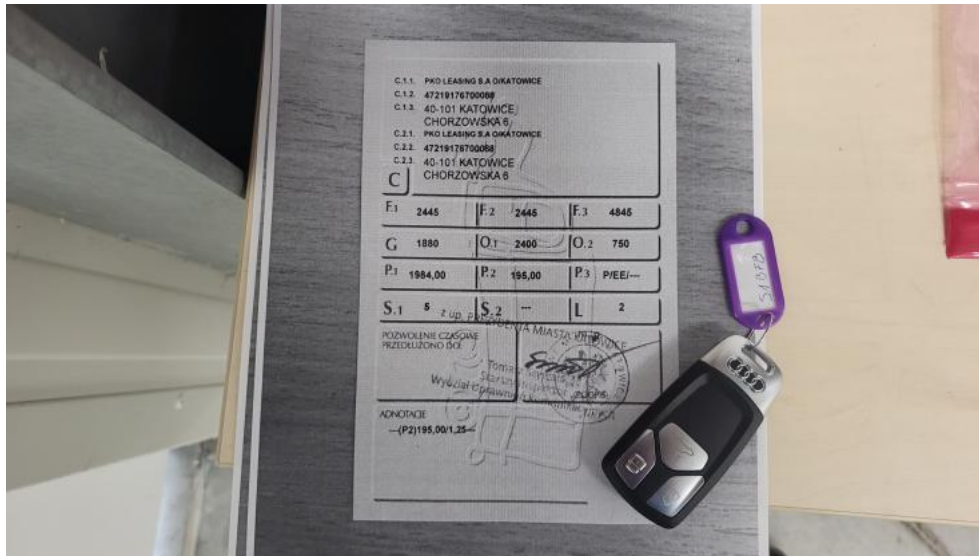

Photo 35.
Dow. Rej. ksero Str.2 i klucze



Photo 36.
Zestaw naprawczy koła

PHOTOGRAPHIC DOCUMENTATION



Photo 37.
Zdjęcie do protokołu



Photo 38.
Zdjęcie do protokołu

PHOTOGRAPHIC DOCUMENTATION



Photo 39.
Zdjęcie do protokołu



Photo 40.
Zdjęcie do protokołu

PHOTOGRAPHIC DOCUMENTATION



Photo 41.
Zdjęcie do protokołu



Photo 42.
Kratka/zaślepka halogenu L - Rysa/odprysk 1

PHOTOGRAPHIC DOCUMENTATION



Photo 43.
Kratka/zaślepka halogenu L - Wgniecenie/odkształcenie 1



Photo 44.
Kratka/zaślepka halogenu P - Rysa/odprysk 1

PHOTOGRAPHIC DOCUMENTATION



Photo 45.
Kratka/zaślepka halogenu P - Rysa/odprysk 2



Photo 46.
Kratka/zaślepka halogenu P - Wgniecenie/odkształcenie 1

PHOTOGRAPHIC DOCUMENTATION



Photo 47.

Pokrywa komory silnika - Rysa/odprysk 1



Photo 48.

Pokrywa komory silnika - Wgniecenie/odkształcenie 1

PHOTOGRAPHIC DOCUMENTATION



Photo 49.
Szyba czołowa - Rysa/odprysk 1



Photo 50.
Uszczelka/listwa szyby czołowej - Rysa/odprysk 1

PHOTOGRAPHIC DOCUMENTATION



Photo 51.
Zderzak - Rysa/odprysk 1



Photo 52.
Zderzak - Rysa/odprysk 2

PHOTOGRAPHIC DOCUMENTATION



Photo 53.
Zderzak() - Rysa/odprysk 3



Photo 54.
Zderzak - Wgniecenie/odkształcenie 1

PHOTOGRAPHIC DOCUMENTATION



Photo 55.
Zderzak - Wgniecenie/odkształcenie 2



Photo 56.
Zderzak przedni cz dolna - Rysa/odprysk 1

PHOTOGRAPHIC DOCUMENTATION



Photo 57.
Zderzak przedni cz dolna - Wgniecenie/odkształcenie 1



Photo 58.
Zderzak przedni cz L - Rysa/odprysk 1

PHOTOGRAPHIC DOCUMENTATION



Photo 59.

Zderzak przedni cz P - Rysa/odprysk 1



Photo 60.

Zderzak przedni cz P - Wgniecenie/odkształcenie 1

PHOTOGRAPHIC DOCUMENTATION



Photo 61.
Zderzak przedni cz P - Wgniecenie/odkształcenie 2



Photo 62.
Zderzak przedni cz P - Inne 1

PHOTOGRAPHIC DOCUMENTATION



Photo 63.

Drzwi przednie P - Rysa/odprysk 1

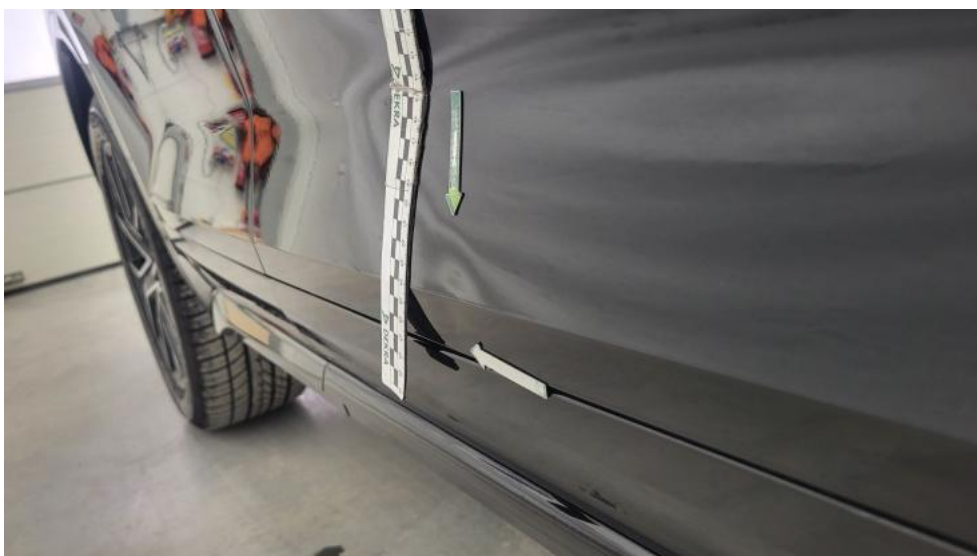

Photo 64.

Drzwi przednie P - Wgniecenie/odkształcenie 1

PHOTOGRAPHIC DOCUMENTATION



Photo 65.
Drzwi tylne P - Rysa/odprysk 1



Photo 66.
Drzwi tylne P - Inne 1

PHOTOGRAPHIC DOCUMENTATION



Photo 67.
Lusterko zew P - Rysa/odprysk 1

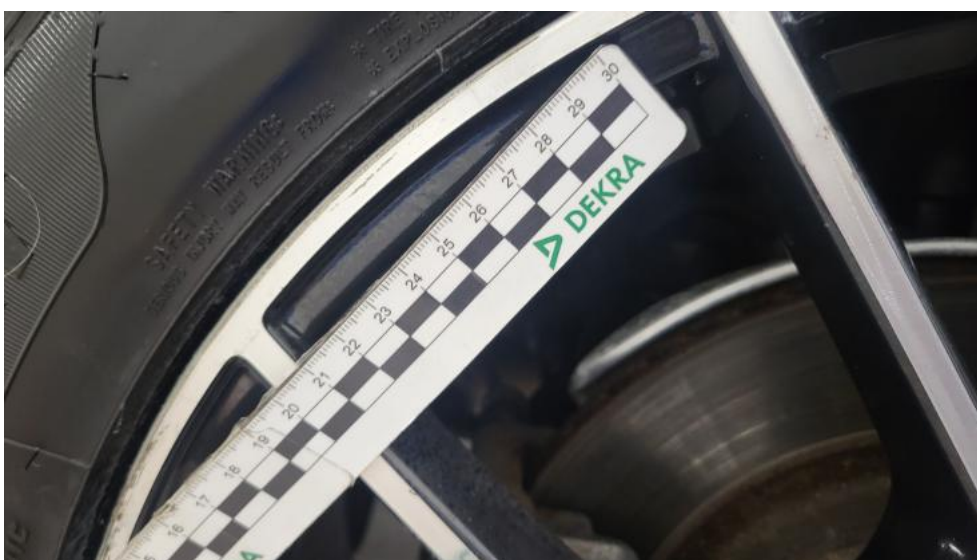

Photo 68.
Felga aluminiowa tylna L - Rysa/odprysk 1

PHOTOGRAPHIC DOCUMENTATION



Photo 69.
Opona tylna L - Pęknięcie/rozerwanie 1



Photo 70.
Drzwi przed L - Rysa/odprysk 1

PHOTOGRAPHIC DOCUMENTATION



Photo 71.
Drzwi tylne L - Rysa/odprysk 1



Photo 72.
Opona przednia L - Pęknięcie/rozerwanie 1

PHOTOGRAPHIC DOCUMENTATION



Photo 73.

Wykładzina pokrywy tylnej - Rysa/odprysk 1