

Nr zlecenia DEKRA: PKOL(W)/LODZ/53933/25/07/23
Nr zlecenia/szkody: 22/026085
Data zlecenia: 23-07-2025

DEKRA Polska - Centrala
02-673 Warszawa, ul. Konstruktorska 12A

Zleceniodawca:

PKO Leasing SA
Świętokrzyska 36
00-116 Warszawa

Rzeczoznawcy:

Kacper Sosnowski (NEW)
DEKRA Polska - współpraca O/Warszawa
Andrzej Sosnowski
DEKRA Polska - Centrala

UWAGA:

Ze względu na przeznaczenie dokumentu usunięto w nim wszelkie informacje dotyczące wartości pojazdu, cen wyposażenia, korekt, etc.

Dane pojazdu

Grupa obiektów (Eurotax)	samochody terenowe
Kod EC (Eurotax)	0144847
Producent	LEXUS
Model	UX 18-24
Typ/wersja	UX 250h GPF Business Edition 2
Rodzaj nadwozia	hatchback
Liczba drzwi/liczba miejsc	5/5
Masa własna [kg]	1557
Dopuszczalna masa całkowita [kg]	2110
Rozstaw osi 1/2	2640
Rodzaj silnika	z zapłonem iskrowym
Układ oczyszczana spalin	GPF
Pojemność silnika [ccm]	1987
Moc silnika [KM/kW]	152/112
Skrzynia biegów	automatyczna
Nr rejestracyjny	GD4E803
VIN	JTHY65BH102082194
Data 1. rejestracji	18-02-2021
Data nast. bad. techn.	18-02-2024
Rok produkcji	2020
Stan licznika [km]	84 132 (odczytany)
Kolor nadwozia/rodzaj powłoki	grafitowy/2-warstwowy metalizowany

Ogumienie

Oś	Koło	Producent, typ	Rozmiar	Profil zmierny
przednia	prawe	NOKIAN, WR D4	225/50 18 99H	4,0 mm
	lewe	NOKIAN, WR D4	225/50 18 99H	4,0 mm
tylna	prawe	NOKIAN, WR D4	225/50 18 99H	3,0 mm
	lewe	NOKIAN, WR D4	225/50 18 99H	3,0 mm

Wyposażenie standardowe wg Eurotax

1. Apple CarPlay oraz Android Auto
2. Asystent podążania pasem ruchu (LTA)
3. Asystent utrzymywania pasa ruchu (LKA)
4. Bluetooth
5. Czujnik deszczu

6. Czujnik zmierzchu
7. Czujniki parkowania z funkcją samoczynnego hamowania
8. Dywaniki podłogowe

9. Elektrycznie otwierana i zamykana pokrywa bagażnika, sterowana ruchem nogi
10. Elektryczny hamulec postojowy (EPB)
11. Felgi aluminiowe 18, z ogumieniem Runflat 225/50
12. Filtr przeciwpyłkowy

13. Fotele przednie ogrzewane

14. Fotele przednie regulowane manualnie w 6 kierunkach
15. Gałka dźwigni zmiany biegów skórzana

16. Immobilizer
17. Interfejs Remote Touch Pad do obsługi multimedii
18. Kamera ułatwiająca parkowanie tyłem
19. Kanapa tylna składana, dzielona w stosunku 60:40
20. Kierownica wykończona skórą z panelem sterującym audio, telefonem i wyświetlaczem
21. Klimatyzacja automatyczna, dwustrefowa z czujnikiem wilgotności
22. Konstrukcja foteli przednich zmniejszająca urazy szyi i głowy w przypadku kolizji WIL
23. Lakier uni
24. Lampy tylne z sygnalizacją gwałtownego hamowania
25. Lusterka boczne składane elektrycznie i ogrzewane
26. Lusterko wsteczne elektrochromatyczne (przyciemniające się automatycznie)
27. Pedał przyspieszenia z funkcją kick-down
28. Poduszki powietrzne boczne w oparciach foteli przednich (TAP)
29. Poduszki powietrzne chroniące kolana kierowcy i pasażera
30. Poduszki powietrzne dwustopniowe kierowcy i pasażera przedniego fotela
31. Poduszki powietrzne kurtynowe boczne

32. Podłokietnik przedni
33. Podłokietnik w oparciach tylnej kanapy z dwoma uchwytami na kubek
34. Powłoka lakieru chroniąca przed drobnymi zarysowaniami

35. Przycisk uruchamiający silnik
36. Przystosowanie do montażu haka holowniczego
37. Reflektory przednie w technologii LED
38. Relingi dachowe chromowane
39. Selektor trybów jazdy: 3 tryby (Eco. Normal, Sport)
40. Spryskiwacze reflektorów
41. System antykradzieżowy z czujnikiem wtargnięcia, nachylenia i wybicia szyby
42. System audio Radio AM/FM (6 głośników, wyświetlacz 7 cali)
43. System automatycznych świateł drogowych (AHB)
44. System kontroli trakcji TRC
45. System monitorowania martwego pola (BSM)

46. System ochrony przedzderzeniowej PCS z wykrywaniem pieszych i rowerzystów
47. System ostrzegający o spadku ciśnienia w ogumieniu (TPMS)
48. System ostrzegający o zmęczeniu kierowcy (SWAY)
49. System ostrzegania o ruchu poprzecznym z tyłu pojazdu z funkcją samodzielnego zatrzymania (RCTB)
50. System rozpoznawania znaków drogowych
51. System stabilizacji toru jazdy VSC

52. System wspomagający ruszanie pod górę HAC
53. System wspomagania hamowania awaryjnego (BA)
54. System wspomagania hamowania awaryjnego (EBD)
55. Szyby regulowane elektrycznie - przód + tył

56. Szyby tylne przyciemniane

57. Szyby z filtrem UV
58. Tapicerka materiałowa

59. Tempomat aktywny działający w pełnym zakresie prędkości (all-speed ACC)
60. Tryb samochodu elektrycznego EV

61. Tuner cyfrowy DAB
62. Tylne światła LED

63. Wejście USB i AUX dla zewnętrznych urządzeń audio
64. Wspomaganie układu kierowniczego zależne od prędkości jazdy (EPS)
65. Zaczepy do mocowania fotelika dziecięcego w systemie ISOFIX na tylnych siedzeniach
66. Zamek centralny z podwójną blokadą
67. Zegarek analogowy

68. Światła przeciwmgielne LED, przód

Wyposażenie dealerskie (wybrane elementy)

1. Lakier metalik -

Wartość bazowa pojazdu

Wartość bazowa pojazdu wg Eurotax (netto) -

KorektyPierwsza rejestracjaWyposażenieOgumienieInne

Ważność badania technicznego -

Stan dbałości o pojazd -

Braki, uszkodzenia stan -

Powyższą wartość określono w oparciu o notowania cen samochodów używanych na rynku polskim Eurotax (baza danych nr 07-2025 POL) z uwzględnieniem parametrów technicznych i rynkowych mających wpływ na wartość pojazdu.

Dla pojazdów zarejestrowanych w Polsce powyższa wartość została określona na dzień sporządzenia wyceny.

Jeżeli pojazd nie jest zarejestrowany w kraju - podana wartość jest wartością hipotetyczną przy założeniu uiszczenia wszelkich opłat i podatków należnych przy wprowadzeniu pojazdu na polski obszar celny.

Wydruk podstawowy bez informacji o wartości pojazdu - ze względu na przeznaczenie dokumentu usunięto w nim wszelkie informacje dotyczące wartości pojazdu, cen wyposażenia, korekt, etc.

Data: 28-07-2025

Rzecznik DEKRA:
Kacper Sosnowski (NEW)
Andrzej Sosnowski**Dokument wystawiony elektronicznie ważny bez podpisu.**

Pomiar grubości powłoki lakierowej poj.

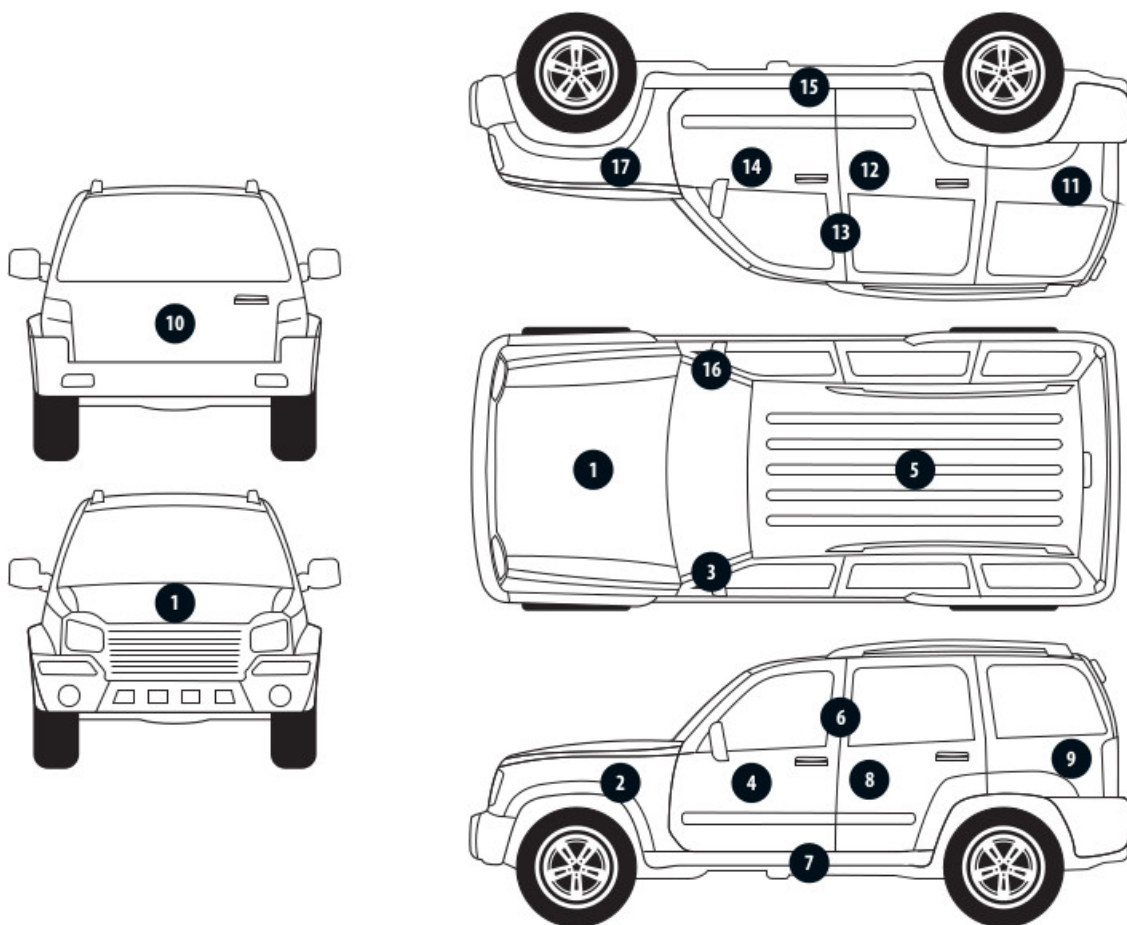

Nr punktu kontroli	Kontrolowany element	Zmierzony przedział grubości powłoki lakierowej [µm]
1	Pokrywa przednia	do 150
2	Błotnik przedni lewy	do 150
3	Słupek przedni lewy	do 150
4	Drzwi przednie lewe	do 150
5	Dach	do 150
6	Słupek środkowy lewy	do 150
7	Próg lewy	do 150
8	Drzwi tylne lewe	do 150
9	Ściana boczna lewa	do 150
10	Pokrywa/klapa tylna	do 150
11	Ściana boczna prawa	do 150
12	Drzwi tylne prawe	do 150
13	Słupek środkowy prawy	do 150
14	Drzwi przednie prawe	do 150
15	Próg prawy	do 150
16	Słupek przedni prawy	do 150
17	Błotnik przedni prawy	do 150

Opis stanu technicznego

Szczegółowy opis stanu technicznego zawarto w Opisie stanu technicznego załączonym do niniejszej ekspertyzy.

Uwagi ogólne - dot. wyceny**Dokumenty pojazdu**

Przedstawiono następujące dokumenty pojazdu:

ksero pozwolenia czasowego

Podczas oględzin nie przedstawiono do wglądu książki serwisowej pojazdu.

Informacja dotycząca pochodzenia pojazdu

Brak wiarygodnych danych.

Dodatkowe uwagi dotyczące sam. osobowego:

Nie dotyczy.

Jazda próbna

Przeprowadzono próbę ruchową pojazdu.

Jazda próbna w pełnym zakresie niemożliwa. Poniżej podano komentarz:

ograniczenia placowe.

Badanie poprawności i/lub budowy numerów identyfikacyjnych/seryjnych obiektu:

Nie badano.

Weryfikacja prawdziwości danych obiektu, w tym roku produkcji i innych.

Nie przeprowadzono - przyjęto wg okazanych dokumentów i wskazanych źródeł.

Zabezpieczenia przeciwkradzieżowe

fabryczne

- Nie weryfikowano odczytanego stanu drogomierza z zapisami w urządzeniach elektronicznych pojazdu.
- Niniejsza ekspertyza służy wyłącznie do oszacowania wartości rynkowej przedmiotu wyceny i nie może być wykorzystywana do żadnego innego celu, niż wymieniony powyżej. Wycena nie może stanowić podstawy do oceny cech i stanu wycenianego obiektu przy jego zakupie.
- Rzeczoznawca nie bierze na siebie odpowiedzialności za wady ukryte (prawne i fizyczne) oraz ewentualne skutki wynikające z dalszego użytkowania przedmiotu wyceny, a także za skutki wykorzystania samej wyceny.
- Powyższa wycena nie jest szczegółową ekspertyzą stanu technicznego przedmiotu wyceny i za taką nie może być uznawana, w szczególności nie może być traktowana jako gwarancja sprzedaży przedmiotu wyceny za oszacowaną wartość.
- Niniejsza wycena nie może być publikowana w całości w jakimkolwiek dokumencie bez zgody wykonawców i bez uzgodnienia z nimi formy i treści takiej publikacji.
- Wycenę przeprowadzono w oparciu o dostarczoną dokumentację oraz badanie organoleptyczne wycenianego obiektu. Nie prowadzono badań diagnostycznych oraz weryfikacji warsztatowej przedmiotu wyceny.
- Niniejsza wycena została sporządzona na podstawie oględzin wycenianego przedmiotu w warunkach

występujących w miejscu jego udostępnienia.

Uwagi do zlecenia - dot. wyceny

Kluczyki

TAK

1

Uwagi Rzecznawcy - dot. wyceny

Rysy na samochodzie. Aktywna kontrolka ciśnienia w kołach. Brak zaślepki w tylnej kanapie. Wymagana wymiana oleju. Dostarczono ksero pozwolenia czasowego.

Rzecznawca dokonał oględzin pojazdu w warunkach parkingowych, co mogło ograniczyć pełną ocenę jego stanu technicznego. Dodatkowo, jeżeli jazda próbna została przeprowadzona (informacje w treści raportu), to wykonano ją w warunkach parkingowych, z niewielką prędkością, co może nie odzwierciedlać pełnych warunków eksploatacyjnych. Istnieje możliwość, że w innych okolicznościach ujawnią się dodatkowe uszkodzenia lub usterki, których nie można było wykryć podczas obecnych oględzin. Zalecamy zatem skorzystanie z możliwości oględzin pojazdu we własnym zakresie lub w Autoryzowanej Stacji Obsługi danej marki, co pozwoli na pełniejszą weryfikację stanu technicznego pojazdu przed udziałem w aukcji."

Przedmiotowa ocena określa ogólny stan pojazdu na dzień oględzin, nie może być traktowana jako kompleksowa ocena stanu technicznego.

Podczas oględzin okazano 1 kluczyk, książkę serwisową i instrukcję obsługi. Odpryski i zarysowania w obszarze całego pojazdu. Pojazd przedstawiony do oględzin zabrudzony z brakiem możliwości wykonania szczegółowej oceny powłoki lakierowej.

Zastrzeżenia ograniczające - dot. wyceny

Nie weryfikowano szczegółowo stanu układu napędowego, zawieszenia, kierowniczego, hamulcowego oraz wydechowego. Ocena została wykonana bez użycia podnośnika i specjalistycznego sprzętu diagnostycznego, nie dokonywano demontażu osłon i innych elementów. Ocena określa ogólny stan pojazdu na dzień oględzin w miejscu jego udostępnienia, nie może być zatem traktowana jako kompleksowa ocena stanu technicznego. Specyfikacja wg. programu operacyjnego w zakresie wyposażenia standardowego i dodatkowego nie gwarantuje zgodności ze stanem faktycznym w zakresie możliwym do ustalenia przez rzeczoznawcę podczas oględzin pojazdu.

Pomiar grubości powłoki lakierowej wykonano w miejscach możliwych do ich wykonania pomiaru nie gwarantują oryginalności poszczególnych elementów poddanych ocenie.

- W Ocenie/Raporcie uwzględniono niesprawności, uszkodzenia, braki itp., które były możliwe do stwierdzenia organoleptycznego, w warunkach oględzin (z uwzględnieniem: stanu czystości pojazdu, warunków atmosferycznych, oświetlenia itd.) oraz bez weryfikacji serwisowej, bez dostępu do spodu pojazdu, bez specjalistycznego sprzętu diagnostycznego (w tym bez diagnostyki komputerowej), bez jazdy próbnej wykonanej w warunkach drogowych z obciążeniem.
- W ramach Oceny/Raportu nie weryfikowano odczytanego stanu drogomierza z zapisami w urządzeniach elektronicznych pojazdu.
- Rzecznawca nie bierze na siebie odpowiedzialności za wady ukryte (prawne i fizyczne) oraz ewentualne skutki wynikające z dalszego użytkowania przedmiotu oceny, a także za skutki wykorzystania samej oceny.
- Podane przedziały grubości powłoki lakierowej, dotyczą punktów pomiarowych. Nie mogą być traktowane jako gwarancja, że grubość powłoki lakierowej w innych punktach nie wykracza poza te przedziały.

- Zawarte w niniejszej Ocenie/Raporcie informacje (w tym dotyczące wyposażenia) służą jedynie ogólnym celom informacyjnym. Ocena/Raport nie może być zatem traktowana jako oferta w rozumieniu przepisów Kodeksu Cywilnego oraz opisu towaru ani zapewnienia w rozumieniu art. 4 Ustawy z dnia 27 lipca 2002 roku o szczególnych warunkach sprzedaży konsumenckiej.
- Niniejsza Ocena/Raport nie jest szczegółową oceną stanu technicznego.

Ocenę/Raport wykonano w kierunku ujawnienia uszkodzeń nieakceptowanych z punktu widzenia właściwego przewodnika zwrotu pojazdu lub innych ustaleń ze Zleceniodawcą. Tym samym Ocena/Raport może nie ujmować typowych zużyć i uszkodzeń eksploatacyjnych.

DOKUMENTACJA FOTOGRAFICZNA



Fot. 1.
Przekątna przednia lewa



Fot. 2.
Przód

DOKUMENTACJA FOTOGRAFICZNA



Fot. 3.
Przekątna przednia prawa



Fot. 4.
Bok prawy z przodu

DOKUMENTACJA FOTOGRAFICZNA



Fot. 5.
Bok prawy z tyłu



Fot. 6.
Przekątna tylna prawa

DOKUMENTACJA FOTOGRAFICZNA



Fot. 7.
Tyl



Fot. 8.
Przekątna tylna lewa

DOKUMENTACJA FOTOGRAFICZNA



Fot. 9.
Bok lewy z tyłu



Fot. 10.
Bok lewy z przodu

DOKUMENTACJA FOTOGRAFICZNA



Fot. 11.
Próg lewy (widok od przodu)



Fot. 12.
Próg prawy (widok od przodu)

DOKUMENTACJA FOTOGRAFICZNA



Fot. 13.
Spód pojazdu przód



Fot. 14.
Spód pojazdu tył

DOKUMENTACJA FOTOGRAFICZNA



Fot. 15.
Tarcza hamulcowa przednia prawa



Fot. 16.
Tarcza hamulcowa tylna prawa

DOKUMENTACJA FOTOGRAFICZNA



Fot. 17.
Tarcza hamulcowa tylna lewa



Fot. 18.
Tarcza hamulcowa przednia lewa

DOKUMENTACJA FOTOGRAFICZNA



Fot. 19.
Bagażnik



Fot. 20.
Koło zapasowe

DOKUMENTACJA FOTOGRAFICZNA



Fot. 21.
Komora silnika

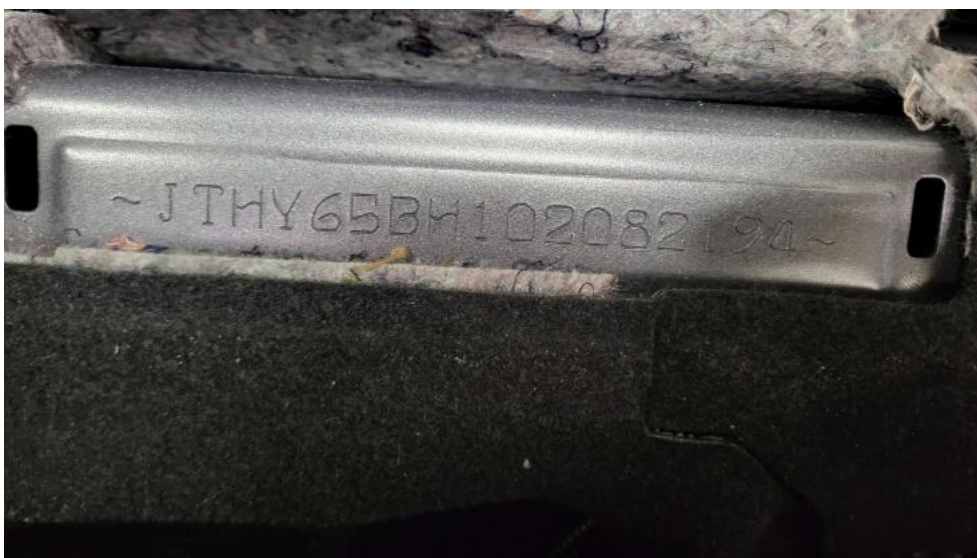

Fot. 22.
Numer identyfikacyjny

DOKUMENTACJA FOTOGRAFICZNA



Fot. 23.
Tabliczka znamionowa



Fot. 24.
Zestaw wskaźników - przebieg

DOKUMENTACJA FOTOGRAFICZNA



Fot. 25.
Widok przez otwarte drzwi przednie lewe



Fot. 26.
Kierownica z lewej strony

DOKUMENTACJA FOTOGRAFICZNA



Fot. 27.
Widok przez otwarte drzwi tylne lewe



Fot. 28.
Widok z tylnej kanapy na deskę rozdz.

DOKUMENTACJA FOTOGRAFICZNA



Fot. 29.
Konsola środkowa

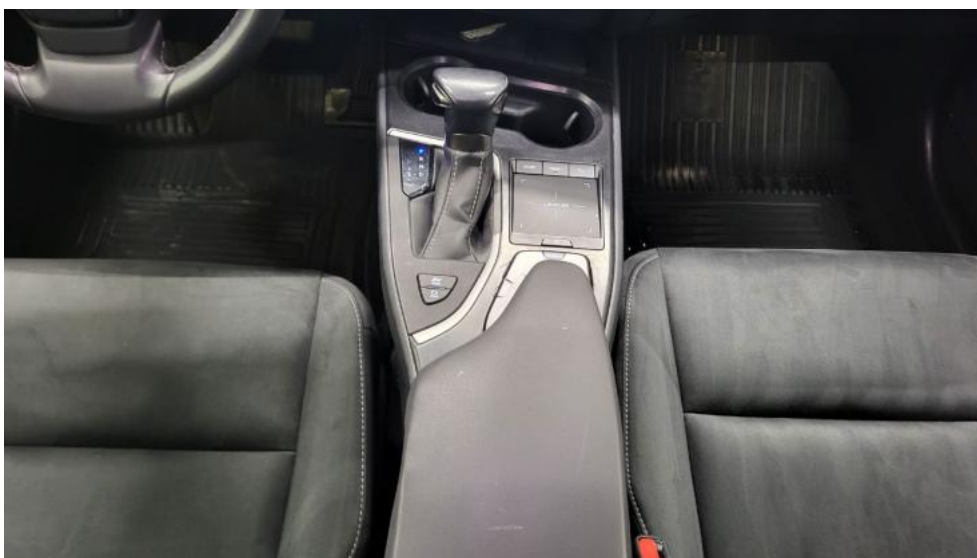

Fot. 30.
Tunel środkowy

DOKUMENTACJA FOTOGRAFICZNA



Fot. 31.
Kierownica (na wprost)

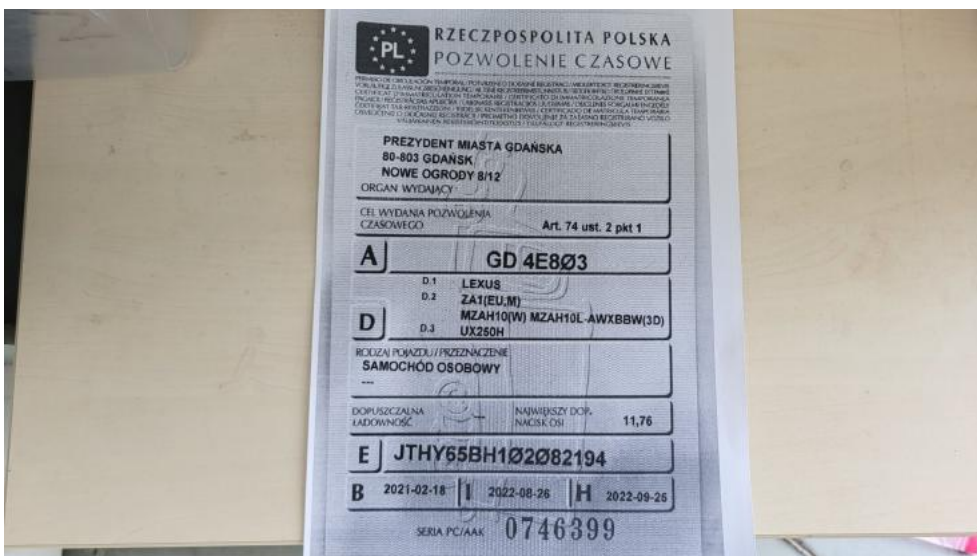

Fot. 32.
Dowód rej. Str. 1

DOKUMENTACJA FOTOGRAFICZNA



Fot. 33.
Dow. Rej. Str.2 i klucze



Fot. 34.
Zdjęcie do protokołu

DOKUMENTACJA FOTOGRAFICZNA



Fot. 35.
Zdjęcie do protokołu



Fot. 36.
Zdjęcie do protokołu

DOKUMENTACJA FOTOGRAFICZNA



Fot. 37.
Zdjęcie do protokołu



Fot. 38.
Zdjęcie do protokołu

DOKUMENTACJA FOTOGRAFICZNA



Fot. 39.
Listwa śr zderzaka przedniego - Wgniecenie/odkształcenie 1



Fot. 40.
Spoiler zderzaka przedniego - Rysa/odprysk 1

DOKUMENTACJA FOTOGRAFICZNA



Fot. 41.
Szyba czołowa - zdjęcie poglądowe 1

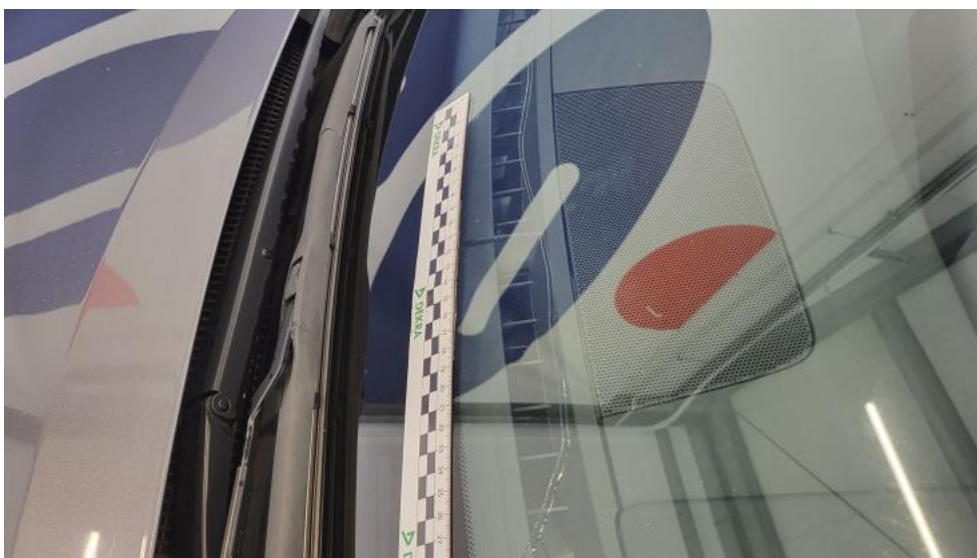

Fot. 42.
Szyba czołowa - Pęknięcie/rozerwanie 1

DOKUMENTACJA FOTOGRAFICZNA



Fot. 43.
Szyba czołowa - Pęknięcie/rozerwanie 2



Fot. 44.
Zderzak - Rysa/odprysk 1

DOKUMENTACJA FOTOGRAFICZNA



Fot. 45.
Błotnik przedni P - Rysa/odprysk 1



Fot. 46.
Felga aluminiowa przednia P - Rysa/odprysk 1

DOKUMENTACJA FOTOGRAFICZNA



Fot. 47.
Drzwi przednie P - Rysa/odprysk 1



Fot. 48.
Drzwi przednie P - Rysa/odprysk 2

DOKUMENTACJA FOTOGRAFICZNA



Fot. 49.
Drzwi przednie P() - Rysa/odprysk 3



Fot. 50.
Drzwi tylne P - Rysa/odprysk 1

DOKUMENTACJA FOTOGRAFICZNA



Fot. 51.
Drzwi tylne P - Rysa/odprysk 2



Fot. 52.
Drzwi tylne P() - Rysa/odprysk 3

DOKUMENTACJA FOTOGRAFICZNA



Fot. 53.
Drzwi tylne P - Wgniecenie/odkształcenie 1



Fot. 54.
Klamka drzwi prz P - Rysa/odprysk 1

DOKUMENTACJA FOTOGRAFICZNA



Fot. 55.
Lusterko zew P - Rysa/odprysk 1



Fot. 56.
Próg P - Wgniecenie/odkształcenie 1

DOKUMENTACJA FOTOGRAFICZNA



Fot. 57.
Błotnik tylny P / Ściana boczna P - Rysa/odprysk 1



Fot. 58.
Błotnik tylny P / Ściana boczna P - Wgniecenie/odkształcenie 1

DOKUMENTACJA FOTOGRAFICZNA



Fot. 59.
Felga aluminiowa tylna P - Rysa/odprysk 1



Fot. 60.
Listwa krawędzi błotnika tył P - Rysa/odprysk 1

DOKUMENTACJA FOTOGRAFICZNA



Fot. 61.
Zderzak tylny - zdjęcie poglądowe 1



Fot. 62.
Zderzak tylny - Rysa/odprysk 1

DOKUMENTACJA FOTOGRAFICZNA



Fot. 63.
Zderzak tylny - Rysa/odprysk 2



Fot. 64.
Zderzak tylny() - Rysa/odprysk 3

DOKUMENTACJA FOTOGRAFICZNA



Fot. 65.
Zderzak tylny cz dolna - Rysa/odprysk 1



Fot. 66.
Zderzak tylny cz dolna - Rysa/odprysk 2

DOKUMENTACJA FOTOGRAFICZNA



Fot. 67.
Dach - Wgniecenie/odkształcenie 1



Fot. 68.
Błotnik tylny L / Ściana boczna L - Rysa/odprysk 1

DOKUMENTACJA FOTOGRAFICZNA



Fot. 69.
Błotnik tylny L / Ściana boczna L - Wgniecenie/odkształcenie 1

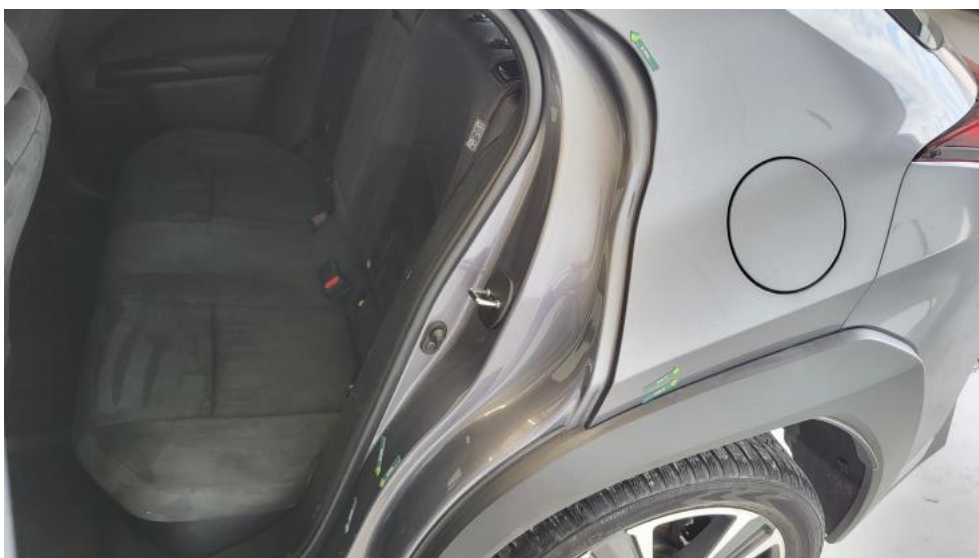

Fot. 70.
Błotnik tylny L / Ściana boczna L - Wgniecenie/odkształcenie 2

DOKUMENTACJA FOTOGRAFICZNA



Fot. 71.
Felga aluminiowa tylna L - Rysa/odprysk 1



Fot. 72.
Drzwi przed L - Rysa/odprysk 1

DOKUMENTACJA FOTOGRAFICZNA



Fot. 73.
Drzwi przed L - Rysa/odprysk 2



Fot. 74.
Drzwi przed L - Wgniecenie/odkształcenie 1

DOKUMENTACJA FOTOGRAFICZNA



Fot. 75.
Drzwi tylne L - Rysa/odprysk 1



Fot. 76.
Drzwi tylne L - Rysa/odprysk 2

DOKUMENTACJA FOTOGRAFICZNA



Fot. 77.
Drzwi tylne L - Inne 1



Fot. 78.
Próg L - Rysa/odprysk 1

DOKUMENTACJA FOTOGRAFICZNA



Fot. 79.
Próg L - Wgniecenie/odkształcenie 1



Fot. 80.
Słupek środkowy L - Wgniecenie/odkształcenie 1

DOKUMENTACJA FOTOGRAFICZNA



Fot. 81.
Felga Aluminiowa przednia L - Rysa/odprysk 1



Fot. 82.
Deska rozdzielcza - Rysa/odprysk 1

DOKUMENTACJA FOTOGRAFICZNA



Fot. 83.
Podłokietnik środkowy przedni - zdjęcie poglądowe 1



Fot. 84.
Podłokietnik środkowy przedni - Inne 1

DOKUMENTACJA FOTOGRAFICZNA



Fot. 85.
Podłokietnik środkowy przedni - Inne 2



Fot. 86.
Fotel prz. lew. - Inne 1

DOKUMENTACJA FOTOGRAFICZNA



Fot. 87.
Fotel prz. praw. - zdjęcie pogładowe 1



Fot. 88.
Fotel prz. praw. - Inne 1

DOKUMENTACJA FOTOGRAFICZNA



Fot. 89.
Tapicerka drzwi przednich L - Rysa/odprysk 1



Fot. 90.
Tapicerka drzwi przednich P - Wgniecenie/odkształcenie 1

DOKUMENTACJA FOTOGRAFICZNA



Fot. 91.
Tapicerka drzwi tylnych L - Rysa/odprysk 1



Fot. 92.
Tapicerka drzwi tylnych P - Rysa/odprysk 1

DOKUMENTACJA FOTOGRAFICZNA



Fot. 93.
Podsufitka - zdjęcie poglądowe 1



Fot. 94.
Podsufitka - Pęknięcie/rozerwanie 1

DOKUMENTACJA FOTOGRAFICZNA



Fot. 95.
Wykładzina(y) słupka tylnego L - Rysa/odprysk 1



Fot. 96.
Wykładzina(y) słupka tylnego L - Rysa/odprysk 2

DOKUMENTACJA FOTOGRAFICZNA

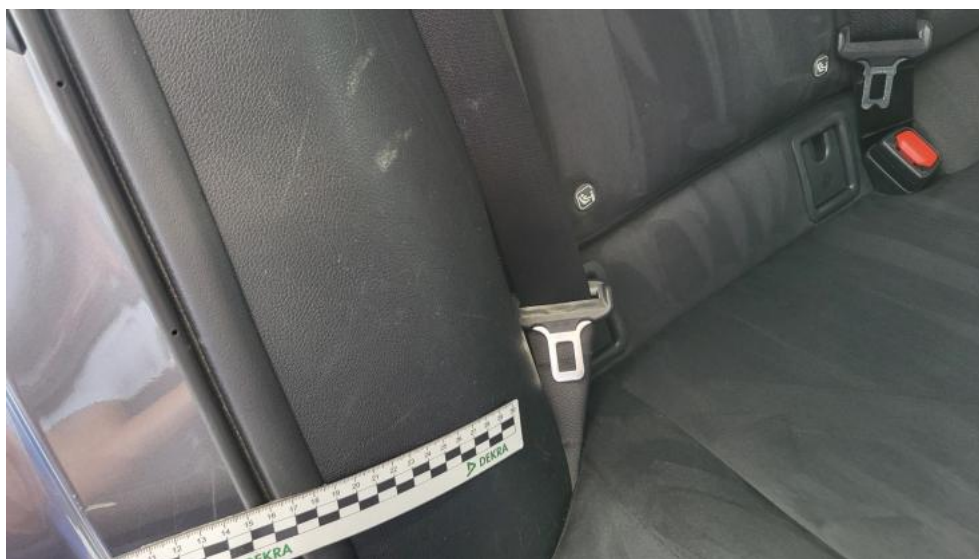

Fot. 97.

Wykładzina(y) słupka tylnego P - Rysa/odprysk 1