

Nr zlecenia DEKRA: PKOL(W)/LODZ/78310/24/10/09  
Nr zlecenia/szkody: PS21/01504  
Data zlecenia: 09-10-2024

**DEKRA Polska - Centrala**  
02-673 Warszawa, ul. Konstruktorska 12A

**Zleceniodawca:**

PKO Leasing SA  
Świętokrzyska 36  
00-116 Warszawa

**Rzeczoznawcy:**

**Kacper Sosnowski (NEW)**  
DEKRA Polska - współpraca O/Warszawa  
**Andrzej Sosnowski**  
DEKRA Polska - Centrala

**UWAGA:**

Ze względu na przeznaczenie dokumentu usunięto w nim wszelkie informacje dotyczące wartości pojazdu, cen wyposażenia, korekt, etc.

**Dane pojazdu**

|                                  |  |
|----------------------------------|--|
| Grupa obiektów (Eurotax)         | samochody osobowe  |
| Kod EC (Eurotax)                 | 0134851  |
| Producent                        | NISSAN   |
| Model                            | Qashqai 17-21  |
| Typ/wersja                       | Qashqai 1.3 DIG-T N-Connecta DCT                                   |
| Rodzaj nadwozia                  | hatchback  |
| Liczba drzwi/liczba miejsc       | 5/5  |
| Masa własna [kg]                 | 1315   |
| Dopuszczalna masa całkowita [kg] | 1885   |
| Rozstaw osi 1/2                  | 2646   |
| Rodzaj silnika                   | z zapłonem iskrowym  |
| Układ oczyszczana spalin         | GPF  |
| Pojemność silnika [ccm]          | 1332   |
| Moc silnika [KM/kW]              | 160/117  |
| Skrzynia biegów                  | automatyczna   |
| Nr rejestracyjny                 | DW3MF90  |
| VIN                              | SJNFFAJ11U2568055  |
| Data 1. rejestracji              | 28-05-2019   |
| Data nast. bad. techn.           | 22-06-2025   |
| Rok produkcji                    | 2019 (rok produkcji został zweryfikowany z zewnętrzną bazą danych) |
| Stan licznika [km]               | 148 555 (odczytany)  |
| Kolor nadwozia/rodzaj powłoki    | grafit/2-warstwowy metalizowany                                    |

**Ogumienie**

| Oś       | Koło  | Producent, typ       | Rozmiar       | Profil zmierzony |
|----------|-------|----------------------|---------------|------------------|
| przednia | prawe | RIKEN, ALLSEASON SUV | 215/55 18 99V | 4,5 mm           |
|          | lewe  | RIKEN, ALLSEASON SUV | 215/55 18 99V | 4,5 mm           |
| tylna    | prawe | RIKEN, ALLSEASON SUV | 215/55 18 99V | 5,5 mm           |
|          | lewe  | RIKEN, ALLSEASON SUV | 215/55 18 99V | 5,5 mm           |

Wyposażenie standardowe wg Eurotax

1. ABS
2. Adaptacyjne światła drogowe
3. Airbag 6 sztuk (przednie, boczne i kurtynowe dla obu rzędów foteli)
4. Antena - płytwa rekina
5. Chromowane obramowanie szyb bocznych
6. Czujnik deszczu
7. Czujnik odległości przy parkowaniu, tył
8. Czujniki parkowania, przód
9. ESP - układ stabilizacji toru jazdy
10. El. podnoszenie szyb, przód i tył
11. Felgi aluminiowe 18 z ogumieniem
12. Fotele przednie z manualną regulacją wysokości
13. Fotele przednie z regulacją lędźwiową
14. Hamulec postojowy - elektryczny
15. Hill Start Assist - system wspomagający wjazd na wzniesienie
16. Immobilizer
17. Instalacja radiowa + 6 głośników
18. Inteligentny system hamowania awaryjnego z funkcją wykrywania pieszych (P-FEB)
19. Inteligentny system kamer 360
20. Inteligentny system kontroli ruchów nadwozia
21. Inteligentny system kontroli toru jazdy
22. Inteligentny system ostrzeżenia o niezamierzonej zmianie pasa ruchu (LDW)
23. Inteligentny system wspomagania hamowania
24. Kierownica i dźwignia zmiany biegów pokryte skórą
25. Klimatyzacja automatyczna, dwustrefowa
26. Kolumna kierownicy regulowana w pionie i poziomie
27. Lakier uni
28. Lampy tylne w technologii LED
29. Lusterka boczne elektrycznie składane
30. Lusterka boczne regulowane elektrycznie i ogrzewane
31. Lusterka boczne ze zintegrowanymi kierunkowskazami
32. Lusterko wsteczne automatycznie przyciemniające się
33. Radio CD/MP3/AUX/USB/iPod
34. Radio z tunerem DAB
35. Relingi dachowe
36. System Start/Stop
37. System aktywnej kontroli zawieszenia
38. System aranżacji przestrzeni bagażowej
39. System inteligentnego kluczyka
40. System nawigacji NissanConnect z 7 calowym dotykowym ekranem
41. System pomiaru ciśnienia w oponach
42. System rozpoznawania znaków drogowych
43. Szyby boczne tylne i szyba tylna dodatkowo przyciemniane
44. Tapicerka materiałowa
45. Tempomat z ogranicznikiem prędkości
46. Tylne drzwi z blokadą zabezpieczającą przed otwarciem przez dzieci
47. Tylne oparcie składane, dzielone (w stosunku 60/40)
48. Uchwyty ISOFIX do inst. fotelika, tył
49. Wspomaganie układu kierowniczego
50. Wyświetlacz TFT 5 zintegrowany z zestawem wskaźników
51. Zamek centralny z pilotem
52. Zderzaki w kolorze nadwozia
53. Światła do jazdy dziennej LED
54. Światła przeciwmgielne

Wyposażenie dealerskie (wybrane elementy)

1. Lakier metalik .....
2. Pakiet Styl .....
- Szyberdach panoramiczny
- Światła do jazdy dziennej LED z kierunkowskazami
- Lampy full LED z funkcją doświetlania zakrętów

**Wartość bazowa pojazdu**

Wartość bazowa pojazdu wg Eurotax (netto) .....

## **Korekty**

Przebieg

Wyposażenie

Ogumienie

Inne

Uszkodzenia, stan, weryfikacja serwisowa .....

Powyższą wartość określono w oparciu o notowania cen samochodów używanych na rynku polskim Eurotax (baza danych nr 10-2024 POL) z uwzględnieniem parametrów technicznych i rynkowych mających wpływ na wartość pojazdu.

Dla pojazdów zarejestrowanych w Polsce powyższa wartość została określona na dzień sporządzenia wyceny.

Jeżeli pojazd nie jest zarejestrowany w kraju - podana wartość jest wartością hipotetyczną przy założeniu uiszczenia wszelkich opłat i podatków należnych przy wprowadzeniu pojazdu na polski obszar celny.

Wydruk podstawowy bez informacji o wartości pojazdu - ze względu na przeznaczenie dokumentu usunięto w nim wszelkie informacje dotyczące wartości pojazdu, cen wyposażenia, korekt, etc.

Data: 22-10-2024

Rzecznik DEKRA:  
Kacper Sosnowski (NEW)  
Andrzej Sosnowski

**Dokument wystawiony elektronicznie ważny bez podpisu.**

Pomiar grubości powłoki lakierowej poj.



| Nr punktu kontroli | Kontrolowany element  | Zmierzony przedział grubości powłoki lakierowej [µm] |
|--------------------|-----------------------|--|
| 1                  | Pokrywa przednia      | do 150   |
| 2                  | Błotnik przedni lewy  | do 150   |
| 3                  | Słupek przedni lewy   | do 150   |
| 4                  | Drzwi przednie lewe   | do 150   |
| 5                  | Dach                  | do 150   |
| 6                  | Słupek środkowy lewy  | do 150   |
| 7                  | Próg lewy             | do 150   |
| 8                  | Drzwi tylne lewe      | do 150   |
| 9                  | Błotnik tylny lewy    | do 150   |
| 10                 | Pokrywa/klapa         | do 150   |
| 11                 | Błotnik tylny prawy   | do 150   |
| 12                 | Drzwi tylne prawe     | do 150   |
| 13                 | Słupek środkowy prawy | do 150   |
| 14                 | Próg prawy            | do 150   |
| 15                 | Drzwi przednie prawe  | do 150   |
| 16                 | Słupek przedni prawy  | do 150   |
| 17                 | Błotnik przedni prawy | do 150   |

### Opis stanu technicznego

Szczegółowy opis stanu technicznego zawarto w Opisie stanu technicznego załączonym do niniejszej ekspertyzy.

### Uwagi ogólne - dot. wyceny

#### **Dokumenty pojazdu**

Podczas oględzin przedstawiono dowód rej. poj. oraz wykonano jego fot. cyfrowe, które załączono do ekspertyzy.

Podczas oględzin przedstawiono do wglądu książkę serwisową, a jej nr podano poniżej:

.

---

#### **Informacja dotycząca pochodzenia pojazdu**

Brak wiarygodnych danych.

---

#### **Zabezpieczenia przeciwkradzieżowe - immobiliser:**

- w wyniku przeprowadzonych oględzin pojazdu nie stwierdzono niesprawności immobilisera w zakresie możliwym do ustalenia podczas oględzin pojazdu w warunkach pozawarsztatowych.

---

#### **Zabezpieczenia przeciwkradzieżowe - inne:**

- nie stwierdzono.

---

#### **Dodatkowe uwagi dotyczące sam. osobowego:**

Nie dotyczy.

---

#### **Jazda próbna**

Przeprowadzono próbę ruchową pojazdu.

Jazda próbna w pełnym zakresie niemożliwa. Poniżej podano komentarz:  
ograniczenia placowe

---

#### **Badanie poprawności i/lub budowy numerów identyfikacyjnych/seryjnych obiektu:**

Nie badano.

---

#### **Weryfikacja prawdziwości danych obiektu, w tym roku produkcji i innych.**

Nie przeprowadzono - przyjęto wg okazanych dokumentów i wskazanych źródeł.

---

- Nie weryfikowano odczytanego stanu drogomierza z zapisami w urządzeniach elektronicznych pojazdu.

- Niniejsza ekspertyza służy wyłącznie do oszacowania wartości rynkowej przedmiotu wyceny i nie może być wykorzystywana do żadnego innego celu, niż wymieniony powyżej. Wycena nie może stanowić podstawy do oceny cech i stanu wycenianego obiektu przy jego zakupie.

- Rzeczoznawca nie bierze na siebie odpowiedzialności za wady ukryte (prawne i fizyczne) oraz ewentualne skutki wynikające z dalszego użytkowania przedmiotu wyceny, a także za skutki wykorzystania samej wyceny.

- Powyższa wycena nie jest szczegółową ekspertyzą stanu technicznego przedmiotu wyceny i za taką nie może być uznawana, w szczególności nie może być traktowana jako gwarancja sprzedaży przedmiotu wyceny za oszacowaną wartość.

- Niniejsza wycena nie może być publikowana w całości w jakimkolwiek dokumencie bez zgody wykonawców i bez uzgodnienia z nimi formy i treści takiej publikacji.

- Wycenę przeprowadzono w oparciu o dostarczoną dokumentację oraz badanie organoleptyczne wycenianego obiektu. Nie prowadzono badań diagnostycznych oraz weryfikacji warsztatowej przedmiotu wyceny.

- Niniejsza wycena została sporządzona na podstawie oględzin wycenianego przedmiotu w warunkach występujących w miejscu jego udostępnienia.

---

#### Uwagi do zlecenia - dot. wyceny

#### **Kluczyki**

TAK

2

---

#### Uwagi Rzecznawcy - dot. wyceny

Rysy na samochodzie. Aktywna kontrolka silnika. Zalecana weryfikacja kamery 360.

#### Zastrzeżenia ograniczające - dot. wyceny

Nie weryfikowano szczegółowo stanu układu napędowego, zawieszenia, kierowniczego, hamulcowego oraz wydechowego. Ocena została wykonana bez użycia podnośnika i specjalistycznego sprzętu diagnostycznego, nie dokonywano demontażu osłon i innych elementów. Ocena określa ogólny stan pojazdu na dzień oględzin w miejscu jego udostępnienia, nie może być zatem traktowana jako kompleksowa ocena stanu technicznego. Specyfikacja wg. programu operacyjnego w zakresie wyposażenia standardowego i dodatkowego nie gwarantuje zgodności ze stanem faktycznym w zakresie możliwym do ustalenia przez rzeczoznawcę podczas oględzin pojazdu.

Pomiar grubości powłoki lakierowej wykonano w miejscach możliwych do ich wykonania pomiary nie gwarantują oryginalności poszczególnych elementów poddanych ocenie.

- W Ocenie/Raporcie uwzględniono niesprawności, uszkodzenia, braki itp., które były możliwe do stwierdzenia organoleptycznego, w warunkach oględzin (z uwzględnieniem: stanu czystości pojazdu, warunków atmosferycznych, oświetlenia itd.) oraz bez weryfikacji serwisowej, bez dostępu do spodu pojazdu, bez specjalistycznego sprzętu diagnostycznego (w tym bez diagnostyki komputerowej), bez jazdy próbnej wykonanej w warunkach drogowych z obciążeniem.
- W ramach Oceny/Raportu nie weryfikowano odczytanego stanu drogomierza z zapisami w urządzeniach elektronicznych pojazdu.
- Rzecznawca nie bierze na siebie odpowiedzialności za wady ukryte (prawne i fizyczne) oraz ewentualne skutki wynikające z dalszego użytkowania przedmiotu oceny, a także za skutki wykorzystania samej oceny.
- Podane przedziały grubości powłoki lakierowej, dotyczą punktów pomiarowych. Nie mogą być traktowane jako gwarancja, że grubość powłoki lakierowej w innych punktach nie wykracza poza te przedziały.
- Zawarte w niniejszej Ocenie/Raporcie informacje (w tym dotyczące wyposażenia) służą jedynie ogólnym celom informacyjnym. Ocena/Raport nie może być zatem traktowana jako oferta w rozumieniu przepisów Kodeksu Cywilnego oraz opisu towaru ani zapewnienia w rozumieniu art. 4 Ustawy z dnia 27 lipca 2002 roku o szczególnych warunkach sprzedaży konsumenckiej.
- Niniejsza Ocena/Raport nie jest szczegółową oceną stanu technicznego.

Ocenę/Raport wykonano w kierunku ujawnienia uszkodzeń nieakceptowanych z punktu widzenia właściwego przewodnika zwrotu pojazdu lub innych ustaleń ze Zleceniodawcą. Tym samym Ocena/Raport może nie ujmować typowych zużyć i uszkodzeń eksploatacyjnych.



DOKUMENTACJA FOTOGRAFICZNA



**Fot. 1.**  
Przekątna przednia lewa



**Fot. 2.**  
Przód

DOKUMENTACJA FOTOGRAFICZNA



**Fot. 3.**  
Przekątna przednia prawa



**Fot. 4.**  
Bok prawy z przodu



DOKUMENTACJA FOTOGRAFICZNA



**Fot. 5.**  
Bok prawy z tyłu



**Fot. 6.**  
Przekątna tylna prawa

DOKUMENTACJA FOTOGRAFICZNA



**Fot. 7.**  
Tył



**Fot. 8.**  
Przekątna tylna lewa

DOKUMENTACJA FOTOGRAFICZNA



**Fot. 9.**  
Bok lewy z tyłu



**Fot. 10.**  
Bok lewy z przodu

DOKUMENTACJA FOTOGRAFICZNA



**Fot. 11.**  
Próg lewy (widok od przodu)



**Fot. 12.**  
Próg prawy (widok od przodu)



DOKUMENTACJA FOTOGRAFICZNA



**Fot. 13.**  
Spód pojazdu przód

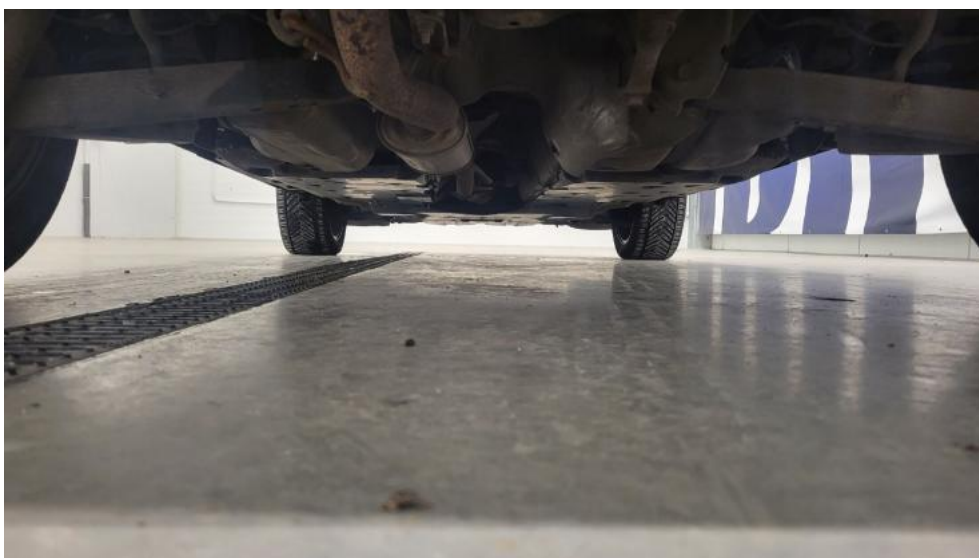

**Fot. 14.**  
Spód pojazdu tył

DOKUMENTACJA FOTOGRAFICZNA



**Fot. 15.**  
Tarcza hamulcowa przednia prawa



**Fot. 16.**  
Tarcza hamulcowa tylna prawa



DOKUMENTACJA FOTOGRAFICZNA



**Fot. 17.**  
Tarcza hamulcowa tylna lewa



**Fot. 18.**  
Tarcza hamulcowa przednia lewa

DOKUMENTACJA FOTOGRAFICZNA



**Fot. 19.**  
Bagażnik



**Fot. 20.**  
Koło zapasowe

DOKUMENTACJA FOTOGRAFICZNA



**Fot. 21.**  
Komora silnika



**Fot. 22.**  
Numer identyfikacyjny



DOKUMENTACJA FOTOGRAFICZNA



**Fot. 23.**  
Tabliczka znamionowa



**Fot. 24.**  
Zestaw wskaźników - przebieg

DOKUMENTACJA FOTOGRAFICZNA



**Fot. 25.**

Widok przez otwarte drzwi przednie lewe



**Fot. 26.**

Kierownica z lewej strony

DOKUMENTACJA FOTOGRAFICZNA



**Fot. 27.**

Widok przez otwarte drzwi tylne lewe



**Fot. 28.**

Widok z tylnej kanapy na deskę rozdz.



DOKUMENTACJA FOTOGRAFICZNA



**Fot. 29.**  
Konsola środkowa



**Fot. 30.**  
Tunel środkowy

DOKUMENTACJA FOTOGRAFICZNA



**Fot. 31.**  
Kierownica (na wprost)



**Fot. 32.**  
Dowód rej. Str. 1

DOKUMENTACJA FOTOGRAFICZNA



**Fot. 33.**  
Dow. Rej. Str.2 i klucze



**Fot. 34.**  
Książka serwisowa – dane



DOKUMENTACJA FOTOGRAFICZNA

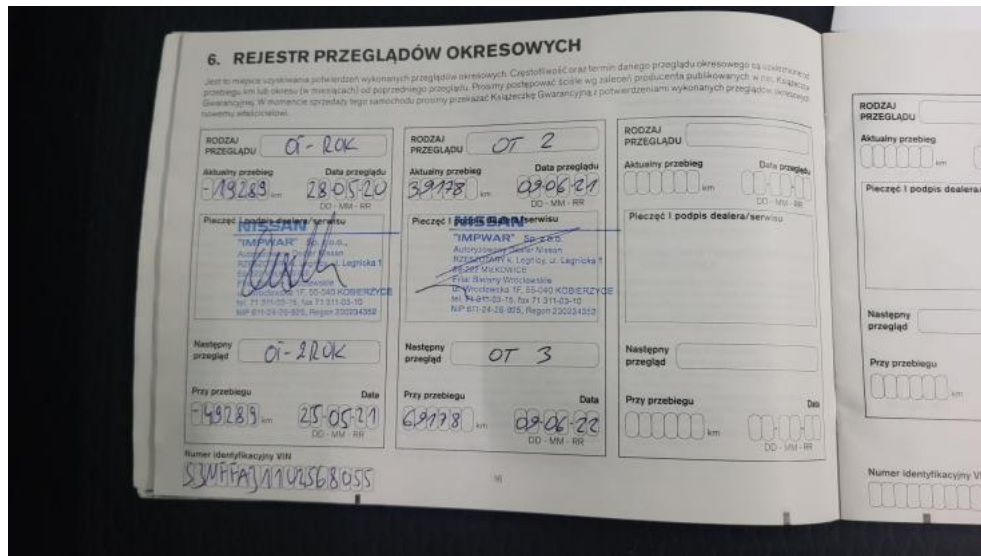

**Fot. 35.**  
Książka serwisowa – ostatni przegląd



**Fot. 36.**  
Instrukcje

DOKUMENTACJA FOTOGRAFICZNA



**Fot. 37.**  
Zdjęcie do protokołu



**Fot. 38.**  
Zdjęcie do protokołu

DOKUMENTACJA FOTOGRAFICZNA



**Fot. 39.**  
Zdjęcie do protokołu



**Fot. 40.**  
Zdjęcie do protokołu



DOKUMENTACJA FOTOGRAFICZNA



**Fot. 41.**  
Szyba czołowa - zdjęcie poglądowe 1



**Fot. 42.**  
Szyba czołowa - Pęknięcie/rozerwanie 1

DOKUMENTACJA FOTOGRAFICZNA



**Fot. 43.**  
Zderzak - Rysa/odprysk 1



**Fot. 44.**  
Zderzak - Rysa/odprysk 2

DOKUMENTACJA FOTOGRAFICZNA



**Fot. 45.**  
Zderzak() - Rysa/odprysk 3



**Fot. 46.**  
Błotnik przedni P - Rysa/odprysk 1

DOKUMENTACJA FOTOGRAFICZNA



**Fot. 47.**  
Błotnik przedni P - Wgniecenie/odkształcenie 1



**Fot. 48.**  
Błotnik przedni P - Wgniecenie/odkształcenie 2



DOKUMENTACJA FOTOGRAFICZNA



**Fot. 49.**  
Felga aluminiowa przednia P - zdjęcie poglądowe 1



**Fot. 50.**  
Felga aluminiowa przednia P - Rysa/odprysk 1

DOKUMENTACJA FOTOGRAFICZNA



**Fot. 51.**  
Drzwi przednie P - Rysa/odprysk 1



**Fot. 52.**  
Drzwi tylne P - zdjęcie pogładowe 1



DOKUMENTACJA FOTOGRAFICZNA



**Fot. 53.**  
Drzwi tylne P - Rysa/odprysk 1



**Fot. 54.**  
Drzwi tylne P - Rysa/odprysk 2

DOKUMENTACJA FOTOGRAFICZNA



**Fot. 55.**  
Drzwi tylne P() - Rysa/odprysk 3



**Fot. 56.**  
Drzwi tylne P - Wgniecenie/odkształcenie 1

DOKUMENTACJA FOTOGRAFICZNA



**Fot. 57.**  
Drzwi tylne P - Wgniecenie/odkształcenie 2



**Fot. 58.**  
Drzwi tylne P() - Wgniecenie/odkształcenie 3

DOKUMENTACJA FOTOGRAFICZNA



**Fot. 59.**

Listwa drzwi przednich P - Rysa/odprysk 1



**Fot. 60.**

Próg P - zdjęcie poglądowe 1



DOKUMENTACJA FOTOGRAFICZNA



**Fot. 61.**  
Próg P - Rysa/odprysk 1



**Fot. 62.**  
Próg P - Rysa/odprysk 2

DOKUMENTACJA FOTOGRAFICZNA



**Fot. 63.**  
Słupek środkowy P - Rysa/odprysk 1



**Fot. 64.**  
Słupek środkowy P - Rysa/odprysk 2

DOKUMENTACJA FOTOGRAFICZNA



**Fot. 65.**  
Słupek środkowy P - Wgniecenie/odkształcenie 1



**Fot. 66.**  
Błotnik tylny P / Ściana boczna P - Rysa/odprysk 1



DOKUMENTACJA FOTOGRAFICZNA



**Fot. 67.**  
Błotnik tylny P / Ściana boczna P - Wgniecenie/odkształcenie 1



**Fot. 68.**  
Felga aluminiowa tylna P - zdjęcie poglądowe 1



DOKUMENTACJA FOTOGRAFICZNA



**Fot. 69.**  
Felga aluminiowa tylna P - Rysa/odprysk 1



**Fot. 70.**  
Listwa krawędzi błotnika tył P - Rysa/odprysk 1

DOKUMENTACJA FOTOGRAFICZNA



**Fot. 71.**

Listwa krawędzi błotnika tył P - Rysa/odprysk 2



**Fot. 72.**

Pokrywy bagażnika - Rysa/odprysk 1

DOKUMENTACJA FOTOGRAFICZNA



**Fot. 73.**  
Pokrywy bagażnika - Rysa/odprysk 2



**Fot. 74.**  
Pokrywy bagażnika - Wgniecenie/odkształcenie 1

DOKUMENTACJA FOTOGRAFICZNA



**Fot. 75.**

Pokrywy bagażnika - Wgniecenie/odkształcenie 2



**Fot. 76.**

Pokrywy bagażnika() - Wgniecenie/odkształcenie 3



DOKUMENTACJA FOTOGRAFICZNA



**Fot. 77.**  
Zderzak tylny - Rysa/odprysk 1



**Fot. 78.**  
Zderzak tylny - Rysa/odprysk 2

DOKUMENTACJA FOTOGRAFICZNA



**Fot. 79.**  
Zderzak tylny() - Rysa/odprysk 3



**Fot. 80.**  
Błotnik tylny L / Ściana boczna L - zdjęcie pogładowe 1

DOKUMENTACJA FOTOGRAFICZNA



**Fot. 81.**  
Błotnik tylny L / Ściana boczna L - Rysa/odprysk 1



**Fot. 82.**  
Błotnik tylny L / Ściana boczna L - Wgniecenie/odkształcenie 1

DOKUMENTACJA FOTOGRAFICZNA



**Fot. 83.**  
Felga aluminiowa tylna L - zdjęcie pogładowe 1



**Fot. 84.**  
Felga aluminiowa tylna L - Rysa/odprysk 1



DOKUMENTACJA FOTOGRAFICZNA

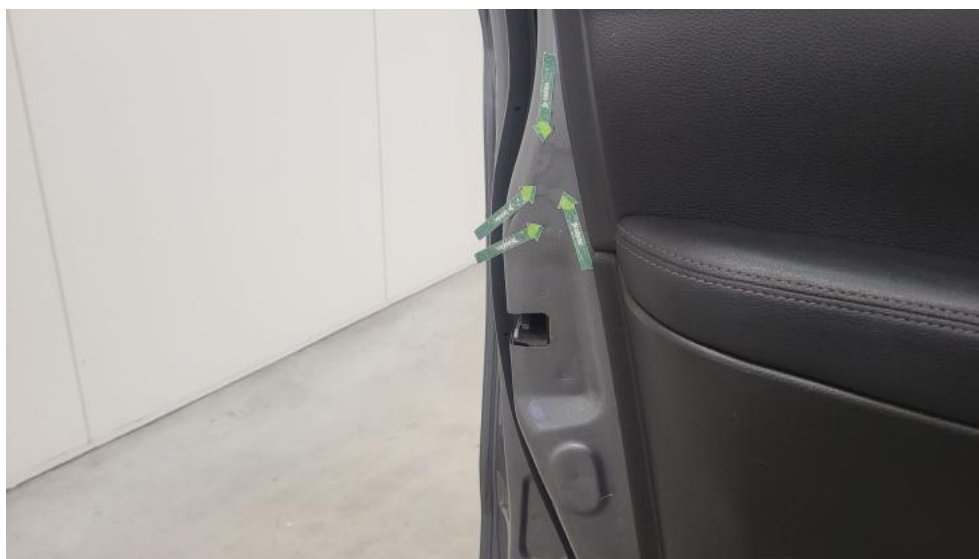

**Fot. 85.**

Drzwi przed L - zdjęcie poglądowe 1



**Fot. 86.**

Drzwi przed L - Rysa/odprysk 1

DOKUMENTACJA FOTOGRAFICZNA



**Fot. 87.**  
Drzwi przed L - Rysa/odprysk 2



**Fot. 88.**  
Drzwi przed L() - Rysa/odprysk 3

DOKUMENTACJA FOTOGRAFICZNA



**Fot. 89.**  
Drzwi przed L - Wgniecenie/odkształcenie 1

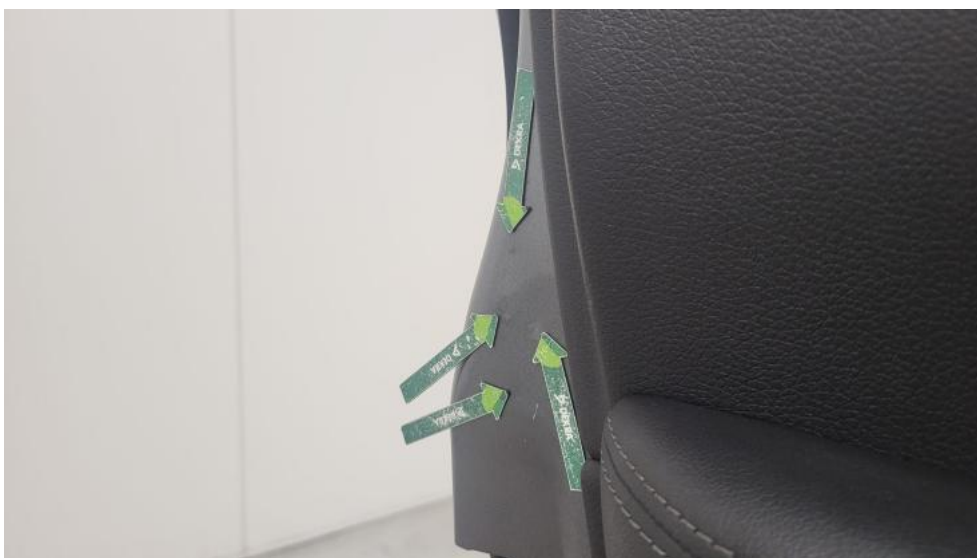

**Fot. 90.**  
Drzwi przed L - Wgniecenie/odkształcenie 2

DOKUMENTACJA FOTOGRAFICZNA



**Fot. 91.**  
Drzwi tylne L - Rysa/odprysk 1



**Fot. 92.**  
Drzwi tylne L - Rysa/odprysk 2



DOKUMENTACJA FOTOGRAFICZNA



**Fot. 93.**

Drzwi tylne L() - Rysa/odprysk 3

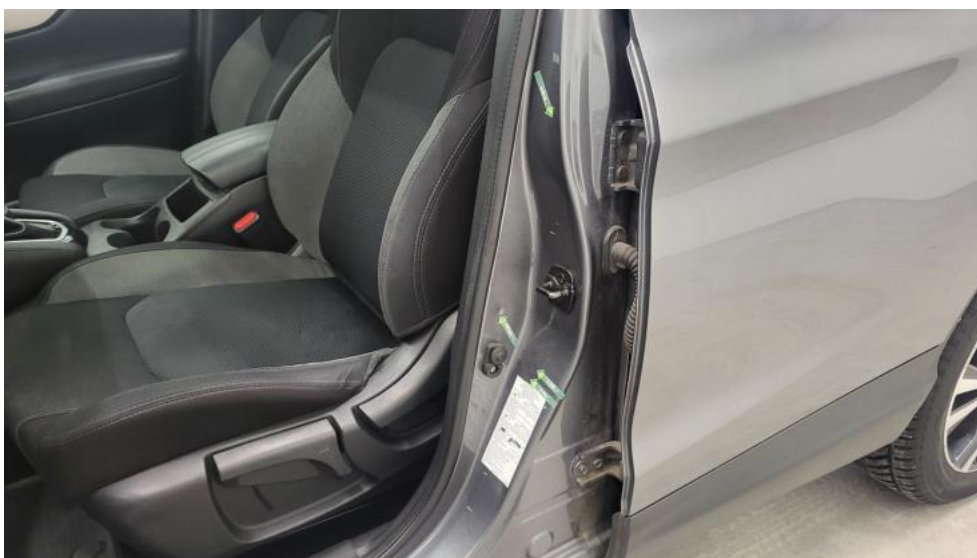

**Fot. 94.**

Słupek środkowy L - zdjęcie poglądowe 1

DOKUMENTACJA FOTOGRAFICZNA



**Fot. 95.**  
Słupek środkowy L - Rysa/odprysk 1



**Fot. 96.**  
Słupek środkowy L - Rysa/odprysk 2

DOKUMENTACJA FOTOGRAFICZNA



**Fot. 97.**  
Słupek środkowy L() - Rysa/odprysk 3

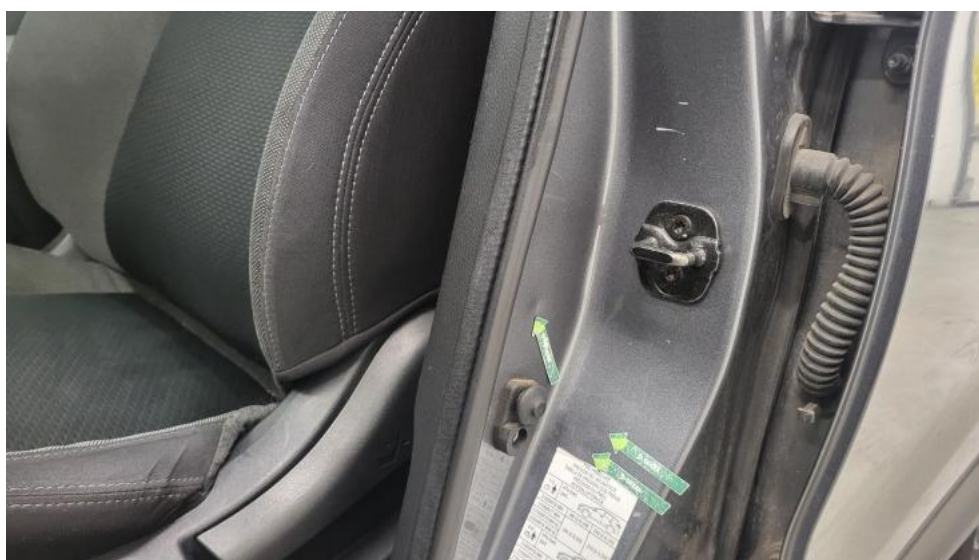

**Fot. 98.**  
Słupek środkowy L - Wgniecenie/odkształcenie 1



DOKUMENTACJA FOTOGRAFICZNA

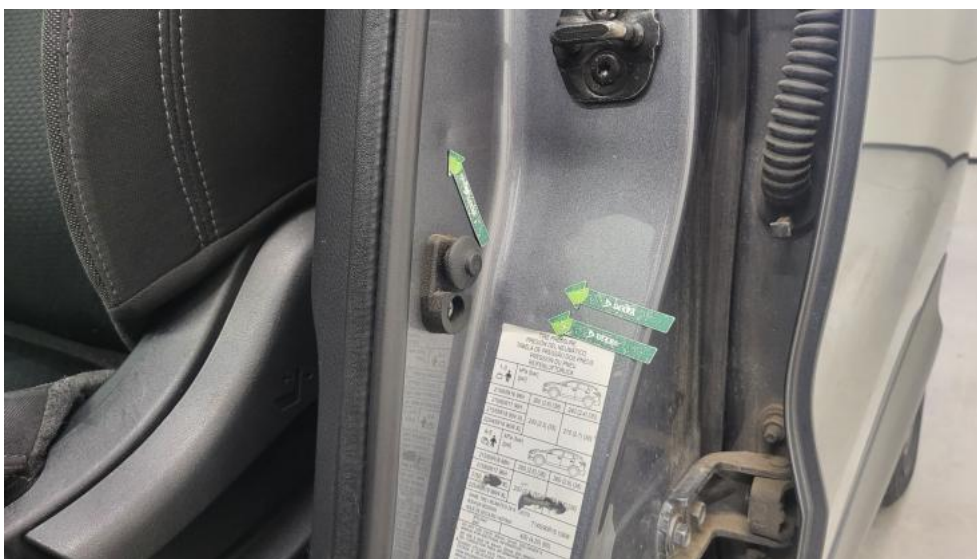

**Fot. 99.**  
Stupek środkowy L - Wgniecenie/odkształcenie 2



**Fot. 100.**  
Stupek środkowy L() - Wgniecenie/odkształcenie 3



DOKUMENTACJA FOTOGRAFICZNA



**Fot. 101.**  
Felga Aluminiowa przednia L - zdjęcie poglądowe 1



**Fot. 102.**  
Felga Aluminiowa przednia L - Rysa/odprysk 1

DOKUMENTACJA FOTOGRAFICZNA



**Fot. 103.**

Fotel prz. lew. - zdjęcie poglądowe 1



**Fot. 104.**

Fotel prz. lew. - Rysa/odprysk 1

DOKUMENTACJA FOTOGRAFICZNA



**Fot. 105.**

Fotel prz. lew. - Rysa/odprysk 2



**Fot. 106.**

Fotel prz. lew. - Inne 1



DOKUMENTACJA FOTOGRAFICZNA



**Fot. 107.**  
Fotel prz. praw. - Inne 1



**Fot. 108.**  
Kanapa tyl. - Inne 1



DOKUMENTACJA FOTOGRAFICZNA



**Fot. 109.**  
Kanapa tyl. - Inne 2



**Fot. 110.**  
Zaglówek fotela prz. L - Inne 1

DOKUMENTACJA FOTOGRAFICZNA



**Fot. 111.**

Półka/roleta tylna - zdjęcie poglądowe 1



**Fot. 112.**

Półka/roleta tylna - Inne 1

DOKUMENTACJA FOTOGRAFICZNA



**Fot. 113.**

Półka/roleta tylna - Inne 2