

Nr zlecenia: 24/18/09/2024/PKO LEASING REMARKETING

z dnia: 2024/09/18

Zleceniodawca:

PKO Leasing
 wi tokrzyska 36
 00-116 Warszawa

Rzeczoznawca:

Aleksander Krok/zatw. Pion Weryfikacyjny eRzeczoznawcy



P o g l d o w y R a p o r t S t a n u T e c h n i c z n e g o

Zadanie: Ocena stanu technicznego i określenie wartości rynkowej pojazdu

DANE IDENTYFIKACYJNE POJAZDU

Dane: [D] IX-2024

Rodzaj pojazdu: Samochód ciarowy do 3.5t	VIN: WV3ZZZSZZK9048821
Marka: VOLKSWAGEN	Nr rejestracyjny: DW4LS10
Model pojazdu: Crafter 35 TDI-CR MR`17 E6 3.5t	Nr Info-Ekspert: 040-08647
Wersja:	Rok produkcji: 2019

Wskazanie drogomierza	468649 km
Data pierwszej rejestracji	2020/09/30
Data wykonania badania technicznego	2025/09/30
Rodzaj zabudowy	skrzyniowa z opozycją
Rodzaj kabiny	krótka
Dopuszczalna masa całkowita / Ładowność	3500 kg / 940 kg
Liczba osi / Rodzaj napędu / Skrzynia biegów	2 / przedni (4x2) / manualna
Rozstaw osi	4490 mm
Jednostka napędowa	z zapłonem samoczynnym
Pojemność / Moc silnika	1968 ccm / 130kW (177KM)
Doładowanie	Turbosp. z chłodn. powietrza
Liczba cylindrów / Układ cylindrów	4 / rzędowy
Norma spalin	E6
Kolor powłoki lakierowej, (rodzaj lakieru)	Biały 2-warstwowy typu uni

WYPOSAŻENIE STANDARDOWE

L.p.	Nazwa elementu wyposażenia	L.p.	Nazwa elementu wyposażenia
1	Fotel kierowcy regulowany	13	System kontroli trakcji TCS
2	Fotel pasażera podwójny	14	System osuszania tarcz hamulcowych BDW
3	Hamulec wielokolizyjny	15	System Start/Stop
4	Immobilizer	16	System wspomagania nagłego hamowania HBA
5	Kierownica wielofunkcyjna	17	System wspomagania ruszania ze wzniesienia Hill Decent Control

6	*Klimatyzacja Climatic półautomatyczna	18	Szyby przednie regulowane elektrycznie
7	Kolumna kierownicy regulowana	19	wiatła do jazdy dziennej
8	Koło zapasowe	20	Tapicerka materiałowa
9	*Ogranicznik pr dko ci	21	*Tempomat
10	Poduszka powietrzna kierowcy	22	Wspomaganie układu kierowniczego elektromechaniczne
11	System elektronicznej kontroli toru jazdy ESP	23	Wy wietlacz wielofunkcyjny Plus
12	System kontroli hamowania silnikiem EBC	24	Zamek centralny zdalnie sterowany

L.p. Nazwa pakietu / elementu pakietu wyposażenia standardowego

- 1 ABS + EBV - korektor siły hamowania, elektryczny
ABS - system zapobiegający cybłokowaniu kół
System dystrybucji siły hamowania elektroniczny EBV
- 2 Audio System "Composition Audio"
Radioodtworacz
Głośniki 2 szt.
Złącze "AUX"
Złącze kart SD
- 3 Lusterka zewnętrzne podgrzewane i regulowane elektrycznie
Lusterka zewnętrzne regulowane elektrycznie
Lusterka zewnętrzne podgrzewane elektrycznie

WYPOSAŻENIE DODATKOWE**L.p. Nazwa elementu wyposażenia**

- 1 Fotel kierowcy amortyzowany "ergoActive" z funkcją masażu, z regulacją w 3 płaszczyznach + podłokietniki
- 2 +Zawieszenie osi tylnej pneumatyczne

OPIS ZAMONTOWANEGO W POJEJAZDZIE OGUMIENIA

Koło	Marka, typ	Bieżnik [mm]
Przednie lewe:	*MICHELIN 235/65 R16C 121/119R AGILIS CROSSCLIMATE	5,5
Przednie prawe:	*MICHELIN 235/65 R16C 121/119R AGILIS CROSSCLIMATE	4,1
Tylne lewe:	*MICHELIN 235/65 R16C 115/113R AGILIS CROSSCLIMATE	8,3
Tylne prawe:	*MICHELIN 235/65 R16C 115/113R AGILIS CROSSCLIMATE	7,2

KOREKTY WARTOŚCI POJAZDU

KOREKTA ZA PIERWSZĄ REJESTRACJĄ	(+)
KOREKTA ZA ZMIANĄ WYPOSAŻENIA KABINY KIEROWCY	(+)
KOREKTA ZA ZMIANĄ PARAMETRÓW ZABUDOWY	(+)
KOREKTA ZA WYPOSAŻENIE	(+)
KOREKTA ZA PRZEBIEG	(-)
KOREKTY RÓŻNE:	
Stan utrzymania i dbałość o pojazd	(-)
Weryfikacja serwisowa	(-)
KOREKTY RÓŻNE RAZEM	(-)
KOREKTA ZA OGUMIENIE	(-)

UWAGI RZECZOZNAWCY DOTYCZĄCE WYCENY

Dokonano sprawdzenia historii pojazdu w bazie CEPiK.

Nie weryfikowano gwarancji, statusu pakietów serwisowych i kompletności w zakresie osprzętu dodatkowego, z którym przedmiot był zamówiony.

Nie udostępniono specyfikacji wyposażenia fabrycznego wycenianego pojazdu. Mając na uwadze powyższe wyposażenie zostało ustalone na podstawie oględzin z natury. Aby ustalić specyfikację fabryczną wyposażenia należy się do dealera. Nie można wykluczyć, że mogą wystąpić różnice w wyposażeniu.

Pojazd wyposażony w kabiny sypialni górnej oraz zabudowę skrzyniową z opozycją o wymiarach:

- długość 4800mm

- szeroko 2200mm
- wysoko 2300mm.

OPIS STANU TECHNICZNEGO ZESPOŁÓW POJAZDU



KABINA KIEROWCY - Szkielet i poszycia zewn trzne

L.p.	Nazwa elementu	L / P	Rodzaj uszkodzenia	Opis	Fot. nr
1	Błotnik przedni	P	Zarysowania powłoki lakierowej		
2	Pokrywa przednia		Odprysk powłoki lakierowej		
3	Drzwi boczne	L	Zarysowania powłoki lakierowej, wgniecenie		
4	Drzwi boczne	P	Odpryski powłoki lakierowej, wgniecenia		
5	Próg	L	Zarysowania powłoki lakierowej		

Pojazd nosi typowe dla jego okresu eksploatacji uszkodzenia powłoki lakierowej (niewielkie zarysowania, odpryski itp.).

Szczegółowy stan pojazdu zobrazowany w dokumentacji zdjęciowej.



KABINA KIEROWCY – Opis powłoki lakierowej

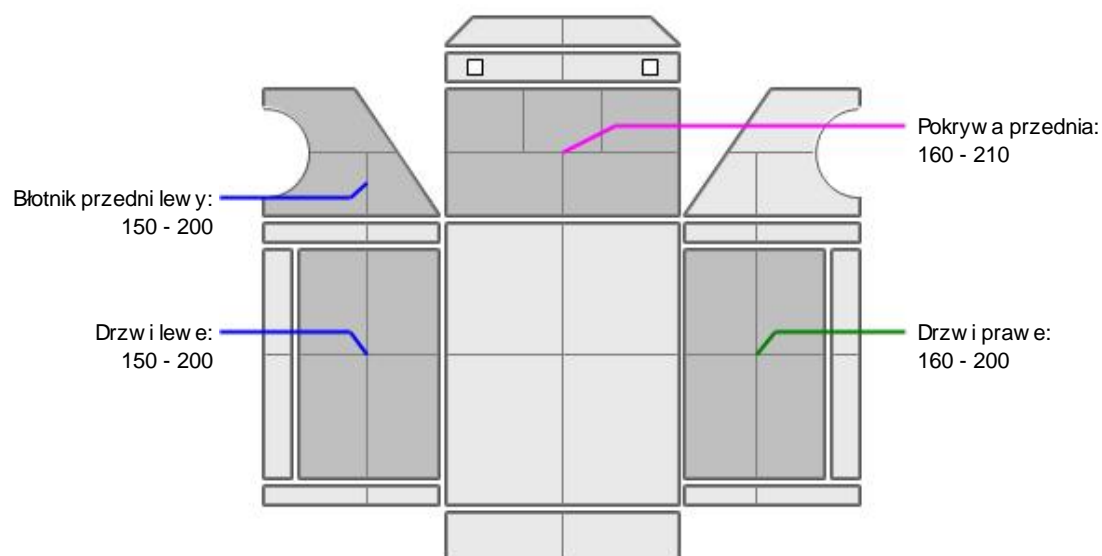

L.p.	Nazwa elementu	L / P	Grubo powłoki [µm]	Opis
1	Pokrywa przednia		160 - 210	

2	Błotnik przedni	L	150 - 200	
3	Drzwi	L	150 - 200	
4	Drzwi	P	160 - 200	

Podane przedziały grubo ci powłoki lakierowej, dotyczą punktów pomiarowych. Nie mogą być traktowane jako gwarancja, a grubość powłoki lakierowej w innych punktach nie wykracza poza te przedziały. Pomiar powłoki lakierowej został wykonany przez dzień b d cym w posiadaniu rzeczoznawcy. Pomiar wykonany innym przyrządem może się różnić.



WYPOSAŻENIE ZEWNĘTRZNE

L.p.	Nazwa elementu	L / P	Rodzaj uszkodzenia	Opis	Fot. nr
1	Zderzak przedni		Zarysowany, ład nieprofesjonalnej naprawy		
2	Krata wlotu powietrza		Pknięta		
3	Reflektor	L	Zarysowany		
4	Reflektor	P	Pknięty zaczep reflektora		
5	Obudowa lusterka bocznego	P	Zarysowana		
6	Zderzak tylny		Wgnieciony głąboko		
7	Lampa zespolona tylna	L	Pknięty klosz		
8	Owiewka kabiny	L	Odpryski powłoki lakierowej		
9	Owiewka kabiny	P	Rozerwana		
10	wiatł obrysowe boczne drzwi	L	Nie widać		
11	wiatł obrysowe zabudowy boczne przednie	L	Nie widać		
12	wiatł obrysowe zabudowy boczne środkowe	L	Nie widać		
13	Lampa oświetlenia tablicy rejestracyjnej tylna	P	Pknięty obudowa, brak wiatła		
14	wiatł obrysowe zabudowy boczne tylne	P	Nie widać, rozerwanie obudowy		



KABINA KIEROWCY – Wyposażenie wewnętrzne

L.p.	Nazwa elementu	L / P	Rodzaj uszkodzenia	Opis	Fot. nr
1	Fotel przedni	L	Zabrudzony, przepalony miejscowo		
2	Fotel przedni	P	Zabrudzony		
3	Wykładzina dachu (podsufitka)		Zabrudzona		

Wnętrze pojazdu nosi typowe dla jego okresu eksploatacji zabrudzenia oraz zużycie wszystkich elementów.



NADWOZIE ŁADUNKOWE

L.p.	Nazwa elementu	L / P	Rodzaj uszkodzenia	Opis	Fot. nr
1	Burta tylna skrzyni ładunkowej		Wgniecenie		
2	Opodczyna boczna	L	ład nieprofesjonalnej naprawy, rozerwanie		
3	Opodczyna boczna	P	Rozerwanie		
4	Nadkole	L	Zarysowanie		

5	Osłona przeciwnajazdowa	P	Wgniecenie		
6	Zaczepy pomocnicze tylne		Zdeformowane, korozja powierzchniowa		

JAZDA KONTROLNA

- | | | |
|---|--------------------------------|---|
| 1 | Gło no pracy silnika | Nierównomierna praca; w trakcie pracy silnika wewn trz i na zewn trz pojazdu wyczuwalny nieprzyjemny zapach spalin; biały kolor spalin; pojazd komunikuje bł d Check Engine |
| 2 | Praca układu kierowniczego | Wyczuwalny luz |
| 3 | Gło no (stuki) zawieszenia | Obecne stuki zawieszenia |
| 4 | Skuteczno hamulca zasadniczego | BEZ UWAG |
| 5 | Skuteczno hamulca pomocniczego | BEZ UWAG |

Próba ruchowa przeprowadzona na niewielkim dystansie, na zimnym silniku, w warunkach parkingowych, z prdko ci do 15 km/h.

Pojazd komunikuje bł dy:

- Check Engine,
- bł d układu start - stop.

Obecny wyciek płynu eksploatacyjnego w okolicy wlewu oleju silnikowego.

DOKUMENTY I KOMPLETACJA POJAZDU

- | | | |
|---|----------------------|-------------------|
| 1 | Kluczyki (ilo sztuk) | Okazano 2 sztuki. |
| 2 | Dowód rejestracyjny | TAK |

POZOSTAŁE INFORMACJE

- 1 **Pochodzenie pojazdu**
Krajowy
- 2 **Weryfikacja prawdziwo ci danych obiektu**
Numer VIN wybity na ramie oraz numer VIN tabliczki znamionowej zgodny z DR.
- 3 **Weryfikacja odczytanego stanu drogomierza**
Odczytany z licznika.

Dokument wystawiony elektronicznie, wa ny bez podpisu

DOKUMENTACJA FOTOGRAFICZNA



Fot. nr 1



Fot. nr 2



Fot. nr 3



Fot. nr 4



Fot. nr 5



Fot. nr 6

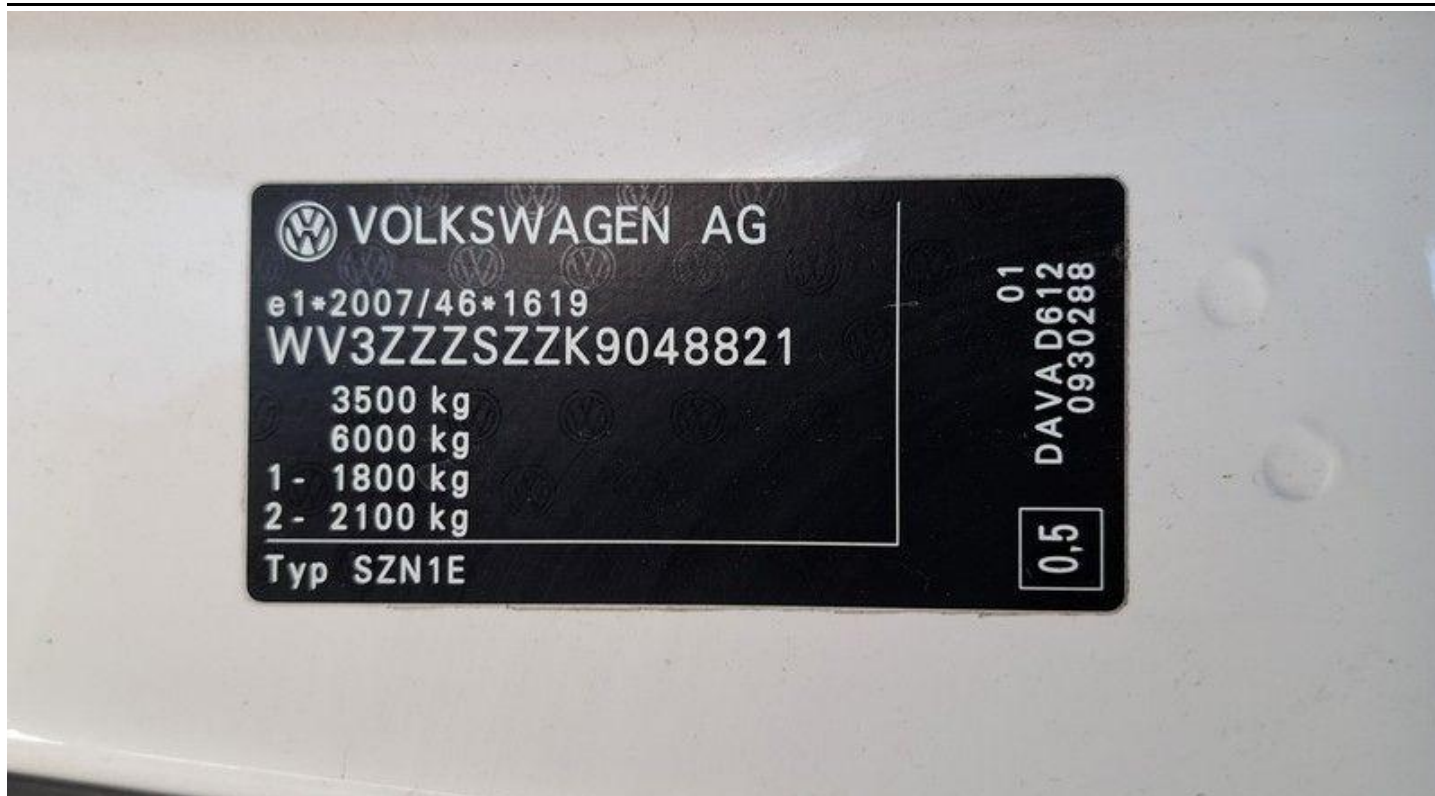

Fot. nr 7

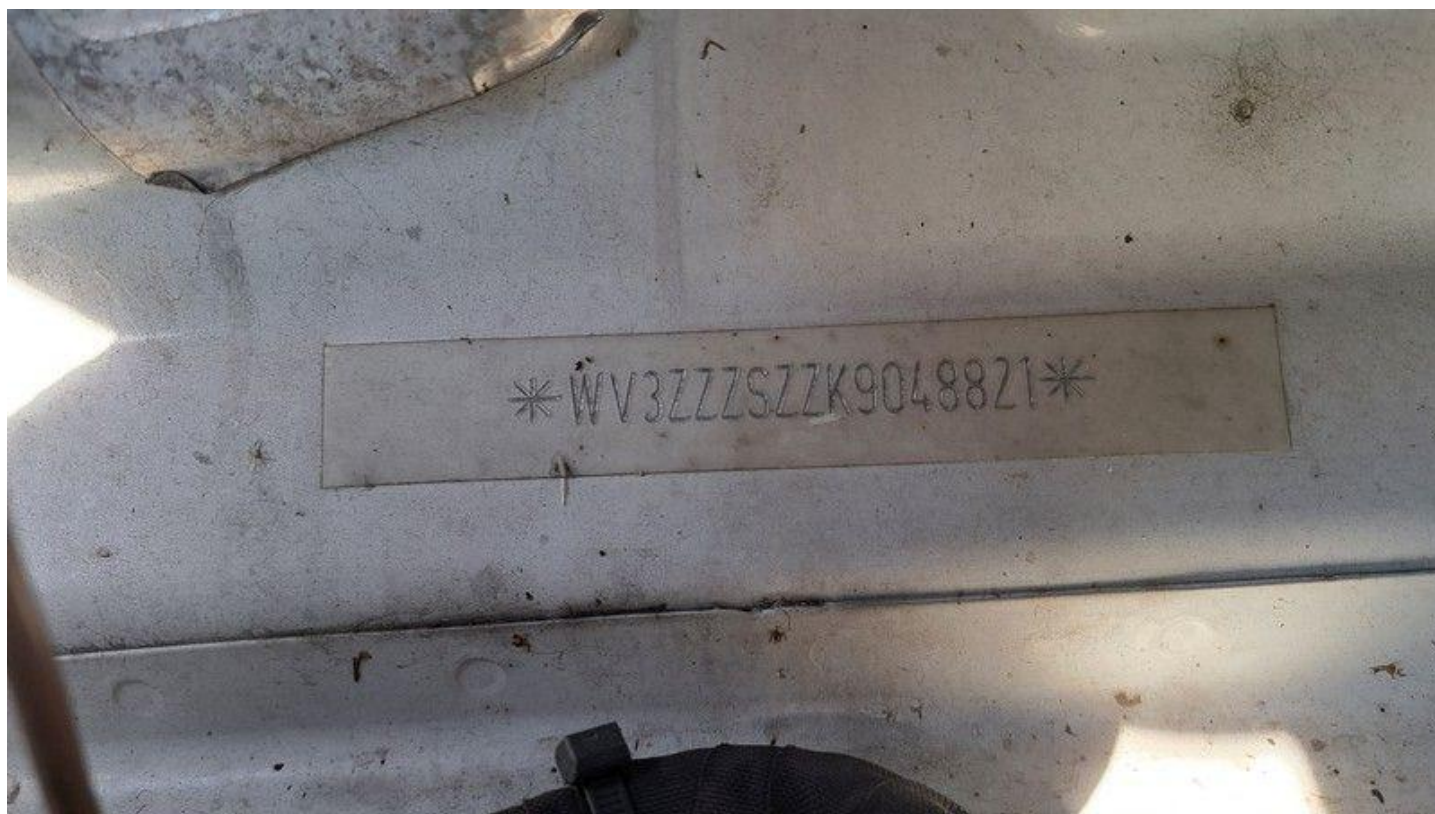

Fot. nr 8



Fot. nr 9

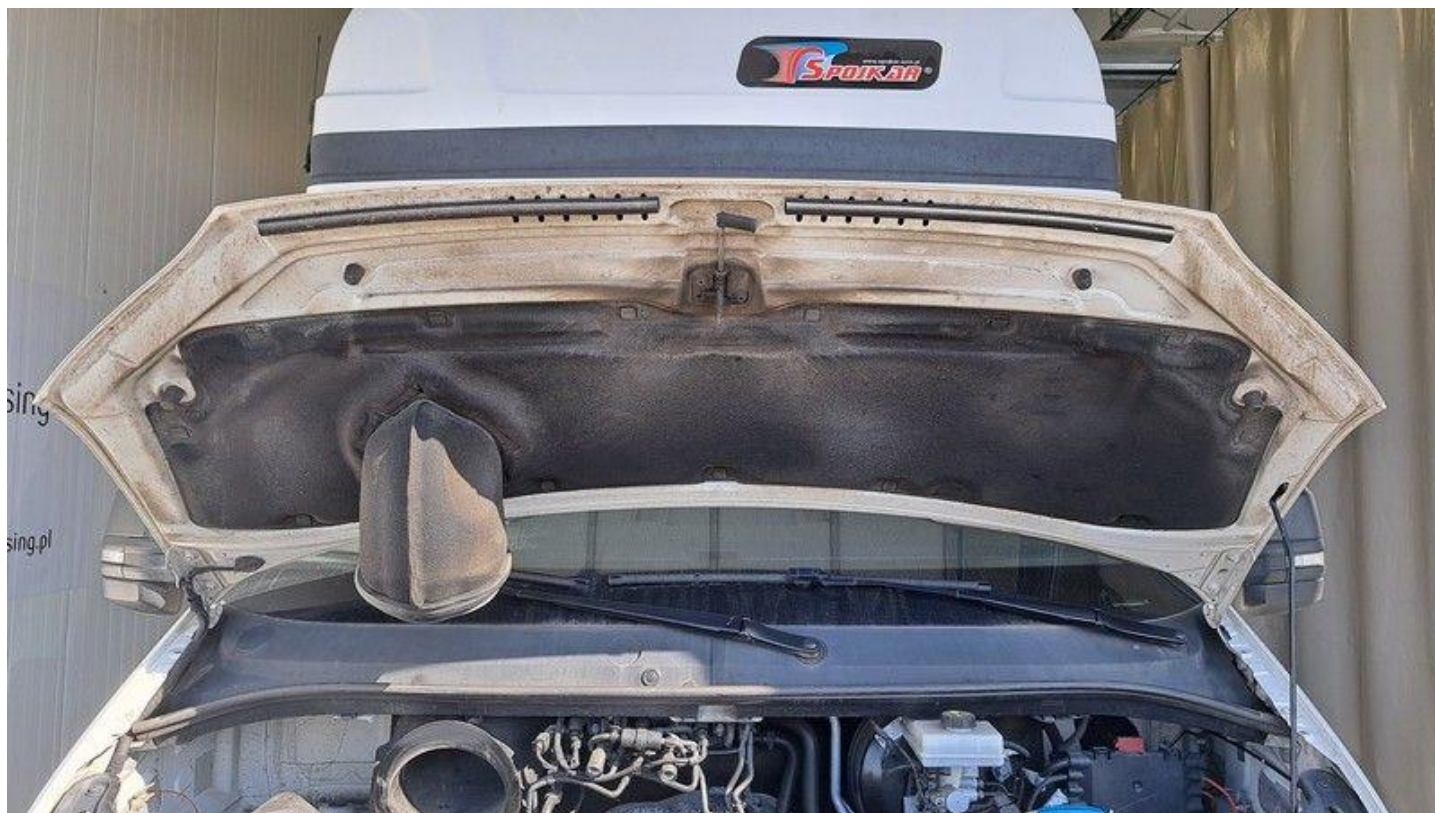

Fot. nr 10



Fot. nr 11



Fot. nr 12



Fot. nr 13



Fot. nr 14



Fot. nr 15



Fot. nr 16



Fot. nr 17



Fot. nr 18



Fot. nr 19



Fot. nr 20



Fot. nr 21



Fot. nr 22



Fot. nr 23



Fot. nr 24



Fot. nr 25



Fot. nr 26



Fot. nr 27



Fot. nr 28



Fot. nr 29



Fot. nr 30



Fot. nr 31



Fot. nr 32



Fot. nr 33



Fot. nr 34



Fot. nr 35



Fot. nr 36



Fot. nr 37



Fot. nr 38



Fot. nr 39



Fot. nr 40



Fot. nr 41



Fot. nr 42



Fot. nr 43



Fot. nr 44



Fot. nr 45



Fot. nr 46



Fot. nr 47



Fot. nr 48



Fot. nr 49



Fot. nr 50



Fot. nr 51

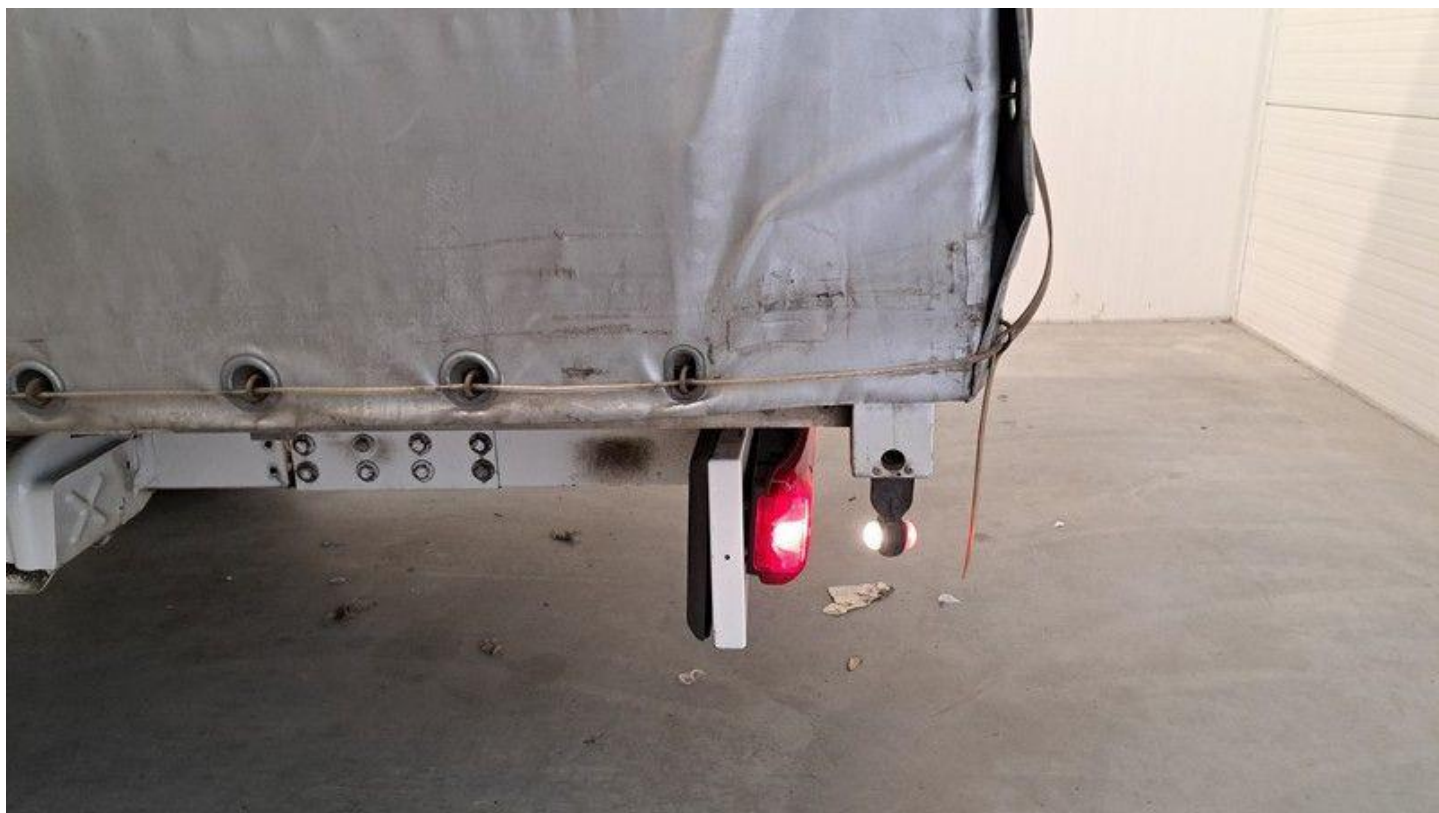

Fot. nr 52



Fot. nr 53



Fot. nr 54



Fot. nr 55



Fot. nr 56



Fot. nr 57



Fot. nr 58



Fot. nr 59



Fot. nr 60



Fot. nr 61

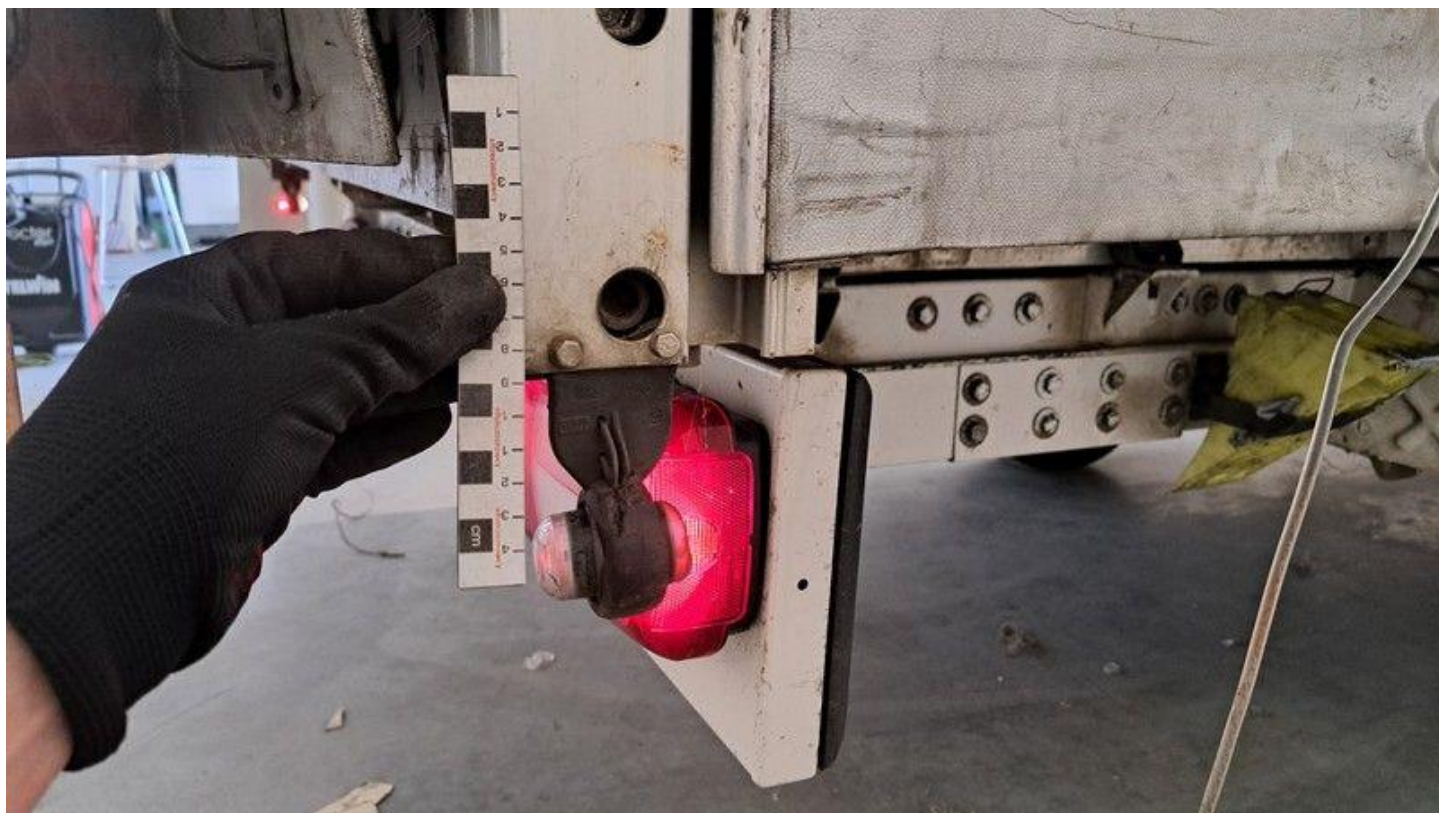

Fot. nr 62



Fot. nr 63



Fot. nr 64



Fot. nr 65



Fot. nr 66



Fot. nr 67



Fot. nr 68



Fot. nr 69

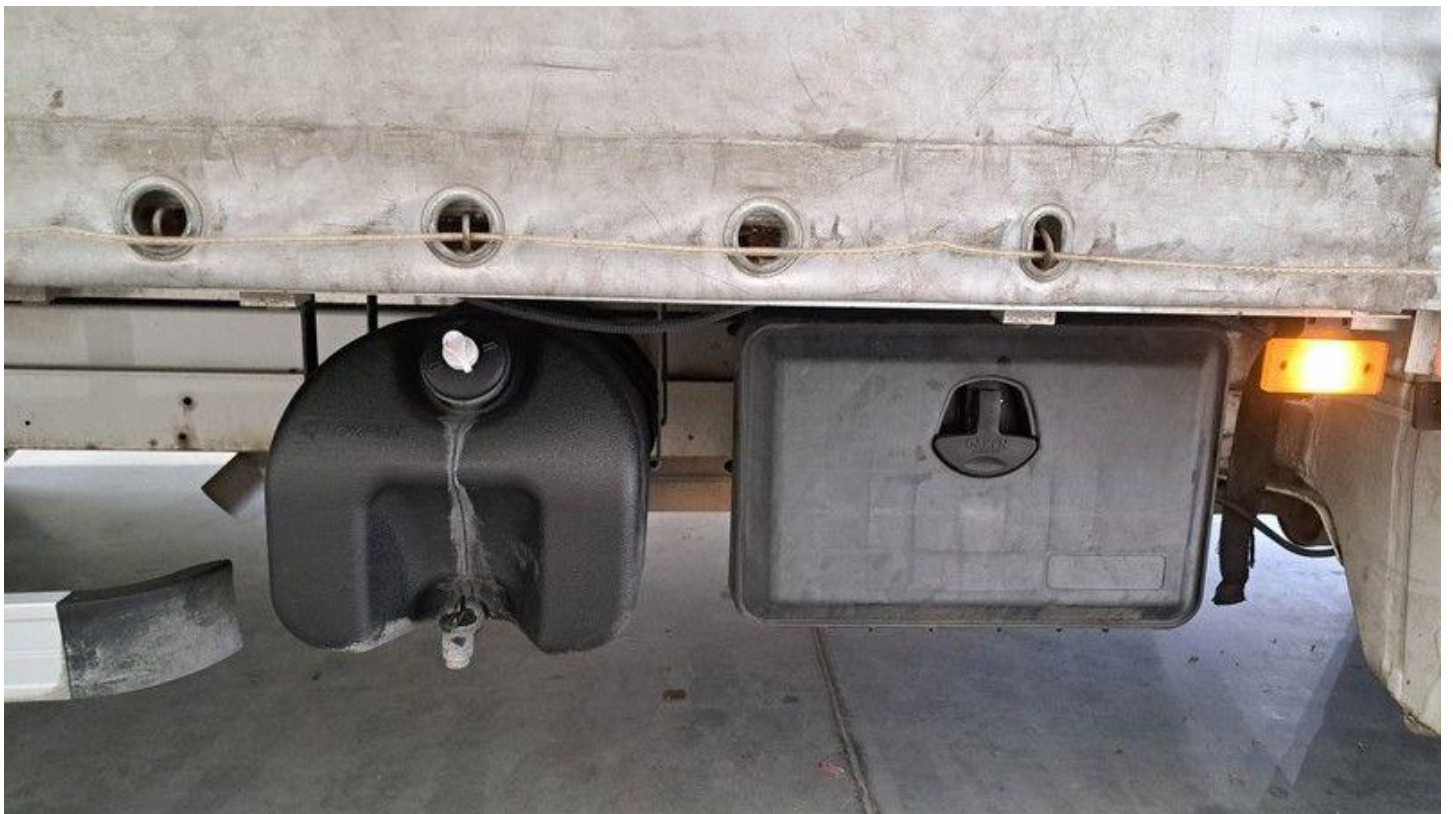

Fot. nr 70



Fot. nr 71



Fot. nr 72



Fot. nr 73

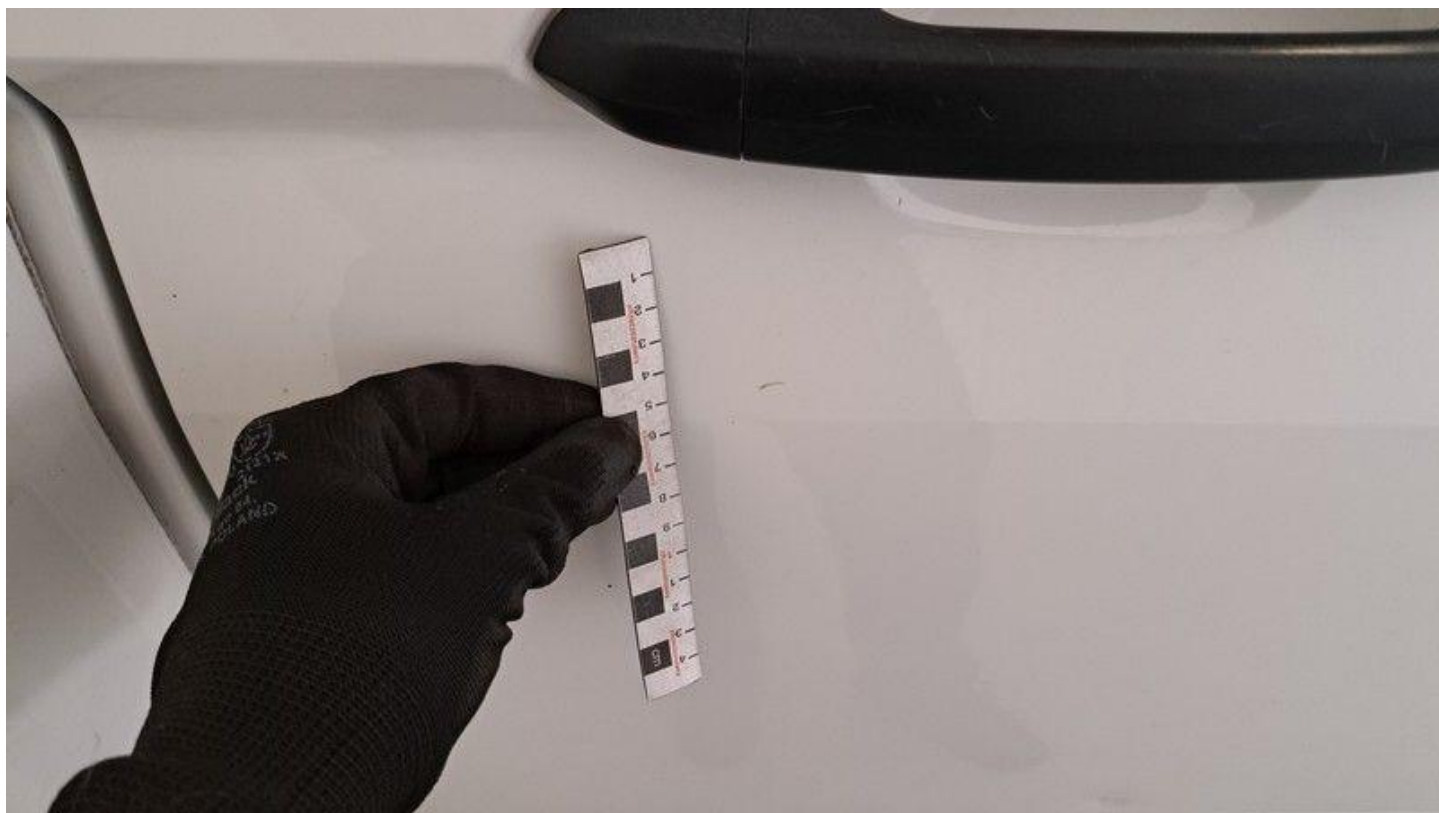

Fot. nr 74



Fot. nr 75



Fot. nr 76



Fot. nr 77



Fot. nr 78



Fot. nr 79



Fot. nr 80



Fot. nr 81



Fot. nr 82



Fot. nr 83



Fot. nr 84



Fot. nr 85



Fot. nr 86



Fot. nr 87



Fot. nr 88



Fot. nr 89



Fot. nr 90

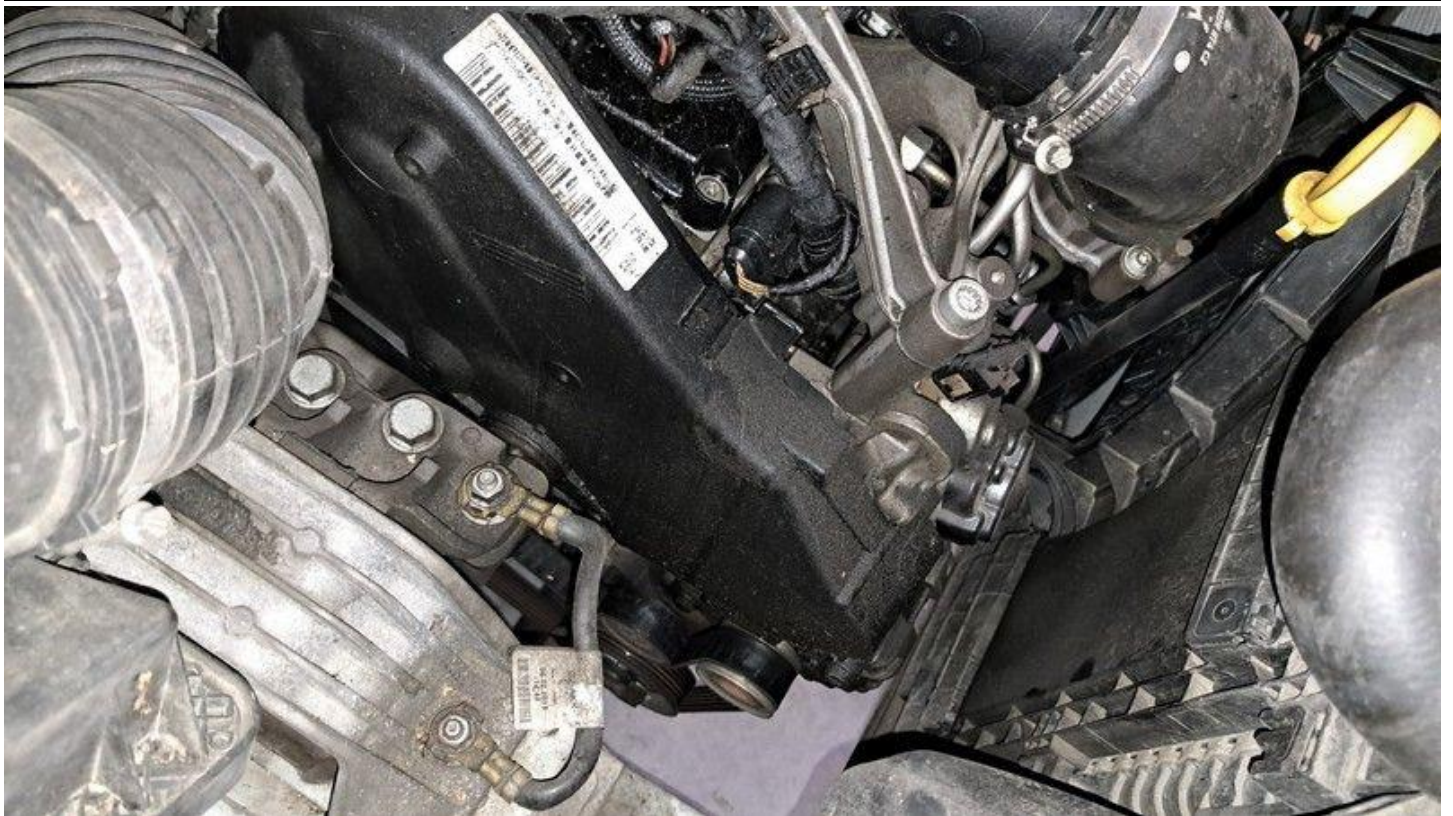

Fot. nr 91



Fot. nr 92

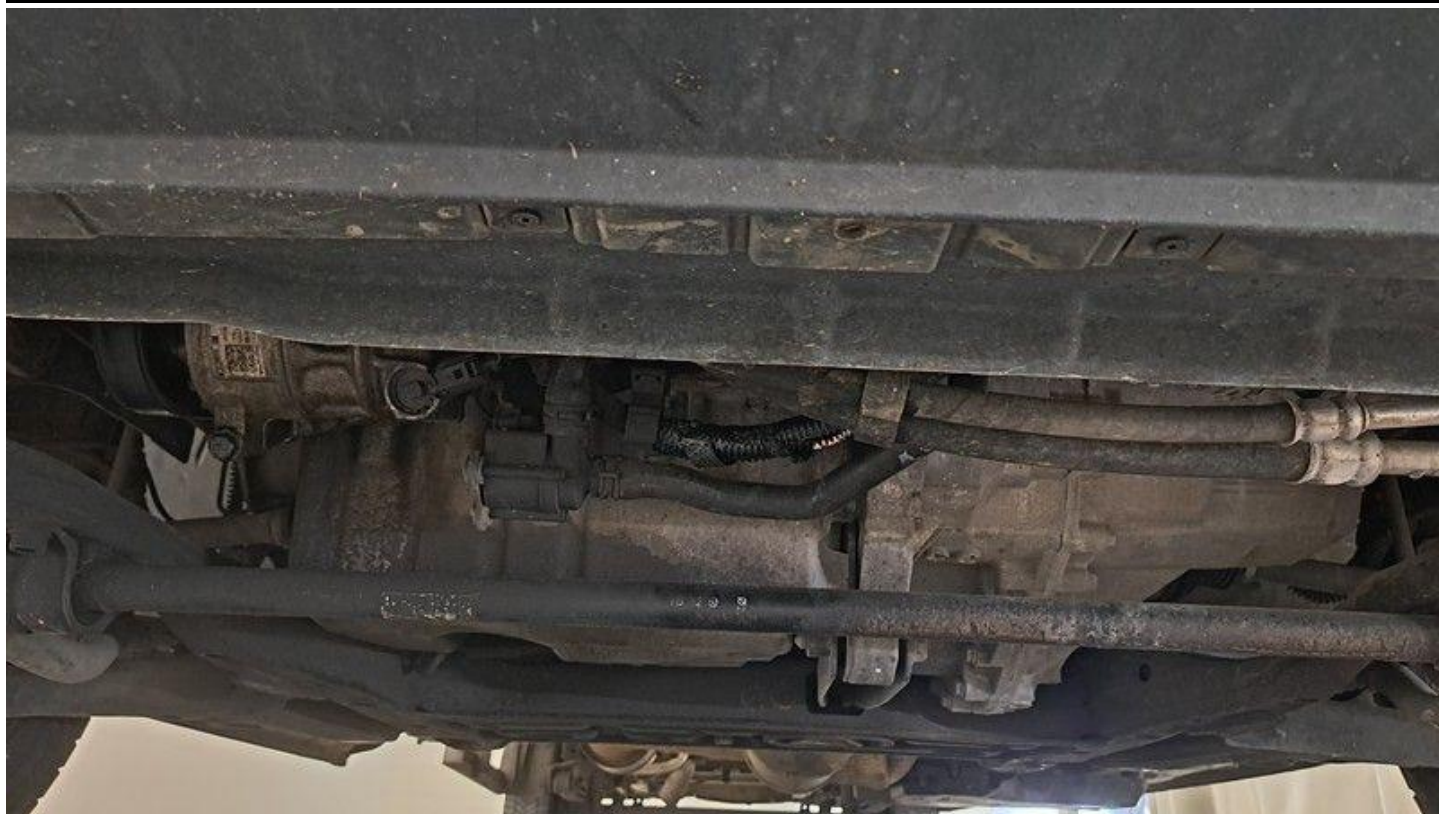

Fot. nr 93

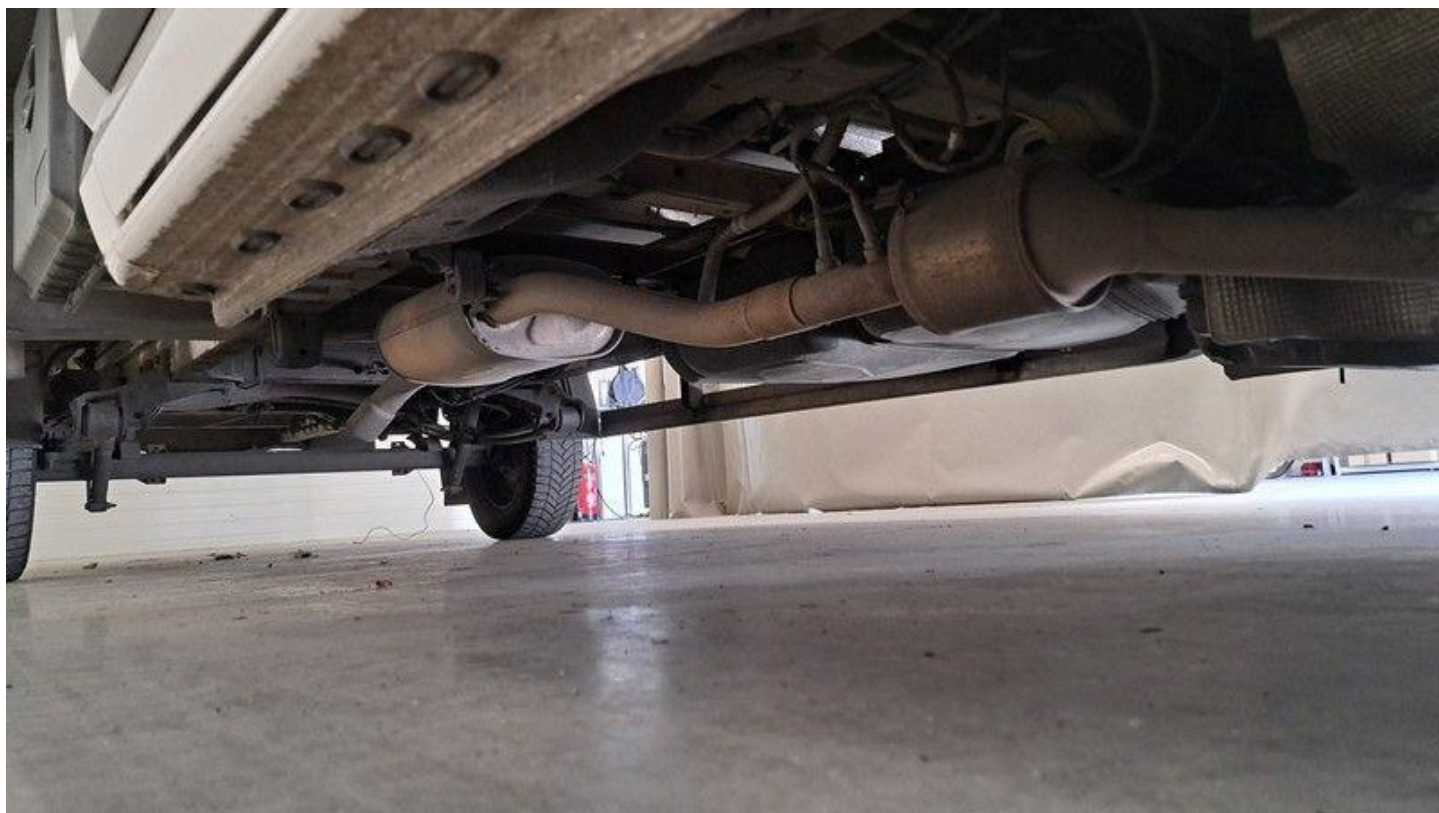

Fot. nr 94



Fot. nr 95

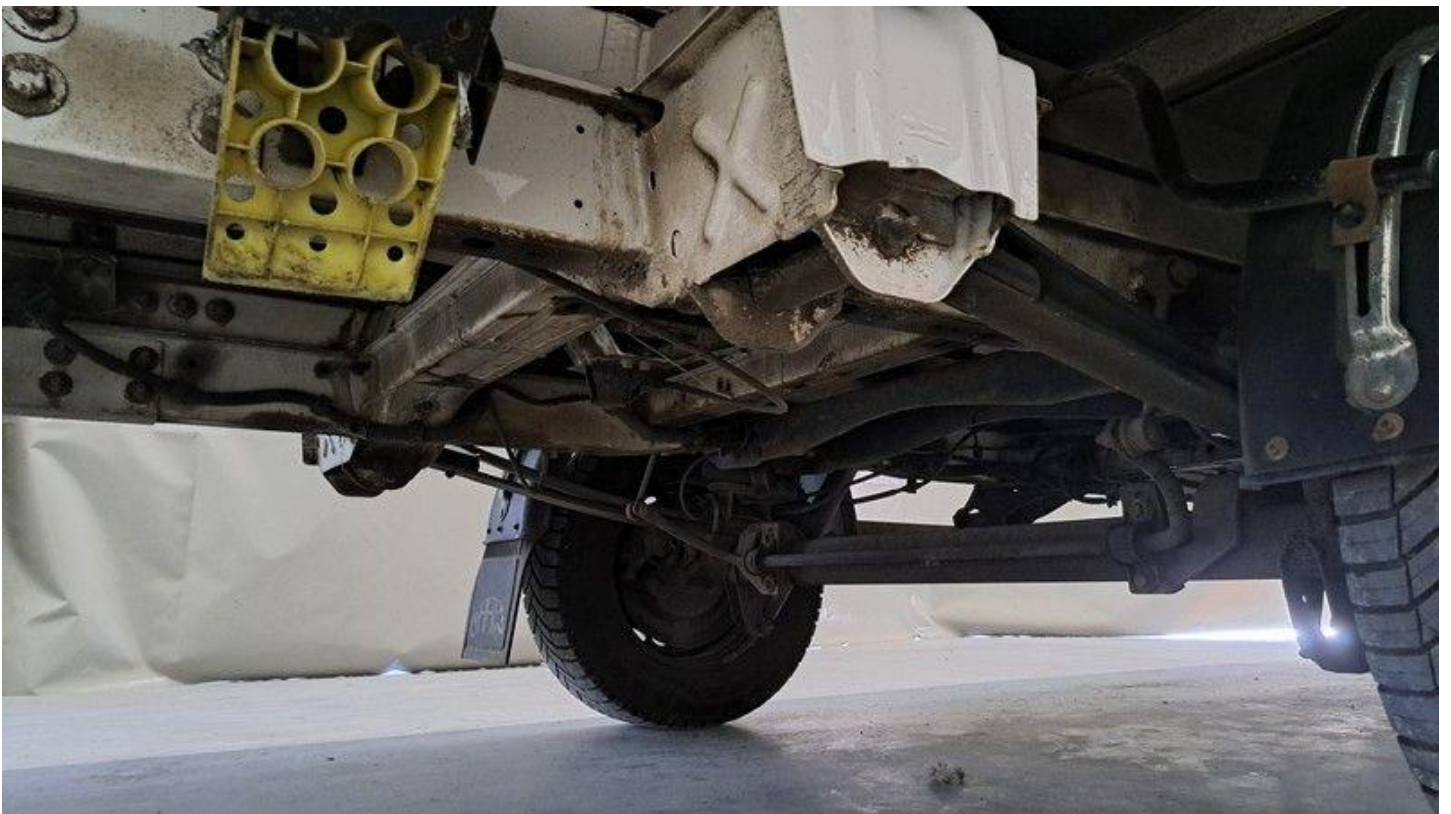

Fot. nr 96

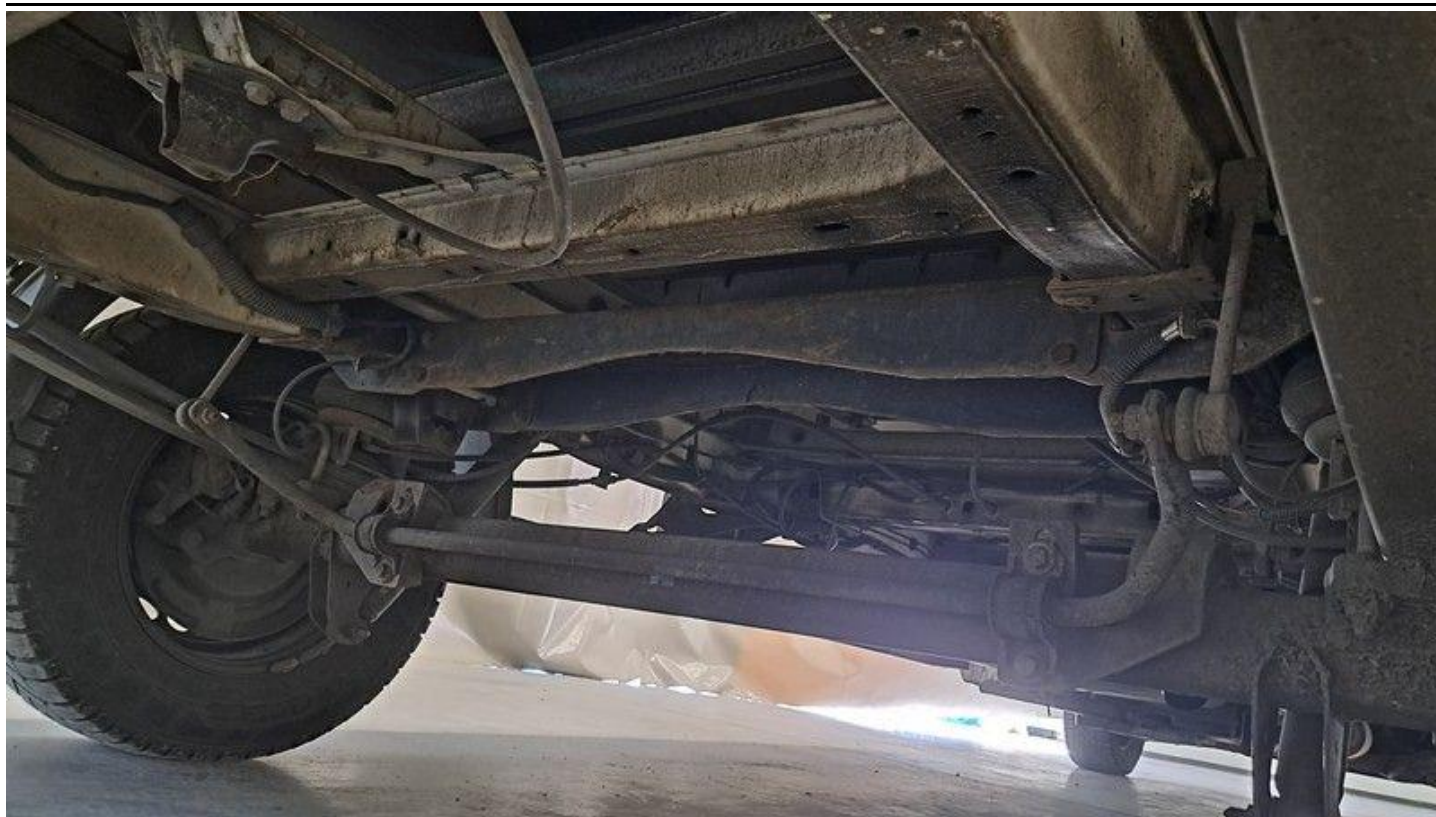

Fot. nr 97



Fot. nr 98



Fot. nr 99



Fot. nr 100



Fot. nr 101



Fot. nr 102



Fot. nr 103



Fot. nr 104



Fot. nr 105



Fot. nr 106



Fot. nr 107



Fot. nr 108



Fot. nr 109



Fot. nr 110



Fot. nr 111



Fot. nr 112



Fot. nr 113



Fot. nr 114



Fot. nr 115

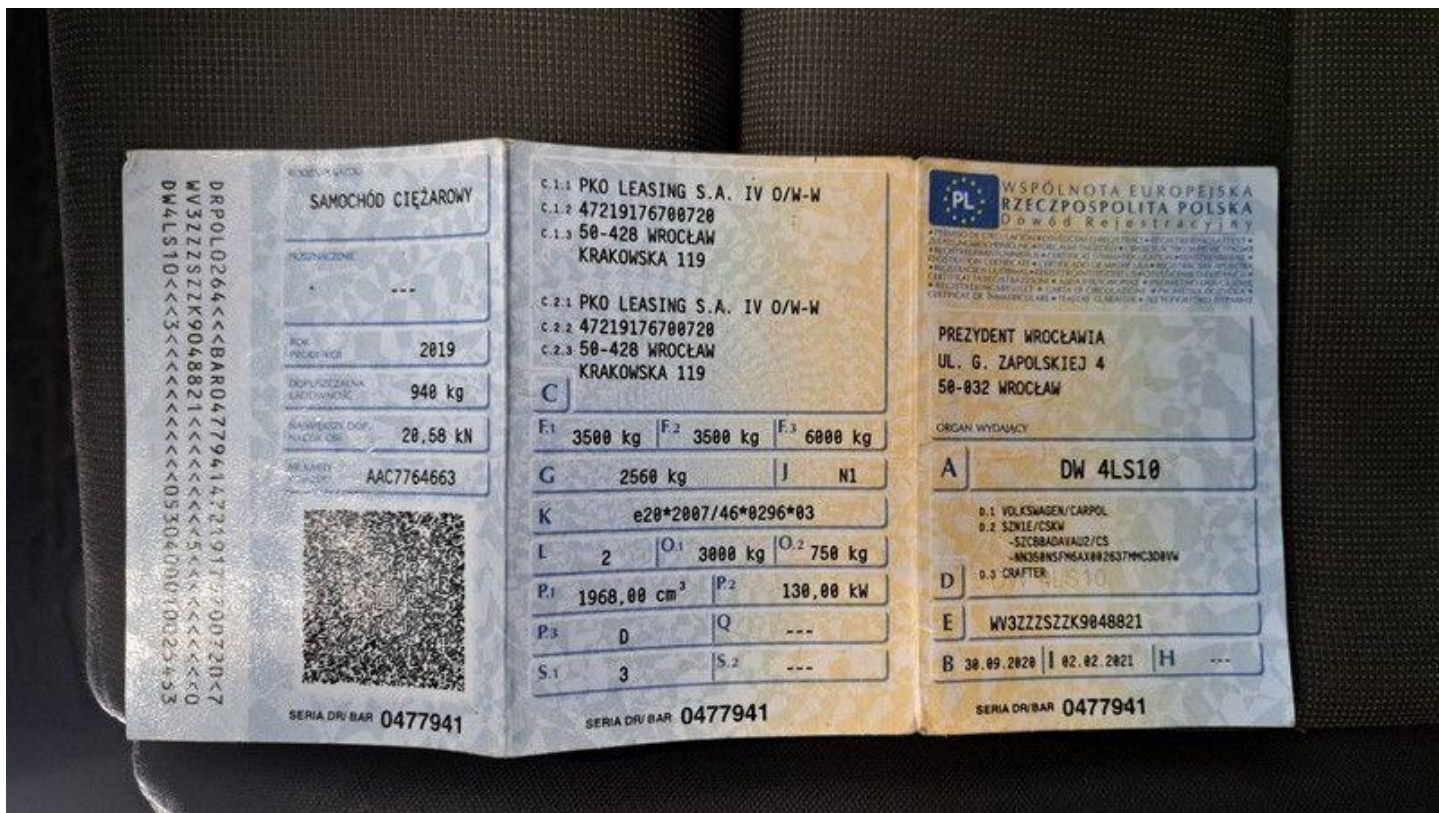

Fot. nr 116



Fot. nr 117

Dokument wystawiony elektronicznie, wa ny bez podpisu