

Nr zlecenia DEKRA: PKOL(W)/LODZ/74711/24/09/27  
Nr zlecenia/szkody: 22/025248  
Data zlecenia: 27-09-2024

**DEKRA Polska - Centrala**  
02-673 Warszawa, ul. Konstruktorska 12A

**Zleceniodawca:**

PKO Leasing SA  
Świętokrzyska 36  
00-116 Warszawa

**Rzeczoznawcy:**

**Kacper Sosnowski (NEW)**  
DEKRA Polska - współpraca O/Warszawa  
**Andrzej Sosnowski**  
DEKRA Polska - Centrala

**UWAGA:**

Ze względu na przeznaczenie dokumentu usunięto w nim wszelkie informacje dotyczące wartości pojazdu, cen wyposażenia, korekt, etc.

**Dane pojazdu**

Grupa obiektów (Eurotax)	samochody terenowe
Kod EC (Eurotax)	0154085
Producent	KIA
Model	Sportage 21-
Typ/wersja	Sportage 1.6 T-GDI mHEV M 2WD DCT
Rodzaj nadwozia	KOM
Liczba drzwi/liczba miejsc	5/5
Masa własna [kg]	1505
Dopuszczalna masa całkowita [kg]	2145
Rozstaw osi 1/2	2680
Rodzaj silnika	z zapłonem iskrowym
Układ oczyszczana spalin	GPF
Pojemność silnika [ccm]	1598
Moc silnika [KM/kW]	150/110
Skrzynia biegów	automatyczna
Nr rejestracyjny	WU9185N
VIN	U5YPU81BGNL037674
Data 1. rejestracji	16-08-2022
Data nast. bad. techn.	16-08-2025
Rok produkcji	2022
Stan licznika [km]	63 620 (odczytany)
Kolor nadwozia/rodzaj powłoki	niebieski/2-warstwowy metalizowany

**Ogumienie**

Oś	Koło	Producent, typ	Rozmiar	Profil zmierzony
przednia	prawe	GOOD RIDE, ALLSEASON ELITE Z401	215/65 17 99V	4,0 mm
	lewe	GOOD RIDE, ALLSEASON ELITE Z401	215/65 17 99V	4,0 mm
tylna	prawe	GOOD RIDE, ALLSEASON ELITE Z401	215/65 17 99V	5,0 mm
	lewe	GOOD RIDE, ALLSEASON ELITE Z401	215/65 17 99V	5,0 mm

Wyposażenie standardowe wg Eurotax

1. ABS
2. Alarm
3. Czujnik ciśnienia w oponach
4. Czujnik zmiernych
5. DBC - system kontroli zjazdu ze wzniesienia
6. ESC - system stabilizacji toru jazdy
7. El. podnoszenie szyb, przód i tył z funkcją auto po stronie kierowcy
8. Felgi aluminiowe 17 z ogumieniem
9. Funkcja przypominania o sprawdzeniu tylnych siedzeń
10. Funkcja wyboru trybu jazdy
11. Gniazdo 12V w bagażniku
12. Gniazdo 12V w konsoli centralnej
13. Gniazdo USB w konsoli centralnej do transmisji danych
14. Gniazdo USB-C do ładowania urządzeń przenośnych w konsoli centralnej
15. HAC - System wspomagający pokonywanie podjazdów
16. Hamulec postojowy, elektryczny z funkcją Auto Hold
17. Immobilizer
18. Instalacja radiowa + 6 głośników
19. Kamera cofania z dynamicznymi liniami ułatwiającymi parkowanie
20. Kierownica skórzana
21. Kierownica wielofunkcyjna: sterowanie systemem audio, bluetooth
22. Kierownica z łopatkami zmiany biegów
23. Kieszenie w oparciach foteli przednich
24. Klamki wewnętrzne w kolorze metalicznym
25. Klamki zewnętrzne w kolorze nadwozia
26. Klimatyzacja manualna z nawiewami dla drugiego rzędu
27. LFA - asystent utrzymania auta pośrodku pasa
28. LKA - asystent utrzymania pasa ruchu
29. Lakier uni
30. Lampy LED mijania i drogowe z funkcją automatycznych świateł drogowych
31. Listwa wykończeniowa deski rozdzielczej w kolorze srebrnym
32. Listwy okien z satynowym wykończeniem
33. Listwy progowe srebrne
34. Lusterka boczne podgrzewane
35. Lusterka boczne regulowane elektrycznie
36. Lusterka boczne składane elektrycznie
37. Lusterka boczne w kolorze nadwozia
38. Lusterka boczne z kierunkowskazami LED
39. Lusterko wsteczne fotochromatyczne
40. MCB - Autonomiczny hamulec pokolizyjny
41. Poduszka powietrzna kierowcy - centralna
42. Poduszki powietrzne boczne oraz pełnowymiarowe kurtyny powietrzne dla przednich i tylnych siedzeń
43. Poduszki powietrzne czołowe dla kierowcy i pasażera, system dezaktywacji poduszki powietrznej pasażera
44. Przedni podłokietnik ze schowkiem
45. Radio DAB, Apple CarPlay, AndroidAuto, 8 calowy ekran dotykowy
46. Relingi dachowe
47. Schowek pod podłogą bagażnika
48. System autonomicznego hamowania z funkcją wykrywania pojazdów, pieszych i rowerzystów FCA
49. System powiadamiania ratunkowego E-Call
50. Szyba przednia akustyczna
51. TSA - system stabilizacji toru jazdy przyczepy
52. Tapicerka materiałowa
53. Tempomat aktywny z funkcją Stop and Go
54. Tempomat inteligentny z ogranicznikiem prędkości ISLA
55. Tylna kanapa składana i dzielona w proporcji 40:20:40
56. Tylny podłokietnik z uchwytem na kubki
57. Uchwyty ISOFIX do instalacji fotelika
58. Uchwyty do składania oparcia tylnej kanapy w bagażniku
59. Zamek centralny z pilotem
60. Zestaw do naprawy przebitej opony
61. Zestaw głośnomówiący z Bluetooth
62. Zestaw wskaźników kierowcy z 4.2 calowym kolorowym wyświetlaczem
63. Światła do jazdy dziennej wykonane w technologii LED

Wyposażenie dealerskie (wybrane elementy)

1. Lakier metalik .....
2. Pakiet Smart .....
- Czujnik deszczu
- Czujnik odległości przy parkowaniu - przód/tył
- Funkcja automatycznego odparowywania szyby przedniej

Klimatyzacja automatyczna, dwustrefowa z nawiewem dla drugiego rzędu

### **Wartość bazowa pojazdu**

Wartość bazowa pojazdu wg Eurotax (netto) ..... -

### **Korekty**

Pierwsza rejestracja

Przebieg

Wyposażenie

Ogumienie

Inne

Regularność przeglądów serwisowych ..... -

Wcześniejsze naprawy ..... -

Braki, uszkodzenia stan ..... -

Wydruk podstawowy bez informacji o wartości pojazdu - ze względu na przeznaczenie dokumentu usunięto w nim wszelkie informacje dotyczące wartości pojazdu, cen wyposażenia, korekt, etc.

Data: 11-10-2024

Rzecznawca DEKRA:  
Kacper Sosnowski (NEW)  
Andrzej Sosnowski

**Dokument wystawiony elektronicznie ważny bez podpisu.**

Pomiar grubości powłoki lakierowej poj.

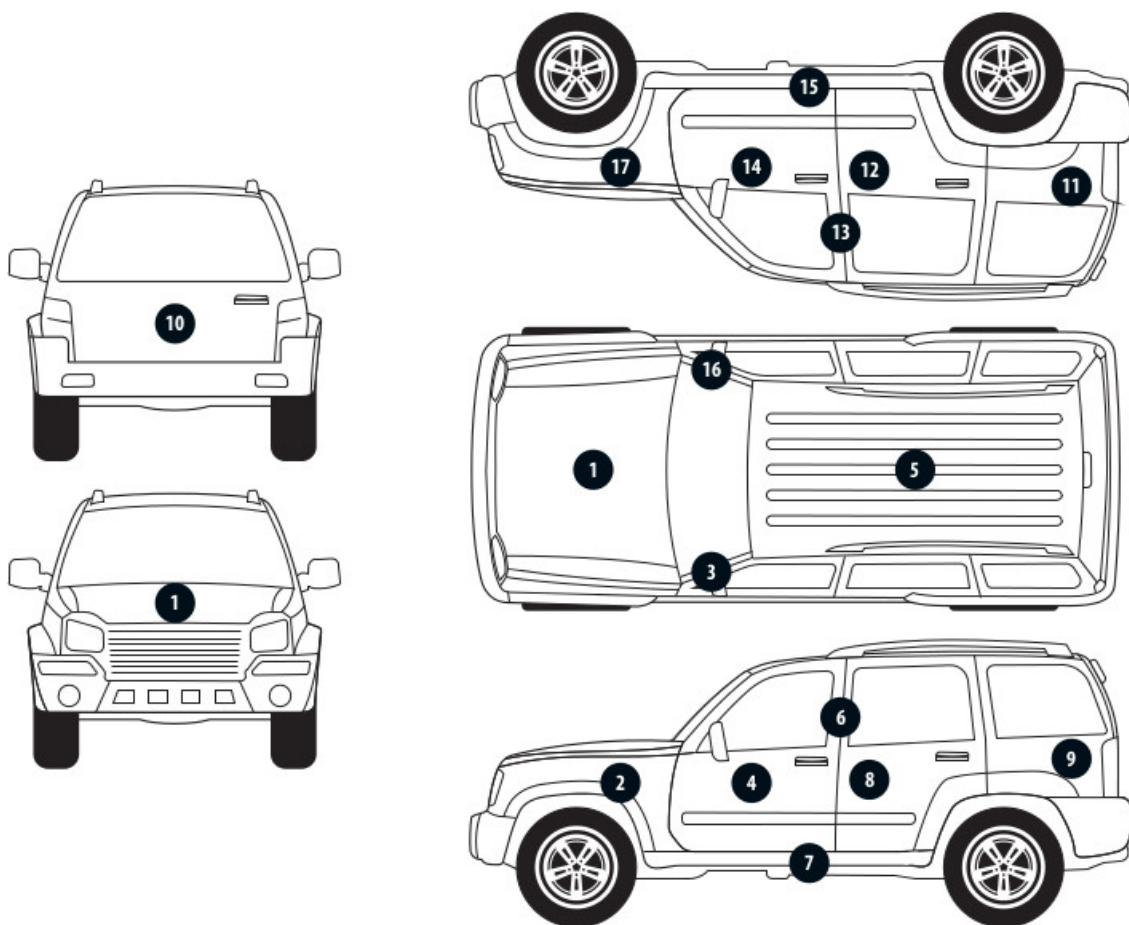

Nr punktu kontroli	Kontrolowany element	Zmierzony przedział grubości powłoki lakierowej [µm]
1	Pokrywa przednia	150 - 200
2	Błotnik przedni lewy	150 - 200
3	Słupek przedni lewy	do 150
4	Drzwi przednie lewe	150 - 200
5	Dach	150 - 200
6	Słupek środkowy lewy	do 150
7	Próg lewy	do 150
8	Drzwi tylne lewe	150 - 200
9	Ściana boczna lewa	150 - 200
11	Ściana boczna prawa	do 150
12	Drzwi tylne prawe	do 150
13	Słupek środkowy prawy	do 150
14	Drzwi przednie prawe	do 150
15	Próg prawy	do 150
16	Słupek przedni prawy	do 150
17	Błotnik przedni prawy	do 150

### Opis stanu technicznego

Szczegółowy opis stanu technicznego zawarto w Opisie stanu technicznego załączonym do niniejszej ekspertyzy.

### Uwagi ogólne - dot. wyceny

#### **Dokumenty pojazdu**

Podczas oględzin przedstawiono dowód rej. poj. oraz wykonano jego fot. cyfrowe, które załączono do ekspertyzy.

Podczas oględzin nie przedstawiono do wglądu książki serwisowej pojazdu.

---

#### **Informacja dotycząca pochodzenia pojazdu**

Brak wiarygodnych danych.

---

#### **Dodatkowe uwagi dotyczące sam. osobowego:**

Nie dotyczy.

---

#### **Jazda próbna**

Przeprowadzono próbę ruchową pojazdu.

Jazda próbna w pełnym zakresie niemożliwa. Poniżej podano komentarz:  
ograniczenia placowe

---

#### **Badanie poprawności i/lub budowy numerów identyfikacyjnych/seryjnych obiektu:**

Nie badano.

---

#### **Weryfikacja prawdziwości danych obiektu, w tym roku produkcji i innych.**

Nie przeprowadzono - przyjęto wg okazanych dokumentów i wskazanych źródeł.

---

#### **Zabezpieczenia przeciwkradzieżowe**

fabryczne

- 
- Nie weryfikowano odczytanego stanu drogomierza z zapisami w urządzeniach elektronicznych pojazdu.
  - Niniejsza ekspertyza służy wyłącznie do oszacowania wartości rynkowej przedmiotu wyceny i nie może być wykorzystywana do żadnego innego celu, niż wymieniony powyżej. Wycena nie może stanowić podstawy do oceny cech i stanu wycenianego obiektu przy jego zakupie.
  - Rzeczoznawca nie bierze na siebie odpowiedzialności za wady ukryte (prawne i fizyczne) oraz ewentualne skutki wynikające z dalszego użytkowania przedmiotu wyceny, a także za skutki wykorzystania samej wyceny.
  - Powyższa wycena nie jest szczegółową ekspertyzą stanu technicznego przedmiotu wyceny i za taką nie może być uznawana, w szczególności nie może być traktowana jako gwarancja sprzedaży przedmiotu wyceny za oszacowaną wartość.
  - Niniejsza wycena nie może być publikowana w całości w jakimkolwiek dokumencie bez zgody wykonawców i bez uzgodnienia z nimi formy i treści takiej publikacji.
  - Wycenę przeprowadzono w oparciu o dostarczoną dokumentację oraz badanie organoleptyczne wycenianego obiektu. Nie prowadzono badań diagnostycznych oraz weryfikacji warsztatowej przedmiotu wyceny.
  - Niniejsza wycena została sporządzona na podstawie oględzin wycenianego przedmiotu w warunkach

występujących w miejscu jego udostępnienia.

---

Uwagi do zlecenia - dot. wyceny

**Kluczyki**

TAK

1

---

Uwagi Rzecznawcy - dot. wyceny

Wymagany przegląd. Rysy na samochodzie. Dostarczono ksero dowodu rejestracyjnego. Brak kompresora zestawu naprawczego koła. Brak płynu zestawu naprawczego.

Zastrzeżenia ograniczające - dot. wyceny

- W Ocenie/Raporcie uwzględniono niesprawności, uszkodzenia, braki itp., które były możliwe do stwierdzenia organoleptycznego, w warunkach oględzin (z uwzględnieniem: stanu czystości pojazdu, warunków atmosferycznych, oświetlenia itd.) oraz bez weryfikacji serwisowej, bez dostępu do spodu pojazdu, bez specjalistycznego sprzętu diagnostycznego (w tym bez diagnostyki komputerowej), bez jazdy próbnej wykonanej w warunkach drogowych z obciążeniem.
- W ramach Oceny/Raportu nie weryfikowano odczytanego stanu drogomierza z zapisami w urządzeniach elektronicznych pojazdu.
- Rzecznawca nie bierze na siebie odpowiedzialności za wady ukryte (prawne i fizyczne) oraz ewentualne skutki wynikające z dalszego użytkowania przedmiotu oceny, a także za skutki wykorzystania samej oceny.
- Podane przedziały grubości powłoki lakierowej, dotyczą punktów pomiarowych. Nie mogą być traktowane jako gwarancja, że grubość powłoki lakierowej w innych punktach nie wykracza poza te przedziały.
- Zawarte w niniejszej Ocenie/Raporcie informacje (w tym dotyczące wyposażenia) służą jedynie ogólnym celom informacyjnym. Ocena/Raport nie może być zatem traktowana jako oferta w rozumieniu przepisów Kodeksu Cywilnego oraz opisu towaru ani zapewnienia w rozumieniu art. 4 Ustawy z dnia 27 lipca 2002 roku o szczególnych warunkach sprzedaży konsumenckiej.
- Niniejsza Ocena/Raport nie jest szczegółową oceną stanu technicznego.

Ocenę/Raport wykonano w kierunku ujawnienia uszkodzeń nieakceptowanych z punktu widzenia właściwego przewodnika zwrotu pojazdu lub innych ustaleń ze Zleceniodawcą. Tym samym Ocena/Raport może nie ujmować typowych zużyć i uszkodzeń eksploatacyjnych.



DOKUMENTACJA FOTOGRAFICZNA



**Fot. 1.**  
Przekątna przednia lewa



**Fot. 2.**  
Przód

DOKUMENTACJA FOTOGRAFICZNA



**Fot. 3.**  
Przekątna przednia prawa



**Fot. 4.**  
Bok prawy z przodu



DOKUMENTACJA FOTOGRAFICZNA



**Fot. 5.**  
Bok prawy z tyłu



**Fot. 6.**  
Przekątna tylna prawa

DOKUMENTACJA FOTOGRAFICZNA



**Fot. 7.**  
Tyl



**Fot. 8.**  
Przekątna tylna lewa

DOKUMENTACJA FOTOGRAFICZNA



**Fot. 9.**  
Bok lewy z tyłu



**Fot. 10.**  
Bok lewy z przodu

DOKUMENTACJA FOTOGRAFICZNA



**Fot. 11.**  
Próg lewy (widok od przodu)



**Fot. 12.**  
Próg prawy (widok od przodu)



DOKUMENTACJA FOTOGRAFICZNA



**Fot. 13.**  
Spód pojazdu przód



**Fot. 14.**  
Spód pojazdu tył

DOKUMENTACJA FOTOGRAFICZNA

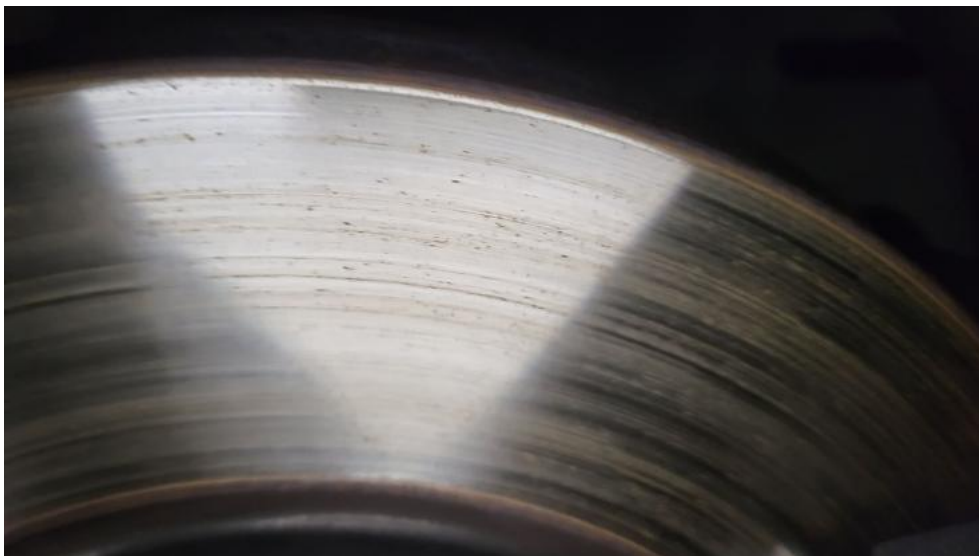

**Fot. 15.**  
Tarcza hamulcowa przednia prawa



**Fot. 16.**  
Tarcza hamulcowa tylna prawa



DOKUMENTACJA FOTOGRAFICZNA



**Fot. 17.**  
Tarcza hamulcowa tylna lewa



**Fot. 18.**  
Tarcza hamulcowa przednia lewa

DOKUMENTACJA FOTOGRAFICZNA



**Fot. 19.**  
Bagażnik



**Fot. 20.**  
Koło zapasowe

DOKUMENTACJA FOTOGRAFICZNA



**Fot. 21.**  
Komora silnika

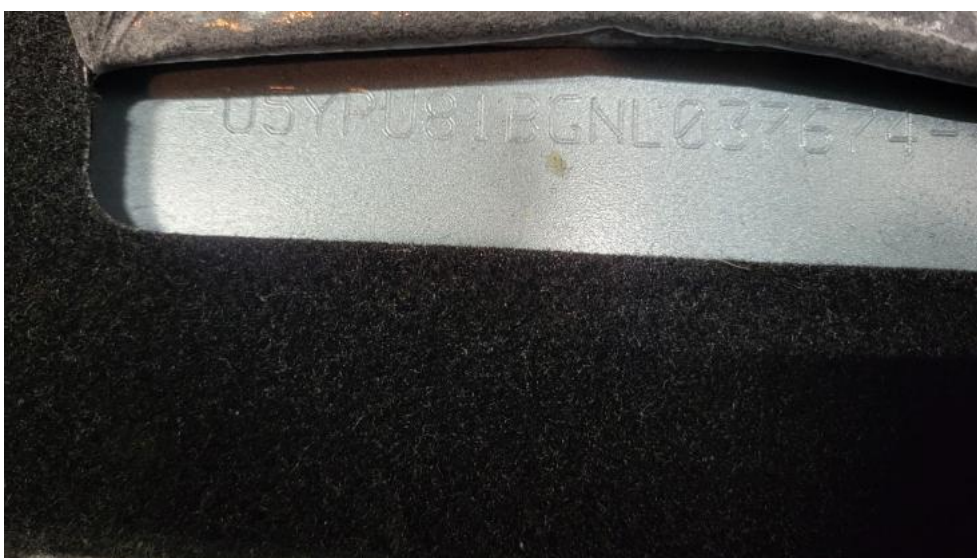

**Fot. 22.**  
Numer identyfikacyjny

DOKUMENTACJA FOTOGRAFICZNA



**Fot. 23.**  
Tabliczka znamionowa



**Fot. 24.**  
Zestaw wskaźników - przebieg



DOKUMENTACJA FOTOGRAFICZNA



**Fot. 25.**  
Zestaw wskaźników - serwis



**Fot. 26.**  
Widok przez otwarte drzwi przednie lewe

DOKUMENTACJA FOTOGRAFICZNA



**Fot. 27.**  
Kierownica z lewej strony



**Fot. 28.**  
Widok przez otwarte drzwi tylne lewe



DOKUMENTACJA FOTOGRAFICZNA



**Fot. 29.**  
Widok z tylnej kanapy na deskę rozd.



**Fot. 30.**  
Konsola środkowa

DOKUMENTACJA FOTOGRAFICZNA

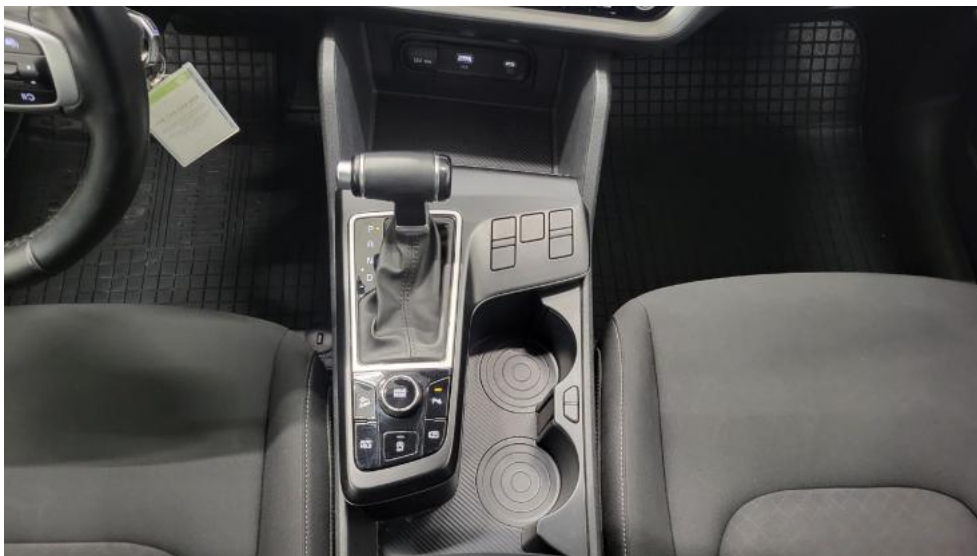

**Fot. 31.**  
Tunel środkowy



**Fot. 32.**  
Kierownica (na wprost)

DOKUMENTACJA FOTOGRAFICZNA

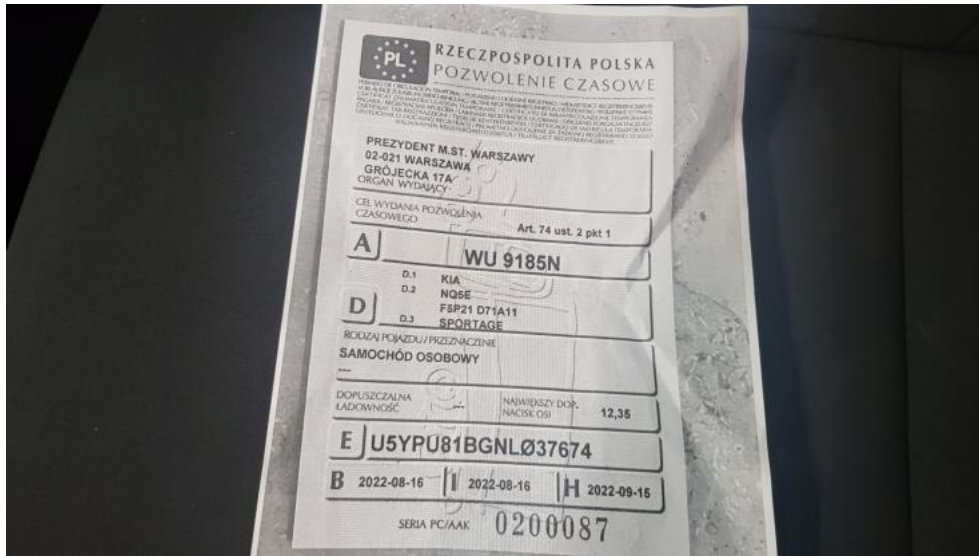

**Fot. 33.**  
Dow. rej. ksero Str. 1

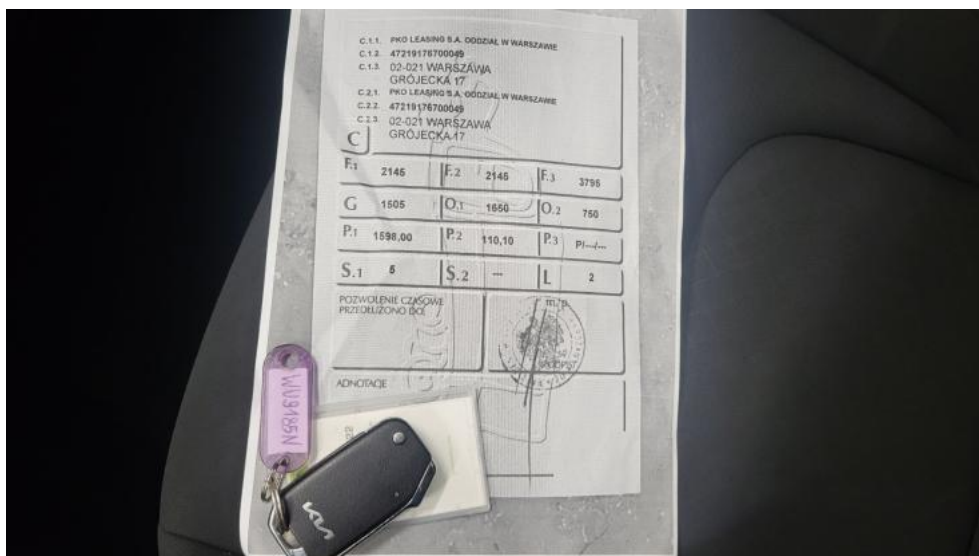

**Fot. 34.**  
Dow. Rej. ksero Str.2 i klucze

DOKUMENTACJA FOTOGRAFICZNA



**Fot. 35.**  
Zestaw naprawczy koła



**Fot. 36.**  
Zderzak - zdjęcie poglądowe 1



DOKUMENTACJA FOTOGRAFICZNA



**Fot. 37.**  
Zderzak - Rysa/odprysk 1



**Fot. 38.**  
Zderzak - Rysa/odprysk 2

DOKUMENTACJA FOTOGRAFICZNA



**Fot. 39.**  
Zderzak() - Rysa/odprysk 3



**Fot. 40.**  
Drzwi przednie P - Rysa/odprysk 1



DOKUMENTACJA FOTOGRAFICZNA



**Fot. 41.**  
Drzwi przednie P - Wgniecenie/odkształcenie 1



**Fot. 42.**  
Drzwi tylne P - Rysa/odprysk 1

DOKUMENTACJA FOTOGRAFICZNA



**Fot. 43.**  
Drzwi tylne P - Rysa/odprysk 2



**Fot. 44.**  
Drzwi tylne P - Wgniecenie/odkształcenie 1

DOKUMENTACJA FOTOGRAFICZNA



**Fot. 45.**  
Błotnik tylny P / Ściana boczna P - zdjęcie poglądowe 1



**Fot. 46.**  
Błotnik tylny P / Ściana boczna P - Rysa/odprysk 1

DOKUMENTACJA FOTOGRAFICZNA



**Fot. 47.**

Błotnik tylny P / Ściana boczna P - Rysa/odprysk 2



**Fot. 48.**

Błotnik tylny P / Ściana boczna P() - Rysa/odprysk 3



DOKUMENTACJA FOTOGRAFICZNA



**Fot. 49.**  
Błotnik tylny P / Ściana boczna P - Wgniecenie/odkształcenie 1



**Fot. 50.**  
Błotnik tylny P / Ściana boczna P - Wgniecenie/odkształcenie 2

DOKUMENTACJA FOTOGRAFICZNA



**Fot. 51.**  
Felga aluminiowa tylna P - zdjęcie pogładowe 1



**Fot. 52.**  
Felga aluminiowa tylna P - Rysa/odprysk 1



DOKUMENTACJA FOTOGRAFICZNA



**Fot. 53.**  
Pokrywy bagażnika - zdjęcie poglądowe 1



**Fot. 54.**  
Pokrywy bagażnika - Rysa/odprysk 1

DOKUMENTACJA FOTOGRAFICZNA

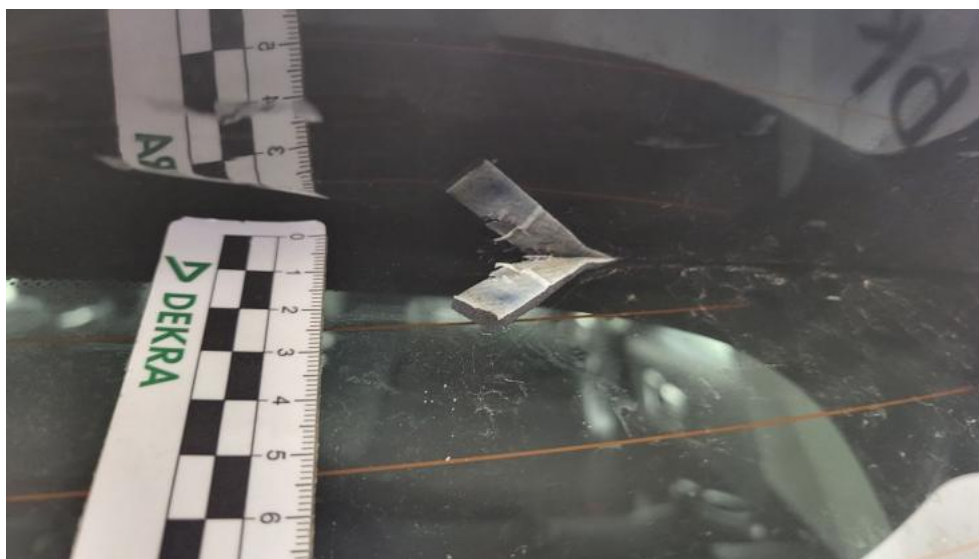

**Fot. 55.**  
Pokrywy bagażnika - Inne 1

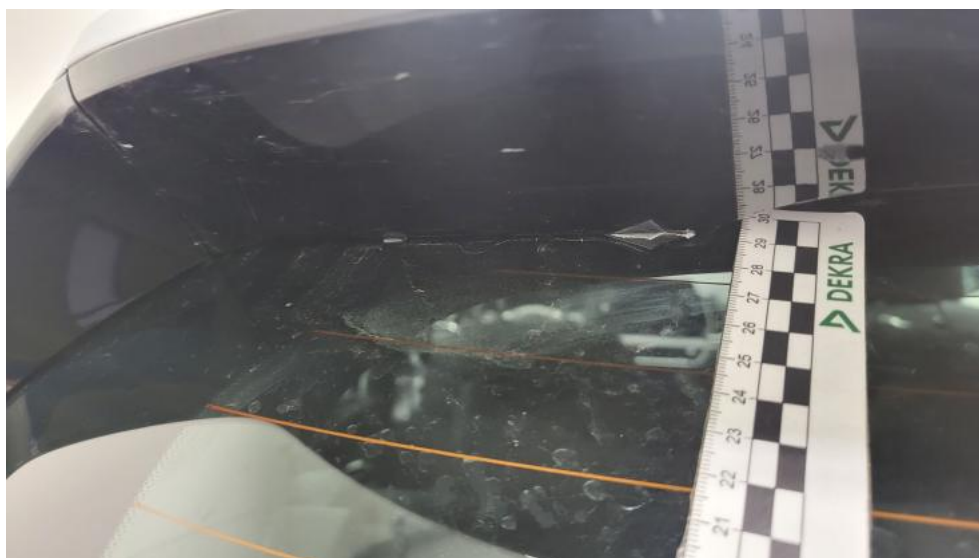

**Fot. 56.**  
Pokrywy bagażnika - Inne 2

DOKUMENTACJA FOTOGRAFICZNA



**Fot. 57.**  
Zderzak tylny - Rysa/odprysk 1



**Fot. 58.**  
Błotnik tylny L / Ściana boczna L - zdjęcie pogładowe 1

DOKUMENTACJA FOTOGRAFICZNA



**Fot. 59.**  
Błotnik tylny L / Ściana boczna L - Rysa/odprysk 1

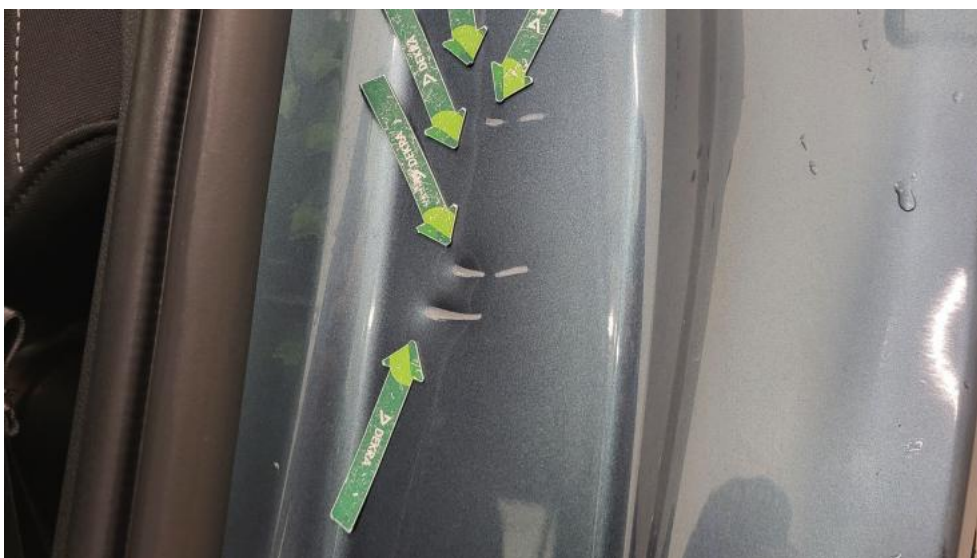

**Fot. 60.**  
Błotnik tylny L / Ściana boczna L - Wgniecenie/odkształcenie 1



DOKUMENTACJA FOTOGRAFICZNA

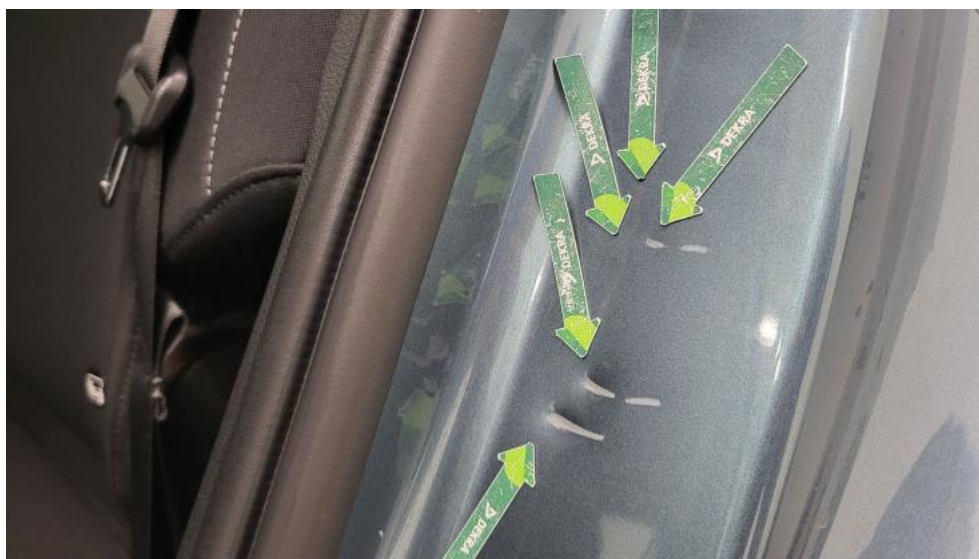

**Fot. 61.**  
Błotnik tylny L / Ściana boczna L - Wgniecenie/odkształcenie 2



**Fot. 62.**  
Drzwi przed L - Rysa/odprysk 1

DOKUMENTACJA FOTOGRAFICZNA



**Fot. 63.**  
Drzwi przed L - Rysa/odprysk 2



**Fot. 64.**  
Drzwi przed L() - Rysa/odprysk 3

DOKUMENTACJA FOTOGRAFICZNA



**Fot. 65.**  
Drzwi przed L - Wgniecenie/odkształcenie 1



**Fot. 66.**  
Słupek środkowy L - zdjęcie pogładowe 1

DOKUMENTACJA FOTOGRAFICZNA



**Fot. 67.**  
Słupek środkowy L - Rysa/odprysk 1



**Fot. 68.**  
Słupek środkowy L - Rysa/odprysk 2



DOKUMENTACJA FOTOGRAFICZNA

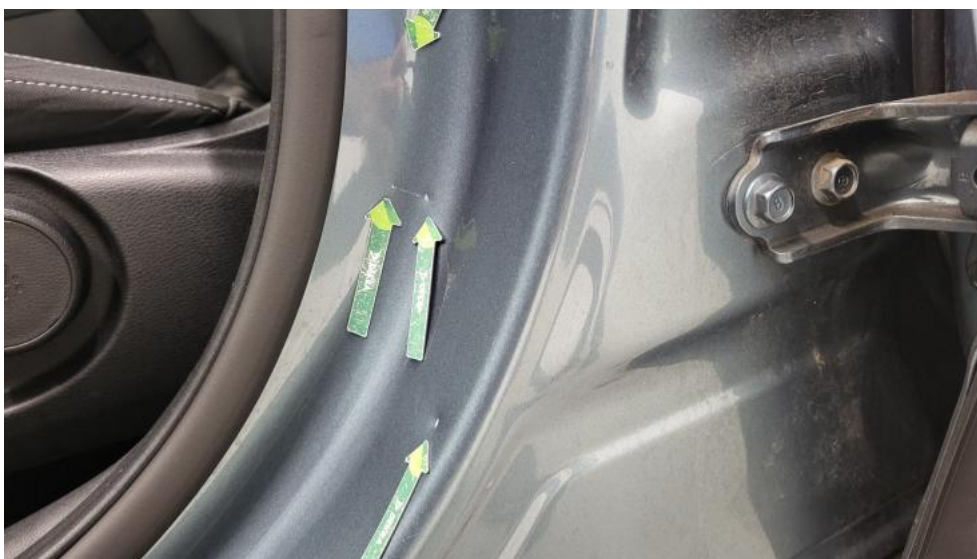

**Fot. 69.**  
Słupek środkowy L - Wgniecenie/odkształcenie 1



**Fot. 70.**  
Słupek środkowy L - Wgniecenie/odkształcenie 2

DOKUMENTACJA FOTOGRAFICZNA



**Fot. 71.**

Stupek środkowy L() - Wgniecenie/odkształcenie 3