

Nr zlecenia DEKRA: PKOL(W)/LODZ/11351/25/02/13
Nr zlecenia/szkody: 22/023890
Data zlecenia: 13-02-2025

DEKRA Polska - Centrala
02-673 Warszawa, ul. Konstruktorska 12A

Zleceniodawca:

PKO Leasing SA
Świętokrzyska 36
00-116 Warszawa

Rzeczoznawcy:

Kacper Sosnowski (NEW)
DEKRA Polska - współpraca O/Warszawa
Andrzej Sosnowski
DEKRA Polska - Centrala

UWAGA:

Ze względu na przeznaczenie dokumentu usunięto w nim wszelkie informacje dotyczące wartości pojazdu, cen wyposażenia, korekt, etc.

Dane pojazdu

Grupa obiektów (Eurotax)	samochody terenowe
Kod EC (Eurotax)	0148817
Producent	AUDI
Model	Q5 Sportback 20-
Typ/wersja	Q5 45 TFSI mHEV Quattro S Line S tronic
Rodzaj nadwozia	hatchback
Liczba drzwi/liczba miejsc	5/5
Masa własna [kg]	1880
Dopuszczalna masa całkowita [kg]	2445
Rozstaw osi 1/2	2819
Rodzaj silnika	z zapłonem iskrowym
Układ oczyszczana spalin	GPF
Pojemność silnika [ccm]	1984
Moc silnika [KM/kW]	265/195
Skrzynia biegów	automatyczna
Nr rejestracyjny	S1BFB
VIN	WAUZZZF6N2103155
Data 1. rejestracji	25-07-2022
Data nast. bad. techn.	25-07-2025
Rok produkcji	2022
Stan licznika [km]	81 188 (odczytany)
Kolor nadwozia/rodzaj powłoki	czarny/2-warstwowy metalizowany

Ogumienie

Oś	Koło	Producent, typ	Rozmiar	Profil zmierzony
przednia	prawe	GOODYEAR, EAGLE F1 AT SUV 4X4	255/50 20 109W	6,0 mm
	lewe	GOODYEAR, EAGLE F1 AT SUV 4X4	255/50 20 109W	5,5 mm
tylna	prawe	GOODYEAR, EAGLE F1 AT SUV 4X4	255/50 20 109W	6,0 mm
	lewe	GOODYEAR, EAGLE F1 AT SUV 4X4	255/50 20 109W	6,0 mm

Wyposażenie standardowe wg Eurotax

1. 8 głośników (przód i tył)
2. ABS
3. Alarm
4. Aplikacje dekoracyjne czarne matowe
5. Apteczka z trójkątem ostrzegawczym i kamizelkami odblaskowymi
6. Audi Drive Select - wybór charakterystyki trybu jazdy
7. Audi parking system plus - czujniki parkowania przód i tył
8. Czujnik kontroli zapięcia pasów bezpieczeństwa
9. Dywaniki podłogowe - przód
10. ESP
11. Felgi aluminiowe 18 (5-ramienne, w kształcie gwiazdy) z ogumieniem 235/60
12. Fotele przednie z manualną regulacją wysokości
13. Gałka dźwigni skrzyni biegów
14. Hamulce tarczowe z przodu (17")
15. Hamulce tarczowe z tyłu (17")
16. Hamulec postojowy, elektromechaniczny
17. Kierownica 3-ramienna, wielofunkcyjna, skórzana
18. Klimatyzacja automatyczna
19. Kluczyk z pilotem z funkcją Safelock
20. Komputer pokładowy
21. Lakier uni
22. Lampy przednie LED
23. Lampy tylne LED
24. Listwy ozdobne wokół szyb, srebrne
25. Listwy progowe w przednich drzwiach ze wstawkami z aluminium, podświetlane z logo S
26. Lusterka boczne regulowane elektrycznie i podgrzewane
27. Lusterka boczne w kolorze nadwozia
28. Lusterko wewnętrzne bezramkowe - przyciemniająca się automatycznie
29. Oznaczenie modelu i typu silnika
30. Oświetlenie wnętrza
31. Podsufitka tkaninowa
32. Poduszki powietrzne boczne, kurtyny powietrzne
33. Poduszki powietrzne kierowcy i pasażera z przodu z możliwością dezaktywacji poduszki pasażera
34. Podłokietnik przedni z regulacją wzdłużną i możliwością całkowitego podniesienia
35. Przygotowanie urządzenia nawigacyjnego High do funkcji FOD
36. Spoiler dachowy
37. Standardowe siedzenia przednie
38. System Start/Stop
39. Szyba przednia z izolacją akustyczną
40. Szyby termoizolacyjne
41. Tapicerka tkaninowa Synonym
42. Tempomat z ogranicznikiem prędkości
43. Tuner DAB - cyfrowy odbiór stacji radiowych
44. Tylna kanapa składana, dzielona 40:20:40
45. Uchwyt na pojemnik na napój
46. Uchwyty ISOFIX do instalacji fotelika dziecięcego dla skrajnych siedzeń z tyłu
47. Wariant dla niepalących
48. Wskaźnik kontroli ciśnienia w oponach
49. Wspomaganie układu kierowniczego, elektromechaniczne
50. Wspomaganie unoszenia i opuszczania pokrywy bagażnika, elektryczne
51. Wykończenie wnętrza - aplikacje dekoracyjne aluminium Rhombus
52. Zabezpieczenie przed otwarciem przez dzieci, manualne
53. Zagłówki z przodu
54. Zawieszenie sportowe
55. Zestaw do naprawy przebitej opony - tire mobility set
56. Zestaw narzędzi
57. Złącze Bluetooth
58. Światła do jazdy dziennej

Wyposażenie dealerskie (wybrane elementy)

1. Fotele przednie sportowe -
2. Lakier metalik -
3. Lusterka boczne w kolorze czarnym -
4. Pakiet optyczny Czerń -
Ośłona chłodnicy, listwy ozdobne przy bocznych szybach, zderzakach i lusterkach z czarnymi akcentami
5. Pakiet promocyjny Comfort -
Klimatyzacja automatyczna - 3-strefowa
Kamera ułatwiająca parkowanie
Lusterka boczne przyciemniane automatycznie, elektrycznie składane i regulowane, ogrzewane

- Fotele przednie podgrzewane
- Kluczyk komfortowy z alarmem antywłamaniowym
- Fotele z regulacją lędźwiową foteli przednich, 4-kierunkowa
- Asystent postojowy na wzniesieniach
- Kluczyk komfortowy z alarmem antywłamaniowym
- Regulacja podparcia odcinka lędźwiowego kręgosłupa dla przednich siedzeń, 4-kierunkowa
- 6. Pakiet promocyjny Exterior -
 - Szyby tylne przyciemnione (szyby privacy)
 - Felgi aluminiowe 19 (5-ramienne) grafitowe, polerowane z ogumieniem 235/55
 - Lampy przednie LED Matrix (skrętne statyczne, autostradowe, na złą pogodę, dyn kierunkowskazy, LED tył)
- 7. Pakiet promocyjny Technology -
 - System nagłośnienia Audi Sound System
 - Kierownica 3-ramienna wielofunkcyjna plus, skórzana
 - Audi virtual cockpit plus - 12,3-calowy wyświetlacz cyfrowy
 - Wzmocnienie odbioru LTE
 - System MMI Navigation plus z MMI touch
 - Audi connect Nawigacja & Infotainment
 - Audi phone box (zestaw głośnomówiący, Bluetooth, ładowanie indukcyjne, USB)
- 8. Pakiet systemów wspomagających w ruchu miejskim -
 - Kamera ułatwiająca parkowanie
 - System kontroli ruchu poprzecznego z tyłu
 - Audi pre sense basic - systemy wspomagające bezpieczeństwo w celu zminimalizowania skutków kolizji
 - Ostrzeżenie przy wysiadaniu
 - Audi pre sense rear
 - Ostrzeżenie przy zmianie pasa ruchu
- 9. Pakiet systemów wspomagających w ruchu pozamiejskim -
 - Asystent jazdy w korkach
 - Asystent omijania
 - Audi pre sense front
 - Asystent świateł drogowych
 - System rozpoznawania znaków drogowych
 - Tempomat adaptacyjny - Audi adaptive cruise control
 - Audi Active Lane Assist - aktywny system ostrzegania przed niezamierzoną zmianą pasa ruchu
 - Asystent efektywności, przewidujący
 - Asystent skrętu w lewo
- 10. Podsufitka tkaninowa, czarna -
- 11. Podłokietnik przedni z regulacją kąta nachylenia, wzdłużną i możliwością całkowitego podniesienia -
- 12. Spryskiwacze lamp przednich -

Wartość bazowa pojazdu

Wartość bazowa pojazdu wg Eurotax (netto) -

Korekty

Pierwsza rejestracja

Przebieg

Wyposażenie

OgumienieInne

Wcześniejsze naprawy -
Uszkodzenia, stan, weryfikacja serwisowa -

Powyższą wartość określono w oparciu o notowania cen samochodów używanych na rynku polskim Eurotax (baza danych nr 02-2025 POL) z uwzględnieniem parametrów technicznych i rynkowych mających wpływ na wartość pojazdu.

Dla pojazdów zarejestrowanych w Polsce powyższa wartość została określona na dzień sporządzenia wyceny.

Jeżeli pojazd nie jest zarejestrowany w kraju - podana wartość jest wartością hipotetyczną przy założeniu uiszczenia wszelkich opłat i podatków należnych przy wprowadzeniu pojazdu na polski obszar celny.

Wydruk podstawowy bez informacji o wartości pojazdu - ze względu na przeznaczenie dokumentu usunięto w nim wszelkie informacje dotyczące wartości pojazdu, cen wyposażenia, korekt, etc.

Data: 28-02-2025

Rzecznik DEKRA:
Kacper Sosnowski (NEW)
Andrzej Sosnowski

Dokument wystawiony elektronicznie ważny bez podpisu.

Pomiar grubości powłoki lakierowej poj.

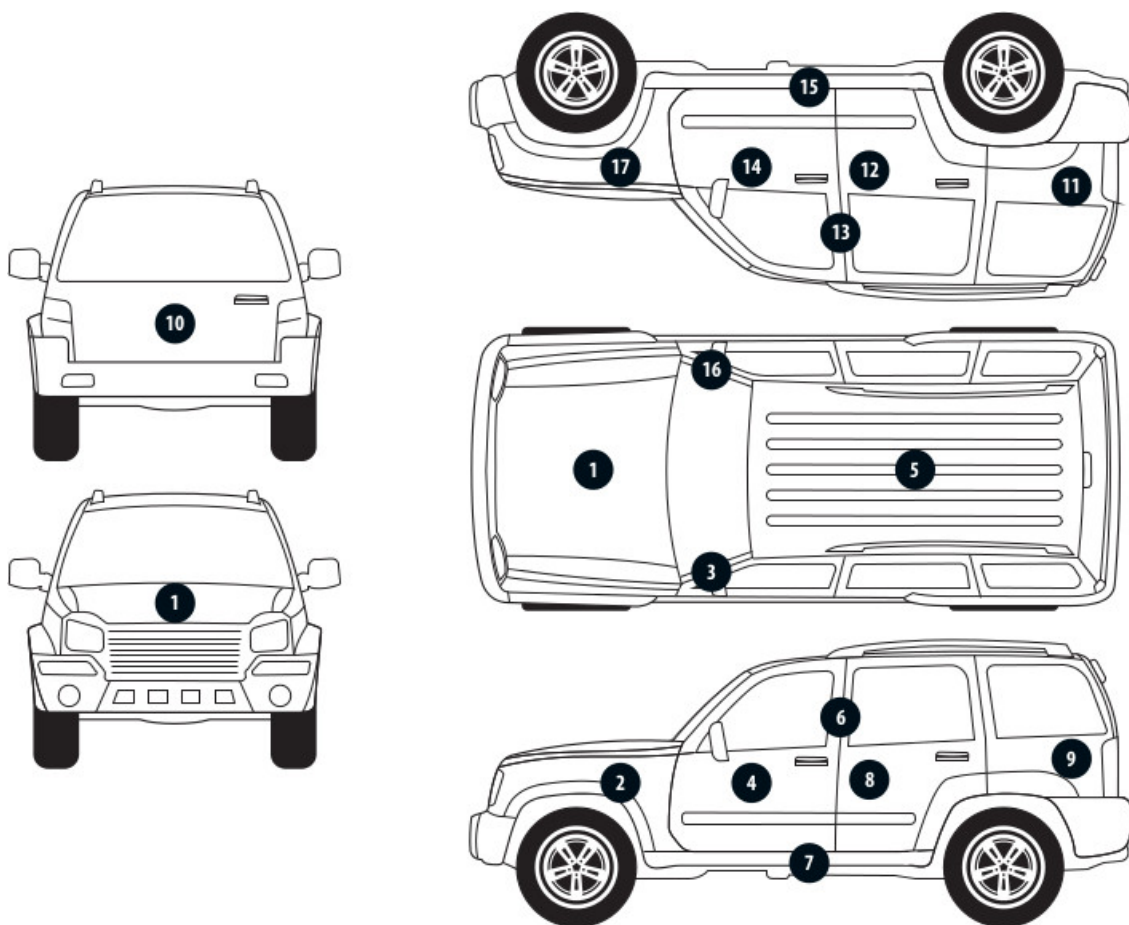

Nr punktu kontroli	Kontrolowany element	Zmierzony przedział grubości powłoki lakierowej [µm]
1	Pokrywa przednia	150 - 500
2	Błotnik przedni lewy	150 - 300
3	Słupek przedni lewy	150 - 200
4	Drzwi przednie lewe	150 - 300
5	Dach	do 150
6	Słupek środkowy lewy	do 150
7	Próg lewy	do 150
8	Drzwi tylne lewe	150 - 200
9	Ściana boczna lewa	150 - 300
10	Pokrywa/klapa tylna	do 150
11	Ściana boczna prawa	do 150
12	Drzwi tylne prawe	do 150
13	Słupek środkowy prawy	do 150
14	Drzwi przednie prawe	150 - 300
15	Próg prawy	do 150
16	Słupek przedni prawy	150 - 200
17	Błotnik przedni prawy	do 150

Opis stanu technicznego

Szczegółowy opis stanu technicznego zawarto w Opisie stanu technicznego załączonym do niniejszej ekspertyzy.

Uwagi ogólne - dot. wyceny**Dokumenty pojazdu**

Przedstawiono następujące dokumenty pojazdu:

ksero pozwolenia czasowego

Podczas oględzin przedstawiono do wglądu książkę serwisową, a jej nr podano poniżej:
elektroniczna

Informacja dotycząca pochodzenia pojazdu

Brak wiarygodnych danych.

Dodatkowe uwagi dotyczące sam. osobowego:

Nie dotyczy.

Jazda próbna

Przeprowadzono próbę ruchową pojazdu.

Jazda próbna w pełnym zakresie niemożliwa. Poniżej podano komentarz:
ograniczenia placowe

Badanie poprawności i/lub budowy numerów identyfikacyjnych/seryjnych obiektu:

Nie badano.

Weryfikacja prawdziwości danych obiektu, w tym roku produkcji i innych.

Nie przeprowadzono - przyjęto wg okazanych dokumentów i wskazanych źródeł.

Zabezpieczenia przeciwkradzieżowe

fabryczne

- Nie weryfikowano odczytanego stanu drogomierza z zapisami w urządzeniach elektronicznych pojazdu.
- Niniejsza ekspertyza służy wyłącznie do oszacowania wartości rynkowej przedmiotu wyceny i nie może być wykorzystywana do żadnego innego celu, niż wymieniony powyżej. Wycena nie może stanowić podstawy do oceny cech i stanu wycenianego obiektu przy jego zakupie.
- Rzeczoznawca nie bierze na siebie odpowiedzialności za wady ukryte (prawne i fizyczne) oraz ewentualne skutki wynikające z dalszego użytkowania przedmiotu wyceny, a także za skutki wykorzystania samej wyceny.
- Powyższa wycena nie jest szczegółową ekspertyzą stanu technicznego przedmiotu wyceny i za taką nie może być uznawana, w szczególności nie może być traktowana jako gwarancja sprzedaży przedmiotu wyceny za oszacowaną wartość.
- Niniejsza wycena nie może być publikowana w całości w jakimkolwiek dokumencie bez zgody wykonawców i bez uzgodnienia z nimi formy i treści takiej publikacji.
- Wycenę przeprowadzono w oparciu o dostarczoną dokumentację oraz badanie organoleptyczne wycenianego obiektu. Nie prowadzono badań diagnostycznych oraz weryfikacji warsztatowej przedmiotu wyceny.

- Niniejsza wycena została sporządzona na podstawie oględzin wycenianego przedmiotu w warunkach występujących w miejscu jego udostępnienia.

Uwagi do zlecenia - dot. wyceny

Kluczyki

TAK

1

Uwagi Rzecznawcy - dot. wyceny

Rysy na samochodzie. Aktywna kontrolka ciśnienia w kołach. Aktywna kontrolka audi pre sense. Dostarczono ksero pozwolenia czasowego z prawidłowym numerem VIN i z innym numerem rejestracyjnym. Brak płynu zestawu naprawczego.

Rzecznawca dokonał oględzin pojazdu w warunkach parkingowych, co mogło ograniczyć pełną ocenę jego stanu technicznego. Dodatkowo, jeżeli jazda próbna została przeprowadzona (informacje w treści raportu), to wykonano ją w warunkach parkingowych, z niewielką prędkością, co może nie odzwierciedlać pełnych warunków eksploatacyjnych. Istnieje możliwość, że w innych okolicznościach ujawnią się dodatkowe uszkodzenia lub usterki, których nie można było wykryć podczas obecnych oględzin. Zalecamy zatem skorzystanie z możliwości oględzin pojazdu we własnym zakresie lub w Autoryzowanej Stacji Obsługi danej marki, co pozwoli na pełniejszą weryfikację stanu technicznego pojazdu przed udziałem w aukcji."

Zastrzeżenia ograniczające - dot. wyceny

Nie weryfikowano szczegółowo stanu układu napędowego, zawieszenia, kierowniczego, hamulcowego oraz wydechowego. Ocena została wykonana bez użycia podnośnika i specjalistycznego sprzętu diagnostycznego, nie dokonywano demontażu osłon i innych elementów. Ocena określa ogólny stan pojazdu na dzień oględzin w miejscu jego udostępnienia, nie może być zatem traktowana jako kompleksowa ocena stanu technicznego. Specyfikacja wg. programu operacyjnego w zakresie wyposażenia standardowego i dodatkowego nie gwarantuje zgodności ze stanem faktycznym w zakresie możliwym do ustalenia przez rzeczoznawcę podczas oględzin pojazdu. Pomiar grubości powłoki lakierowej wykonano w miejscach możliwych do ich wykonania pomiary nie gwarantują oryginalności poszczególnych elementów poddanych ocenie.

- W Ocenie/Raporcie uwzględniono niesprawności, uszkodzenia, braki itp., które były możliwe do stwierdzenia organoleptycznego, w warunkach oględzin (z uwzględnieniem: stanu czystości pojazdu, warunków atmosferycznych, oświetlenia itd.) oraz bez weryfikacji serwisowej, bez dostępu do spodu pojazdu, bez specjalistycznego sprzętu diagnostycznego (w tym bez diagnostyki komputerowej), bez jazdy próbnej wykonanej w warunkach drogowych z obciążeniem.
- W ramach Oceny/Raporu nie weryfikowano odczytanego stanu drogomierza z zapisami w urządzeniach elektronicznych pojazdu.
- Rzecznawca nie bierze na siebie odpowiedzialności za wady ukryte (prawne i fizyczne) oraz ewentualne skutki wynikające z dalszego użytkowania przedmiotu oceny, a także za skutki wykorzystania samej oceny.
- Podane przedziały grubości powłoki lakierowej, dotyczą punktów pomiarowych. Nie mogą być traktowane jako gwarancja, że grubość powłoki lakierowej w innych punktach nie wykracza poza te przedziały.
- Zawarte w niniejszej Ocenie/Raporcie informacje (w tym dotyczące wyposażenia) służą jedynie ogólnym celom informacyjnym. Ocena/Raport nie może być zatem traktowana jako oferta w rozumieniu przepisów Kodeksu Cywilnego oraz opisu towaru ani zapewnienia w rozumieniu art. 4 Ustawy z dnia 27 lipca 2002 roku o szczególnych warunkach sprzedaży konsumenckiej.

- Niniejsza Ocena/Raport nie jest szczegółową oceną stanu technicznego.

Ocenę/Raport wykonano w kierunku ujawnienia uszkodzeń nieakceptowanych z punktu widzenia właściwego przewodnika zwrotu pojazdu lub innych ustaleń ze Zleceniodawcą. Tym samym Ocena/Raport może nie ujmować typowych zużyć i uszkodzeń eksploatacyjnych.

DOKUMENTACJA FOTOGRAFICZNA



Fot. 1.
Przekątna przednia lewa



Fot. 2.
Przód

DOKUMENTACJA FOTOGRAFICZNA



Fot. 3.
Przekątna przednia prawa



Fot. 4.
Bok prawy z przodu

DOKUMENTACJA FOTOGRAFICZNA



Fot. 5.
Bok prawy z tyłu



Fot. 6.
Przekątna tylna prawa

DOKUMENTACJA FOTOGRAFICZNA



Fot. 7.
Tyl



Fot. 8.
Przekątna tylna lewa

DOKUMENTACJA FOTOGRAFICZNA



Fot. 9.
Bok lewy z tyłu



Fot. 10.
Bok lewy z przodu

DOKUMENTACJA FOTOGRAFICZNA

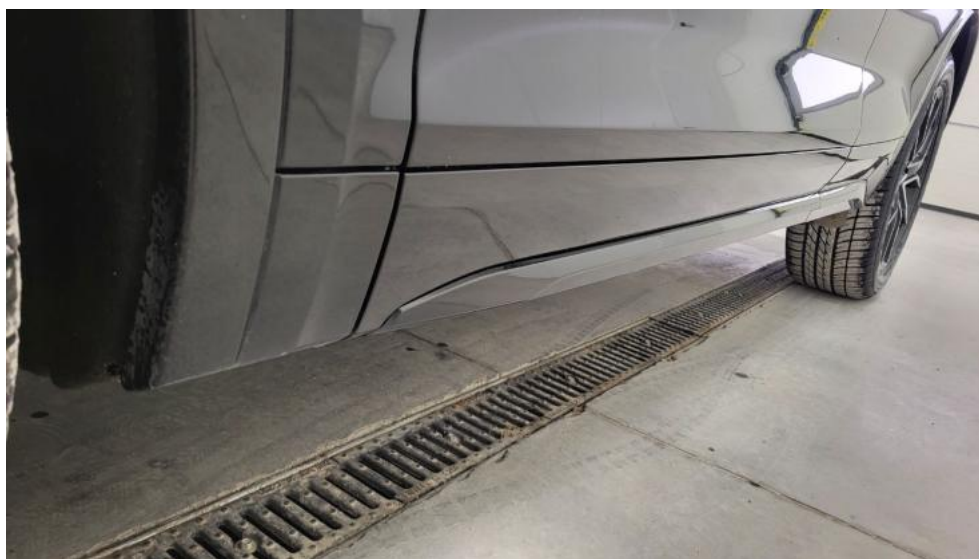

Fot. 11.
Próg lewy (widok od przodu)

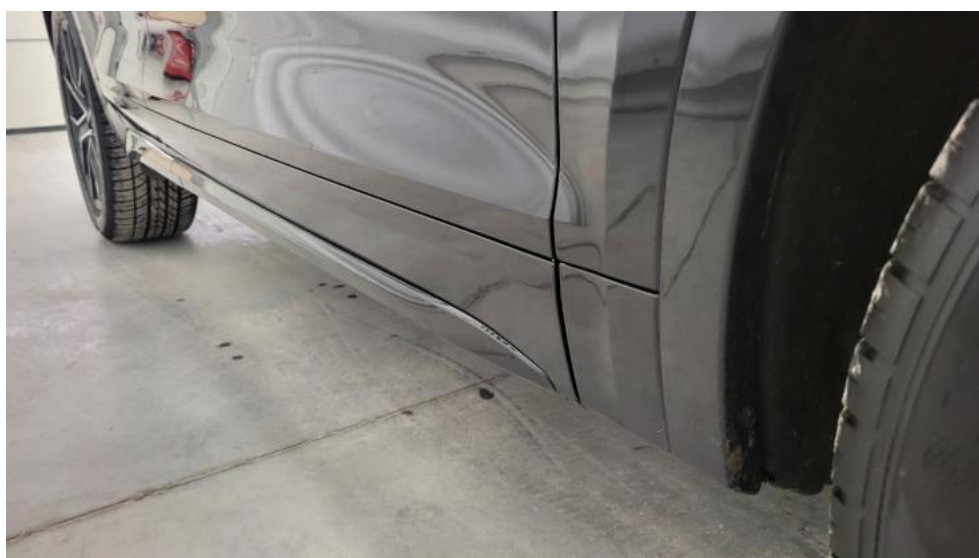

Fot. 12.
Próg prawy (widok od przodu)

DOKUMENTACJA FOTOGRAFICZNA



Fot. 13.
Spód pojazdu przód



Fot. 14.
Spód pojazdu tył

DOKUMENTACJA FOTOGRAFICZNA



Fot. 15.
Tarcza hamulcowa przednia prawa



Fot. 16.
Tarcza hamulcowa tylna prawa

DOKUMENTACJA FOTOGRAFICZNA



Fot. 17.
Tarcza hamulcowa tylna lewa



Fot. 18.
Tarcza hamulcowa przednia lewa

DOKUMENTACJA FOTOGRAFICZNA



Fot. 19.
Bagażnik



Fot. 20.
Koło zapasowe

DOKUMENTACJA FOTOGRAFICZNA



Fot. 21.
Komora silnika



Fot. 22.
Numer identyfikacyjny

DOKUMENTACJA FOTOGRAFICZNA



Fot. 23.
Tabliczka znamionowa



Fot. 24.
Zestaw wskaźników - przebieg

DOKUMENTACJA FOTOGRAFICZNA



Fot. 25.
Widok przez otwarte drzwi przednie lewe



Fot. 26.
Kierownica z lewej strony

DOKUMENTACJA FOTOGRAFICZNA



Fot. 27.
Widok przez otwarte drzwi tylne lewe



Fot. 28.
Widok z tylnej kanapy na deskę rozdz.

DOKUMENTACJA FOTOGRAFICZNA



Fot. 29.
Konsola środkowa



Fot. 30.
Tunel środkowy

DOKUMENTACJA FOTOGRAFICZNA



Fot. 31.
Kierownica (na wprost)

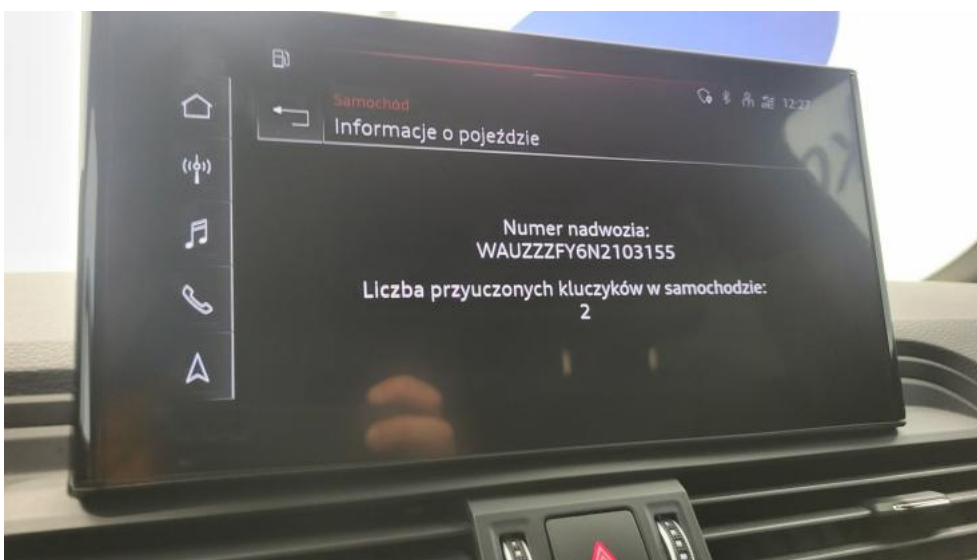

Fot. 32.
Książka serwisowa – dane

DOKUMENTACJA FOTOGRAFICZNA



Fot. 33.
Książka serwisowa – ostatni przegląd

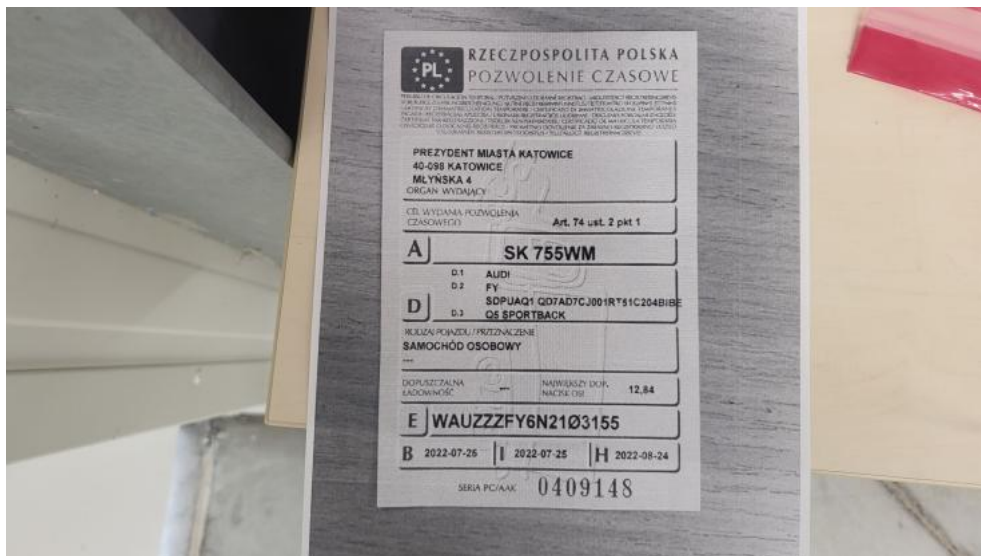

Fot. 34.
Dow. rej. ksero Str. 1

DOKUMENTACJA FOTOGRAFICZNA

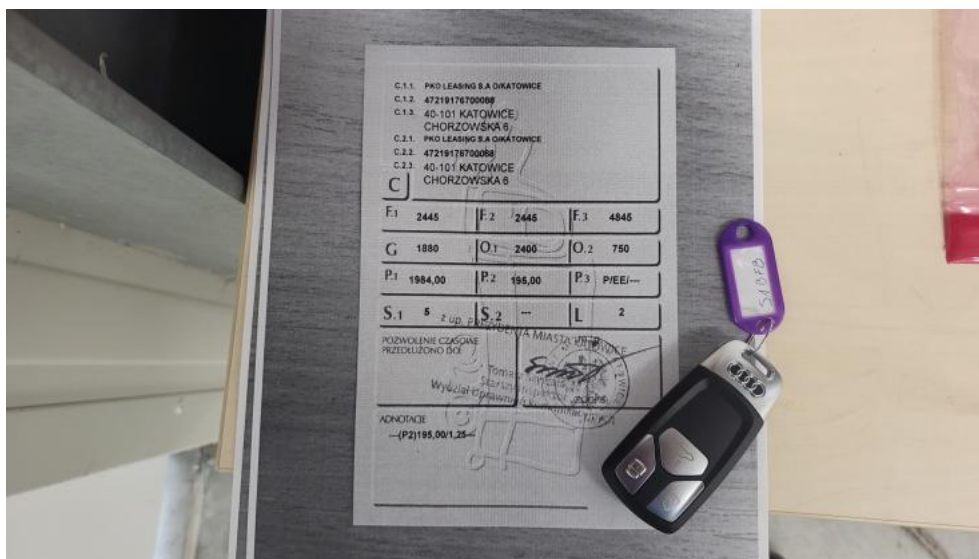

Fot. 35.
Dow. Rej. ksero Str.2 i klucze



Fot. 36.
Zestaw naprawy koła

DOKUMENTACJA FOTOGRAFICZNA



Fot. 37.
Zdjęcie do protokołu



Fot. 38.
Zdjęcie do protokołu

DOKUMENTACJA FOTOGRAFICZNA



Fot. 39.
Zdjęcie do protokołu



Fot. 40.
Zdjęcie do protokołu

DOKUMENTACJA FOTOGRAFICZNA



Fot. 41.
Zdjęcie do protokołu



Fot. 42.
Kratka/zaślepka halogenu L - Rysa/odprysk 1

DOKUMENTACJA FOTOGRAFICZNA



Fot. 43.
Kratka/zaślepka halogenu L - Wgniecenie/odkształcenie 1



Fot. 44.
Kratka/zaślepka halogenu P - Rysa/odprysk 1

DOKUMENTACJA FOTOGRAFICZNA



Fot. 45.
Kratka/zaślepka halogenu P - Rysa/odprysk 2



Fot. 46.
Kratka/zaślepka halogenu P - Wgniecenie/odkształcenie 1

DOKUMENTACJA FOTOGRAFICZNA



Fot. 47.
Pokrywa komory silnika - Rysa/odprysk 1



Fot. 48.
Pokrywa komory silnika - Wgniecenie/odkształcenie 1

DOKUMENTACJA FOTOGRAFICZNA



Fot. 49.
Szyba czołowa - Rysa/odprysk 1



Fot. 50.
Uszczelka/listwa szyby czołowej - Rysa/odprysk 1

DOKUMENTACJA FOTOGRAFICZNA



Fot. 51.
Zderzak - Rysa/odprysk 1



Fot. 52.
Zderzak - Rysa/odprysk 2

DOKUMENTACJA FOTOGRAFICZNA



Fot. 53.
Zderzak() - Rysa/odprysk 3



Fot. 54.
Zderzak - Wgniecenie/odkształcenie 1

DOKUMENTACJA FOTOGRAFICZNA



Fot. 55.
Zderzak - Wgniecenie/odkształcenie 2



Fot. 56.
Zderzak przedni cz dolna - Rysa/odprysk 1

DOKUMENTACJA FOTOGRAFICZNA



Fot. 57.
Zderzak przedni cz dolna - Wgniecenie/odkształcenie 1



Fot. 58.
Zderzak przedni cz L - Rysa/odprysk 1

DOKUMENTACJA FOTOGRAFICZNA



Fot. 59.

Zderzak przedni cz P - Rysa/odprysk 1



Fot. 60.

Zderzak przedni cz P - Wgniecenie/odkształcenie 1

DOKUMENTACJA FOTOGRAFICZNA



Fot. 61.
Zderzak przedni cz P - Wgniecenie/odkształcenie 2



Fot. 62.
Zderzak przedni cz P - Inne 1

DOKUMENTACJA FOTOGRAFICZNA



Fot. 63.
Drzwi przednie P - Rysa/odprysk 1

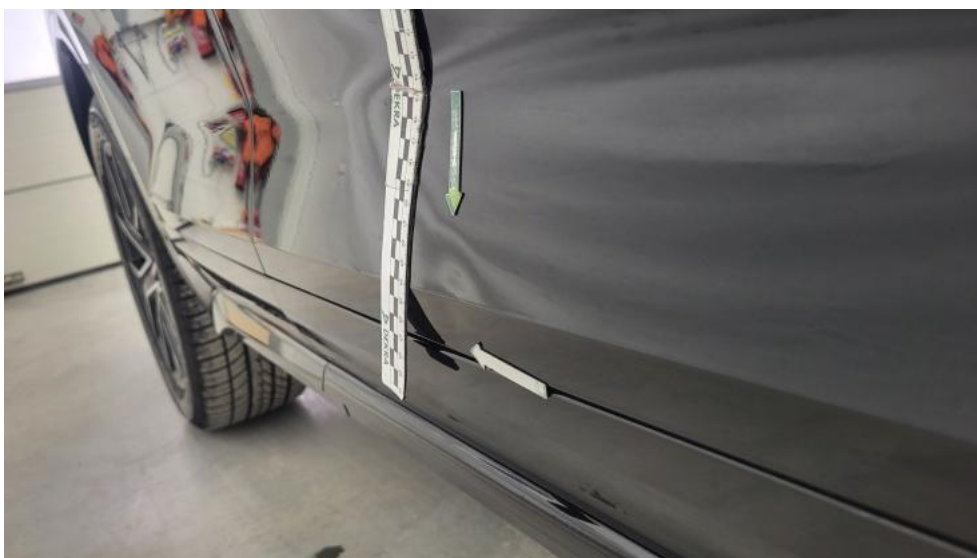

Fot. 64.
Drzwi przednie P - Wgniecenie/odkształcenie 1

DOKUMENTACJA FOTOGRAFICZNA



Fot. 65.
Drzwi tylne P - Rysa/odprysk 1



Fot. 66.
Drzwi tylne P - Inne 1

DOKUMENTACJA FOTOGRAFICZNA



Fot. 67.
Lusterko zew P - Rysa/odprysk 1

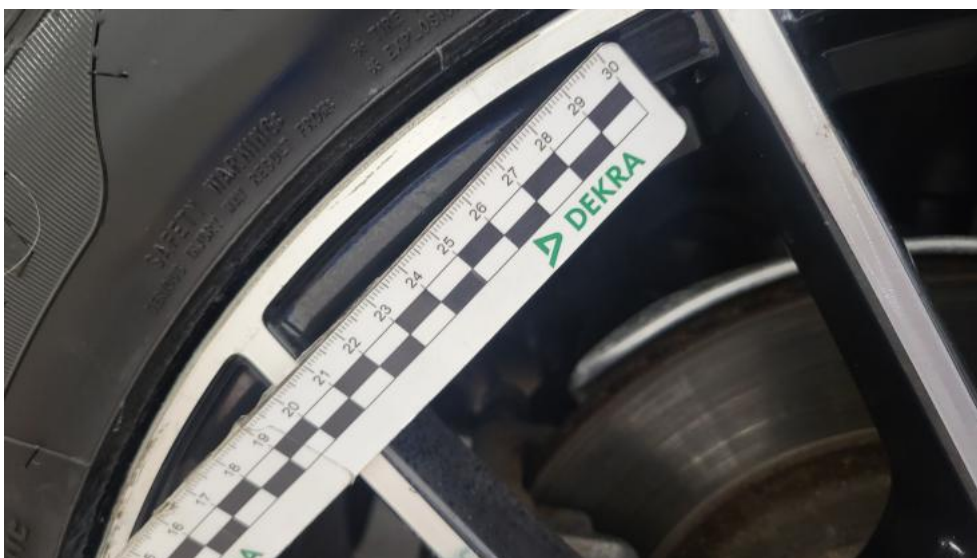

Fot. 68.
Felga aluminiowa tylna L - Rysa/odprysk 1

DOKUMENTACJA FOTOGRAFICZNA



Fot. 69.
Opona tylna L - Pęknięcie/rozerwanie 1



Fot. 70.
Drzwi przed L - Rysa/odprysk 1

DOKUMENTACJA FOTOGRAFICZNA



Fot. 71.
Drzwi tylne L - Rysa/odprysk 1



Fot. 72.
Opona przednia L - Pęknięcie/rozerwanie 1

DOKUMENTACJA FOTOGRAFICZNA



Fot. 73.

Wykładzina pokrywy tylnej - Rysa/odprysk 1