

DEKRA's commission No. : PKOL(W)/LODZ/47479/26/05/22
 commission/ damage No. : 22/032968
 Date of commission: 22-05-2026

DEKRA Poland - Headquarters
 02-673 Warszawa, ul. Konstruktorska 12A

Client :

PKO Leasing SA
 Świętokrzyska 36
 00-116 Warszawa

Expert:

Kacper Sosnowski (WSP)
 DEKRA Polska - współpraca O/Warszawa
mgr Patryk Salzer
 DEKRA Polska - współpraca O/Lębork

NOTE:

Due to the use of the document it was removed from it any information relating to the value of the vehicle, the price of equipment, adjustments, etc..

Vehicle data

Group of objects (Eurotax)	jeeps
EC code (Eurotax)	0148180
Manufacturer	JEEP
Model	Gladiator 21-23
Type / version	Gladiator 3.0 V6 MultiJet Overland aut
Body type	PIC
Number of doors / seats	4/5
Curb weight [kg]	2285
Gross vehicle weight [kg]	2925
Wheelbase 1/2	3488
Engine type	Automatic ignition
Pollution reduction system	KSC
Emission standard	EURO 6
Engine capacity [ccm]	2987
Engine Power [hp/kW]	264/194
Gearbox	automatic 8- gear
Registration /record No.	KN7330G
VIN / serial number	1C6JJTFM8ML622404
Date of first registration	23-05-2022
Date of next. tech. test	23-05-2027
Year of manufacture	2021 (year has been verified with the manufacturer's base)
Readout [km]	88 030 (read)
Body color / type of coating	green/plain

Tyres

axle	Wheel	Manufacturer, type	Size	Measured profile
Front	right	COOPER, WEATHER-MASTER WSC	265/65 18 114T	5,0 mm
	left	COOPER, WEATHER-MASTER WSC	265/65 18 114T	6,0 mm
back	right	COOPER, WEATHER-MASTER WSC	265/65 18 114T	5,0 mm

Standard equipment by Eurotax

- | | |
|---|--|
| 1. Additional gauges | 47. Other |
| 2. All wheel drive in general | 48. Other |
| 3. Antilock-Brake-System (ABS) | 49. Other |
| 4. Armrest (s) front | 50. Other |
| 5. Automated High-beam assist | 51. Other |
| 6. Automatic dimlight activation | 52. Other |
| 7. Bluetooth interface, Bord entertainment: other accessories, Navigation system, Touchscreen monitor | 53. Other |
| 8. Bumpers: other | 54. Other |
| 9. Cabin air filter | 55. Other |
| 10. Child seat fixation | 56. Other |
| 11. Colored glass | 57. Other |
| 12. Cruise control | 58. Park Distance Control rear |
| 13. DAB radio | 59. Passenger seat height adjustable, Passenger seat with adjustable inclination |
| 14. Door mirror(s) electrically adjustable in general, Door mirrors heated | 60. Power windows front |
| 15. Door: other | 61. Rear bench foldable in two separate parts |
| 16. Driver airbag, Passenger airbag | 62. Rear headrests |
| 17. Driver seat height adjustable, Driver seat with adjustable inclination | 63. Rear view camera |
| 18. ESP (Electronical Stabilizing Program) | 64. Rear wiper |
| 19. Electric tailgate | 65. Rear-view mirror autodimming |
| 20. Exterior design: other | 66. Remote controlled central locking |
| 21. Exterior design: other | 67. Roll over protection system |
| 22. Exterior design: other | 68. Seats: other |
| 23. Exterior design: other | 69. Side airbag driver and passenger |
| 24. Exterior design: other | 70. Speed limiter |
| 25. Exterior design: other | 71. Steering wheel manually adjustabe |
| 26. Exterior design: other | 72. Steering wheel with radio operation |
| 27. Exterior design: other | 73. Steering: other |
| 28. Exterior design: other | 74. Storage facilities in general |
| 29. Exterior design: other, Exterior wrap | 75. Telematic |
| 30. Exterior design: other, Mirror: others, Side indicators | 76. Textile upholstery |
| 31. Exterior design: other, Other | 77. Third braking light |
| 32. Exterior thermometer | 78. Third braking light |
| 33. Extra power outlet | 79. Tinted rear windows |
| 34. Floor mat | 80. Towbar |
| 35. Fog lamps | 81. Traction control |
| 36. Interior lights: other accessories | 82. Tyre pressure control (RDC) |
| 37. Interior: other | 83. Tyre pressure control (RDC) |
| 38. Interior: other, Mirror: others | 84. USB in |
| 39. Keyless go, Start/Stop system | 85. USB in |
| 40. LED interior lighting | 86. Under driving protection |
| 41. LED rear lights | 87. Under driving protection |
| 42. Leather steering wheel | 88. Under driving protection |
| 43. Limited slip differential: other | 89. Uni-Lackierung |
| 44. Lumbar adjust driver, Lumbar adjust passenger | 90. Wheels: other |
| 45. Mirror: others | 91. Windscreenwiper: other |
| 46. On board monitor | 92. {TSC - system stabilizacji toru jazdy przyczepy} |

Dealer's equipment (selected items)

- | | |
|---|---|
| 1. Bord entertainment: other accessories | - |
| 2. Heated seat driver, Heated seat passenger, Steering wheel heated | - |

Fotele przednie, ogrzewane	
Kierownica, podgrzewana	
3. Interior: other	-
Podsufitka	
4. Luggage compartment cover	-
5. Other	-

Additional equipment

1. Hak holowniczy stały	-
-------------------------------	---

Base value of the vehicle

Base value of the vehicle by Eurotax (net)	-
--	---

CorrectionsFirst registrationMileageEquipmentTyresOther

State of the vehicle	-
Earlier repairs	-
Stwierdzone braki/uszkodzenia	-

Above figure was estimated on the basis of price quotations of used cars on the Polish market Eurotax (database number 06-2026 POL) with regard to technical and market parameters affecting the value of the vehicle.

Basic print without information about the vehicle's value - duey to use of the document any information relating to the value of the vehicle, the price of equipment, adjustments, etc.. were removed

Date: 09-06-2026

DEKRA's expert:
Kacper Sosnowski (WSP)
mgr Patryk Salzer

Document issued electronically valid without signature.

Measurement of thickness of the vehicle lacquer coating

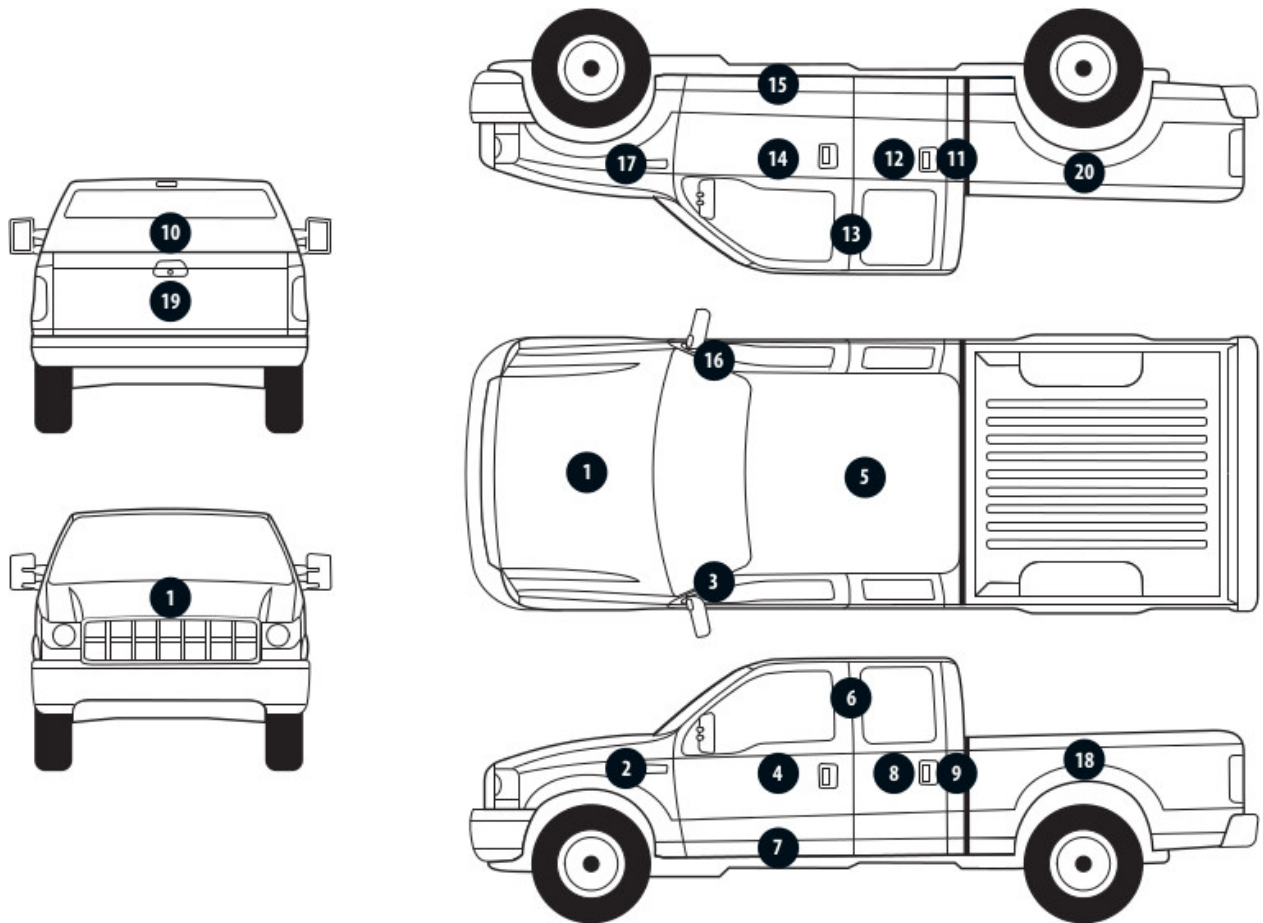

No. of controlled item	Controlled item	Measured range of thickness of the lacquer coat [μm]
1	Front cover	150 - 200
2	Left front fender	150 - 200
3	Left front pillar	150 - 300
4	Left front door	150 - 300
6	Left middle pillar	to 150
7	Left side sill	to 150
8	Rear left door	150 - 300
9	Left side wall	150 - 500
10	Rearwall	to 150
11	Right sidewall	150 - 300
12	Right reardoor	150 - 300
13	Right middle pillar	to 150
14	Right front door	150 - 300
15	Right side sill	to 150
16	Right front pillar	150 - 300
17	Right front fender	150 - 200

Description of the technical condition

A detailed description of the technical condition contains in Description of the technical condition attached to following expertise.

General comments - regarding valuation**Vehicle documents**

Presented the following documents of the vehicle:

kserokopia pozwolenia czasowego

During the inspection the service book of the vehicle was not provided.

Information concerning the origin of the vehicle

The vehicle purchased domestically from an authorized representative of the brand.

Additional comments on the car:

Passenger car registered as a truck is fitted with a partition separating the passenger space from the luggage compartment.

Test drive

Test drive of the vehicle was conducted. Test drive in the full extent is not possible. Comment below: ograniczenia parkingowe

Checking of the correctness and / or construction of identification / serial numbers of the object:

Not tested

Verification of the accuracy of the object data, including year of production, and other.

Not conducted - adopted according to the documents presented and indicated sources.

Anti-theft protection

fabryczne

- The read odometer status has not been verified with records in electronic equipment of the vehicle.
- This expertise is used exclusively to estimate the market value of the item pricing and can not be used for any purpose other than those mentioned above.
- An expert assumes no responsibility for hidden defects (legal and physical) and the possible consequences arising from the continuing use of the subject of valuation, and for the consequences of using the same valuation.
- The above pricing is not an expertise of the technical condition of the subject of valuation and as such can not be considered, in particular, can not be treated as a guarantee for the sales subject of the valuation for estimated value.
- This evaluation may not be published as whole in any document without consent of its executors and without their consent as to the form and contents of such publication.
- The evaluation has been carried out basing on delivered documentation and organoleptic examination of the assessed object. No diagnostic examination has been carried out, nor any workshop verification of the assessed object.
- This expertise has been issued basing on inspection of the assessed object in conditions ruling in its availability location.

Comments to the commission - regarding valuation**Kluczyki**

TAK

1

Expert comments - regarding valuation

Brak możliwości dokładnej oceny stanu technicznego i powłoki lakierniczej.

Przedmiotowa ocena została wykonana organoleptycznie bez użycia podnośnika i specjalistycznego sprzętu diagnostycznego.

Nie dokonywano demontażu osłon i innych.

Nie weryfikowano szczegółowo stanu układu napędowego, zawieszenia, kierowniczego, hamulcowego oraz wydechowego.

Restrictive disclaimer - regarding valuation

- Specyfikacja wg programu operacyjnego w zakresie wyposażenia standardowego i dodatkowego nie gwarantuje zgodności ze stanem faktycznym, w zakresie możliwym do ustalenia przez rzeczoznawcę podczas oględzin pojazdu.

- Niniejsza wycena nie jest ofertą handlową.

- W Ocenie/Raporcie uwzględniono niesprawności, uszkodzenia, braki itp., które były możliwe do stwierdzenia organoleptycznego, w warunkach oględzin (z uwzględnieniem: stanu czystości pojazdu, warunków atmosferycznych, oświetlenia itd.) oraz bez weryfikacji serwisowej, bez dostępu do spodu pojazdu, bez specjalistycznego sprzętu diagnostycznego (w tym bez diagnostyki komputerowej), bez jazdy próbnej wykonanej w warunkach drogowych z obciążeniem.
- W ramach Oceny/Raportu nie weryfikowano odczytanego stanu drogomierza z zapisami w urządzeniach elektronicznych pojazdu.
- Rzeczoznawca nie bierze na siebie odpowiedzialności za wady ukryte (prawne i fizyczne) oraz ewentualne skutki wynikające z dalszego użytkowania przedmiotu oceny, a także za skutki wykorzystania samej oceny.
- Podane przedziały grubości powłoki lakierowej, dotyczą punktów pomiarowych. Nie mogą być traktowane jako gwarancja, że grubość powłoki lakierowej w innych punktach nie wykracza poza te przedziały.
- Zawarte w niniejszej Ocenie/Raporcie informacje (w tym dotyczące wyposażenia) służą jedynie ogólnym celom informacyjnym. Ocena/Raport nie może być zatem traktowana jako oferta w rozumieniu przepisów Kodeksu Cywilnego oraz opisu towaru ani zapewnienia w rozumieniu art. 4 Ustawy z dnia 27 lipca 2002 roku o szczególnych warunkach sprzedaży konsumenckiej.
- Niniejsza Ocena/Raport nie jest szczegółową oceną stanu technicznego.

Ocenę/Raport wykonano w kierunku ujawnienia uszkodzeń nieakceptowanych z punktu widzenia właściwego przewodnika zwrotu pojazdu lub innych ustaleń ze Zleceniodawcą. Tym samym Ocena/Raport może nie ujmować typowych zużyć i uszkodzeń eksploatacyjnych.

PHOTOGRAPHIC DOCUMENTATION



Photo 1.
Przekątna przednia lewa



Photo 2.
Przód

PHOTOGRAPHIC DOCUMENTATION



Photo 3.
Przekątna przednia prawa



Photo 4.
Bok prawy z przodu

PHOTOGRAPHIC DOCUMENTATION



Photo 5.
Bok prawy z tyłu



Photo 6.
Przekątna tylna prawa

PHOTOGRAPHIC DOCUMENTATION



Photo 7.
Tyl



Photo 8.
Przekątna tylna lewa

PHOTOGRAPHIC DOCUMENTATION



Photo 9.
Bok lewy z tyłu



Photo 10.
Bok lewy z przodu

PHOTOGRAPHIC DOCUMENTATION



Photo 11.
Próg lewy (widok od przodu)



Photo 12.
Próg prawy (widok od przodu)

PHOTOGRAPHIC DOCUMENTATION



Photo 13.
Spód pojazdu przód

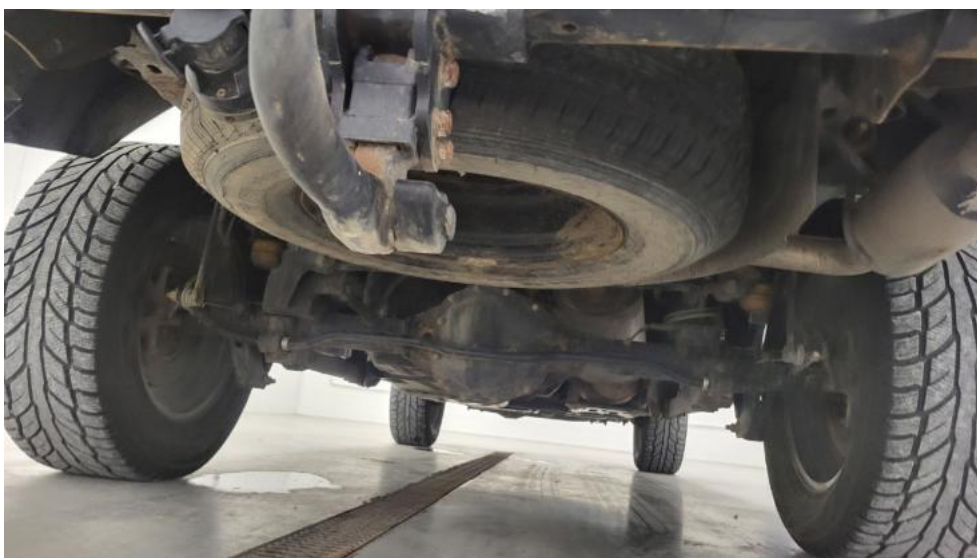

Photo 14.
Spód pojazdu tył

PHOTOGRAPHIC DOCUMENTATION

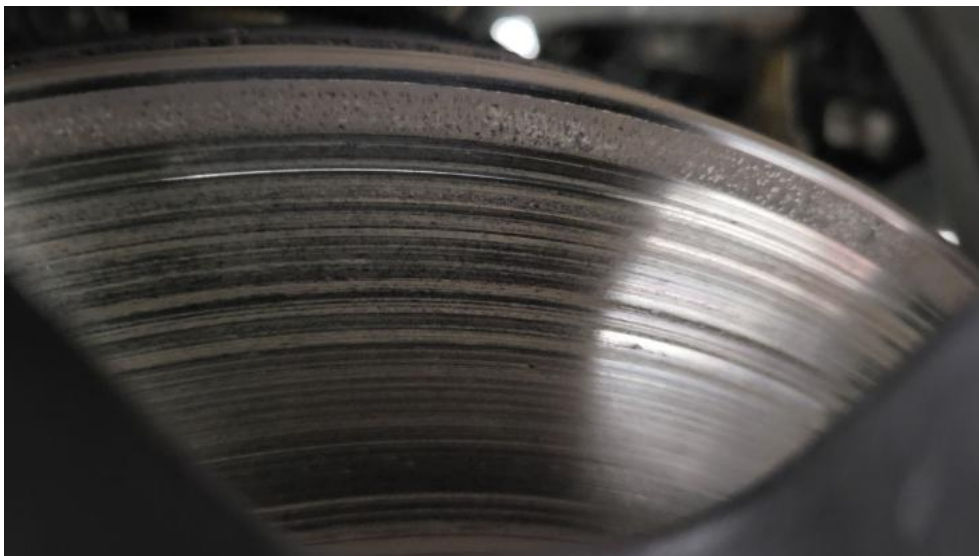

Photo 15.

Tarcza hamulcowa przednia prawa



Photo 16.

Tarcza hamulcowa tylna prawa

PHOTOGRAPHIC DOCUMENTATION



Photo 17.

Tarcza hamulcowa tylna lewa



Photo 18.

Tarcza hamulcowa przednia lewa

PHOTOGRAPHIC DOCUMENTATION



Photo 19.
Bagażnik



Photo 20.
Koło zapasowe

PHOTOGRAPHIC DOCUMENTATION



Photo 21.
Komora silnika



Photo 22.
Numer identyfikacyjny

PHOTOGRAPHIC DOCUMENTATION



Photo 23.
Tabliczka znamionowa



Photo 24.
Zestaw wskaźników - przebieg

PHOTOGRAPHIC DOCUMENTATION



Photo 25.
Zestaw wskaźników - serwis



Photo 26.
Widok przez otwarte drzwi przednie lewe

PHOTOGRAPHIC DOCUMENTATION



Photo 27.
Kierownica z lewej strony



Photo 28.
Widok przez otwarte drzwi tylne lewe

PHOTOGRAPHIC DOCUMENTATION



Photo 29.

Widok z tylnej kanapy na deskę rozd.



Photo 30.

Konsola środkowa

PHOTOGRAPHIC DOCUMENTATION



Photo 31.
Tunel środkowy



Photo 32.
Kierownica (na wprost)

PHOTOGRAPHIC DOCUMENTATION

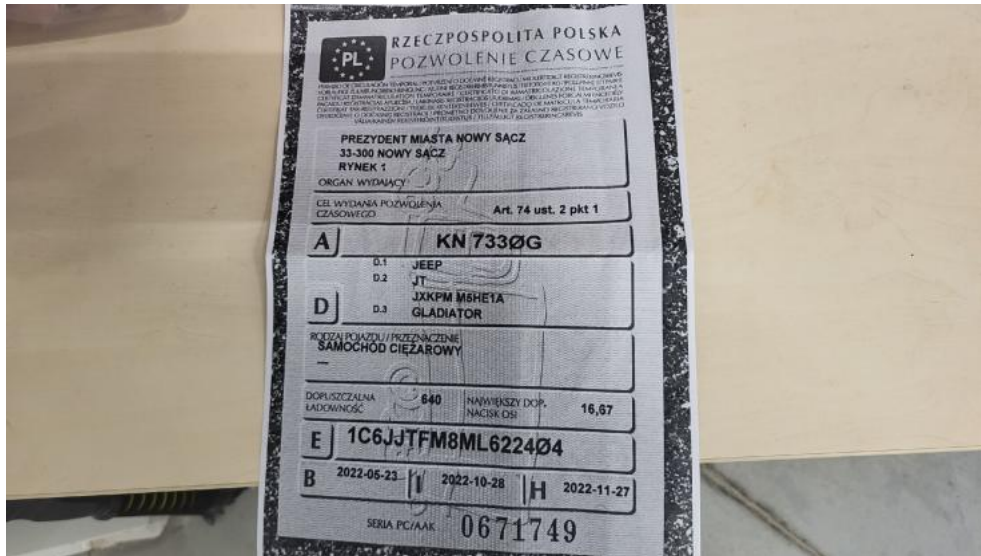

Photo 33.
Dowód rej. ksero Str. 1

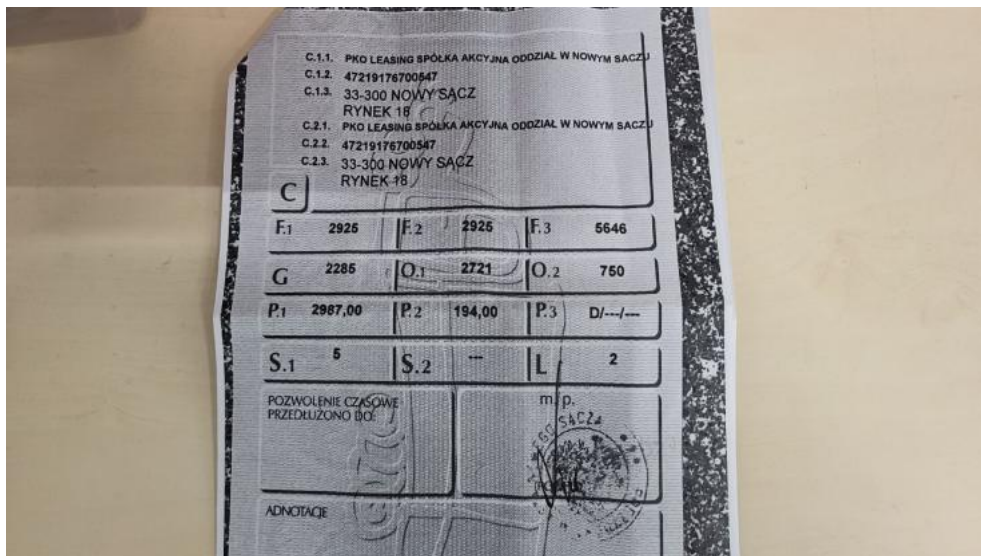

Photo 34.
Dowód rej. ksero str. 2

PHOTOGRAPHIC DOCUMENTATION



Photo 35.
Kluczyki



Photo 36.
Zdjęcie do protokołu

PHOTOGRAPHIC DOCUMENTATION

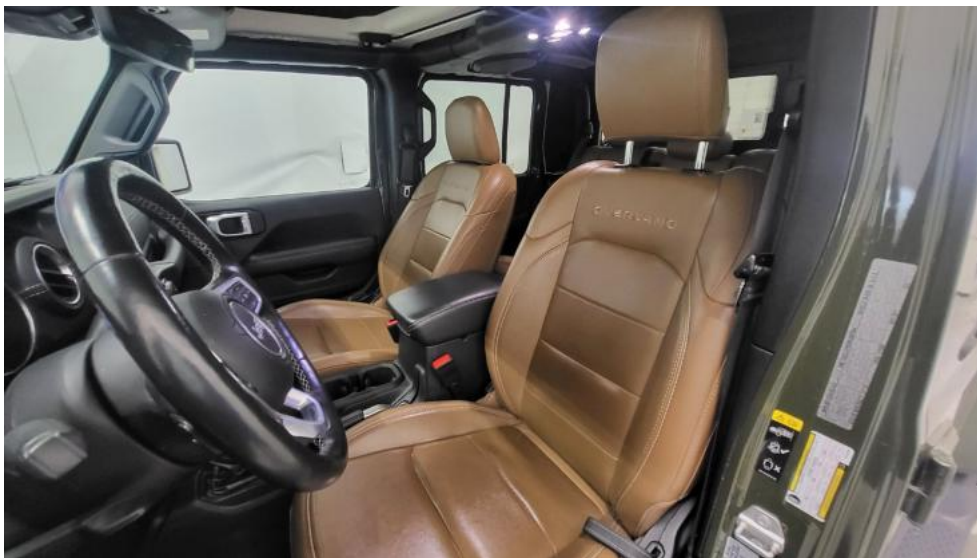

Photo 37.
Zdjęcie do protokołu



Photo 38.
Zdjęcie do protokołu

PHOTOGRAPHIC DOCUMENTATION



Photo 39.
Zdjęcie do protokołu



Photo 40.
Zdjęcie do protokołu

PHOTOGRAPHIC DOCUMENTATION



Photo 41.
Pokrywa komory silnika - Rysa/odprysk 1



Photo 42.
Pokrywa komory silnika - Wgniecenie/odkształcenie 1

PHOTOGRAPHIC DOCUMENTATION



Photo 43.
Wykładzina pokrywy komory silnika - Pęknięcie/rozerwanie 1



Photo 44.
Zderzak - Rysa/odprysk 1

PHOTOGRAPHIC DOCUMENTATION



Photo 45.

Zderzak przedni cz P - Rysa/odprysk 1



Photo 46.

Błotnik przedni P - zdjęcie poglądowe 1

PHOTOGRAPHIC DOCUMENTATION

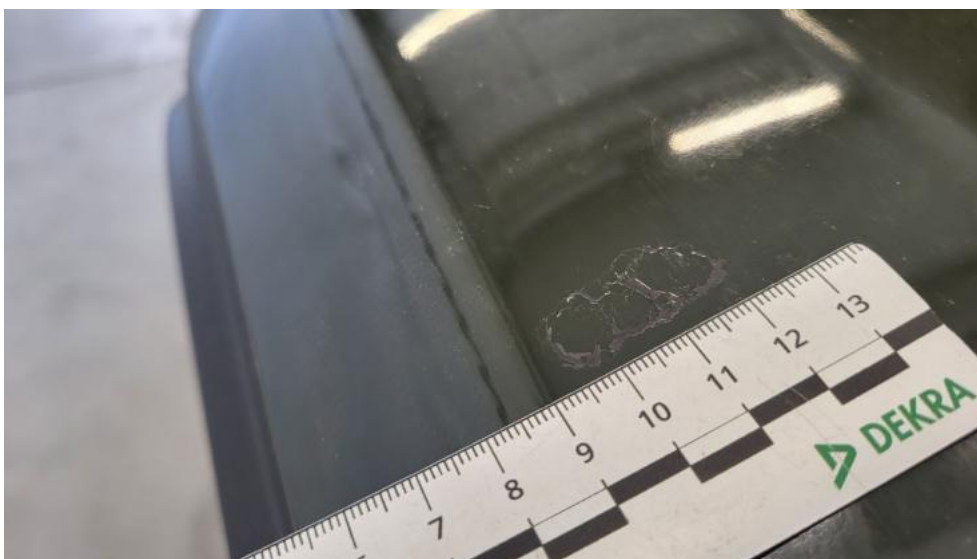

Photo 47.

Błotnik przedni P - Inne 1



Photo 48.

Drzwi przednie P - Rysa/odprysk 1

PHOTOGRAPHIC DOCUMENTATION



Photo 49.
Drzwi tylne P - Rysa/odprysk 1



Photo 50.
Próg P - Wgniecenie/odkształcenie 1

PHOTOGRAPHIC DOCUMENTATION



Photo 51.
Próg P - Inne 1



Photo 52.
Błotnik tylny P / Ściana boczna P - Rysa/odprysk 1

PHOTOGRAPHIC DOCUMENTATION



Photo 53.
Błotnik tylny P / Ściana boczna P - Wgniecenie/odkształcenie 1



Photo 54.
Błotnik tylny P / Ściana boczna P - Wgniecenie/odkształcenie 2

PHOTOGRAPHIC DOCUMENTATION



Photo 55.

Listwa krawędzi błotnika tył P - Rysa/odprysk 1



Photo 56.

Listwa krawędzi błotnika tył P - Wgniecenie/odkształcenie 1

PHOTOGRAPHIC DOCUMENTATION



Photo 57.
Pokrywy bagażnika - Wgniecenie/odkształcenie 1

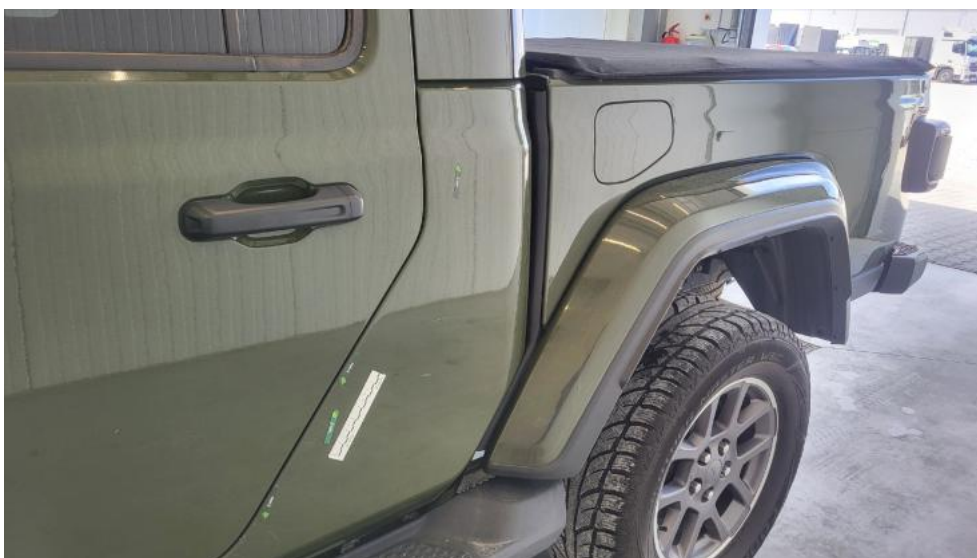

Photo 58.
Błotnik tylny L / Ściana boczna L - zdjęcie pogładowe 1

PHOTOGRAPHIC DOCUMENTATION



Photo 59.
Błotnik tylny L / Ściana boczna L - Rysa/odprysk 1



Photo 60.
Błotnik tylny L / Ściana boczna L - Rysa/odprysk 2

PHOTOGRAPHIC DOCUMENTATION

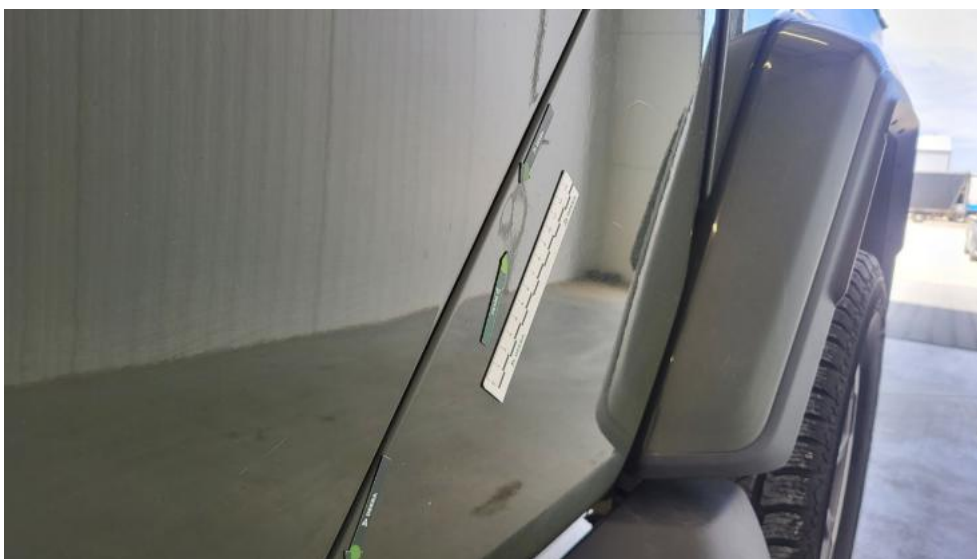

Photo 61.
Błotnik tylny L / Ściana boczna L - Wgniecenie/odkształcenie 1



Photo 62.
Drzwi przed L - Rysa/odprysk 1

PHOTOGRAPHIC DOCUMENTATION



Photo 63.
Drzwi tylne L - Rysa/odprysk 1



Photo 64.
Drzwi tylne L - Inne 1

PHOTOGRAPHIC DOCUMENTATION



Photo 65.
Próg L - Rysa/odprysk 1



Photo 66.
Próg L - Rysa/odprysk 2

PHOTOGRAPHIC DOCUMENTATION



Photo 67.
Próg L - Wgniecenie/odkształcenie 1



Photo 68.
Koło kierownicy - Rysa/odprysk 1

PHOTOGRAPHIC DOCUMENTATION



Photo 69.
Kanapa tyl. - Inne 1