

DEKRA's commission No. : PKOL(W)/LODZ/32440/26/04/14  
commission/ damage No. : 24/000432  
Date of commission: 14-04-2026

**DEKRA Poland - Headquarters**  
02-673 Warszawa, ul. Konstruktorska 12A

**Client :**

PKO Leasing SA  
Świętokrzyska 36  
00-116 Warszawa

**Expert:**

**Kacper Sosnowski (WSP)**  
DEKRA Polska - współpraca O/Warszawa  
**mgr inż. Piotr Słupek**  
DEKRA Polska - Centrala

**NOTE:**

Due to the use of the document it was removed from it any information relating to the value of the vehicle, the price of equipment, adjustments, etc..

**Vehicle data**

Group of objects (Eurotax)	cars
EC code (Eurotax)	0000001
Manufacturer	MERCEDES-BENZ
Model	E 300 e MR`23 E6
Type	AMG LINE PREMIUM 4Matic
Body type	SEDAN
Number of doors / seats	4/5
Curb weight [kg]	2247
Gross vehicle weight [kg]	2830
Engine type	ZAPŁON ISKROWY / HYBRYDA
Emission standard	EURO 6
Engine capacity [ccm]	1997
Engine Power [hp/kW]	204/150 spalinyowy, 129/95 hybryda
Gearbox	automatic
Registration /record No.	RZ657FH
VIN / serial number	W1KLF5GB3RA024998
Date of first registration	20-02-2024
Date of next. tech. test	07-03-2026
Year of manufacture	2024 (year has been verified with the manufacturer's base)
Readout [km]	26 210 (read)
Body color / type of coating	black/metallized

Tyres

axle	Wheel	Manufacturer, type	Size	Measured profile
Front	right	CONTINENTAL, ECOCONTACT 6Q MO	245/45 19 102Y	4,0 mm
	left	CONTINENTAL, ECOCONTACT 6Q MO	245/45 19 102Y	4,0 mm
back	right	CONTINENTAL, ECOCONTACT 6Q MO	245/45 19 102Y	4,0 mm
	left	CONTINENTAL, ECOCONTACT 6Q MO	245/45 19 102Y	4,0 mm

Additional equipment

1. Pakiet AMG Line Premium Plus ..... -  
2. Pakiet Zimowy ..... -

**Base value of the vehicle**

Base value of the vehicle (net) ..... -

**Corrections**First registrationMileageEquipmentTyresOther

- The validity of the technical examination ..... -  
Earlier repairs ..... -  
Aktualna sytuacja rynkowa ..... -  
Korekta z tytułu użytkowania jako TAXI ..... -  
Uszkodzenia, usterki i braki / weryfikacja warsztatowa ..... -

Powyższą wartość określono w oparciu o notowania cen samochodów używanych na rynku polskim INFO-EKSPERT (baza danych nr 05-2026) z uwzględnieniem parametrów technicznych i rynkowych mających wpływ na wartość pojazdu.

Basic print without information about the vehicle's value - due to use of the document any information relating to the value of the vehicle, the price of equipment, adjustments, etc.. were removed

Date: 04-05-2026

DEKRA's expert:  
Kacper Sosnowski (WSP)  
mgr inż. Piotr Słupek

**Document issued electronically valid without signature.**

Measurement of thickness of the vehicle lacquer coating

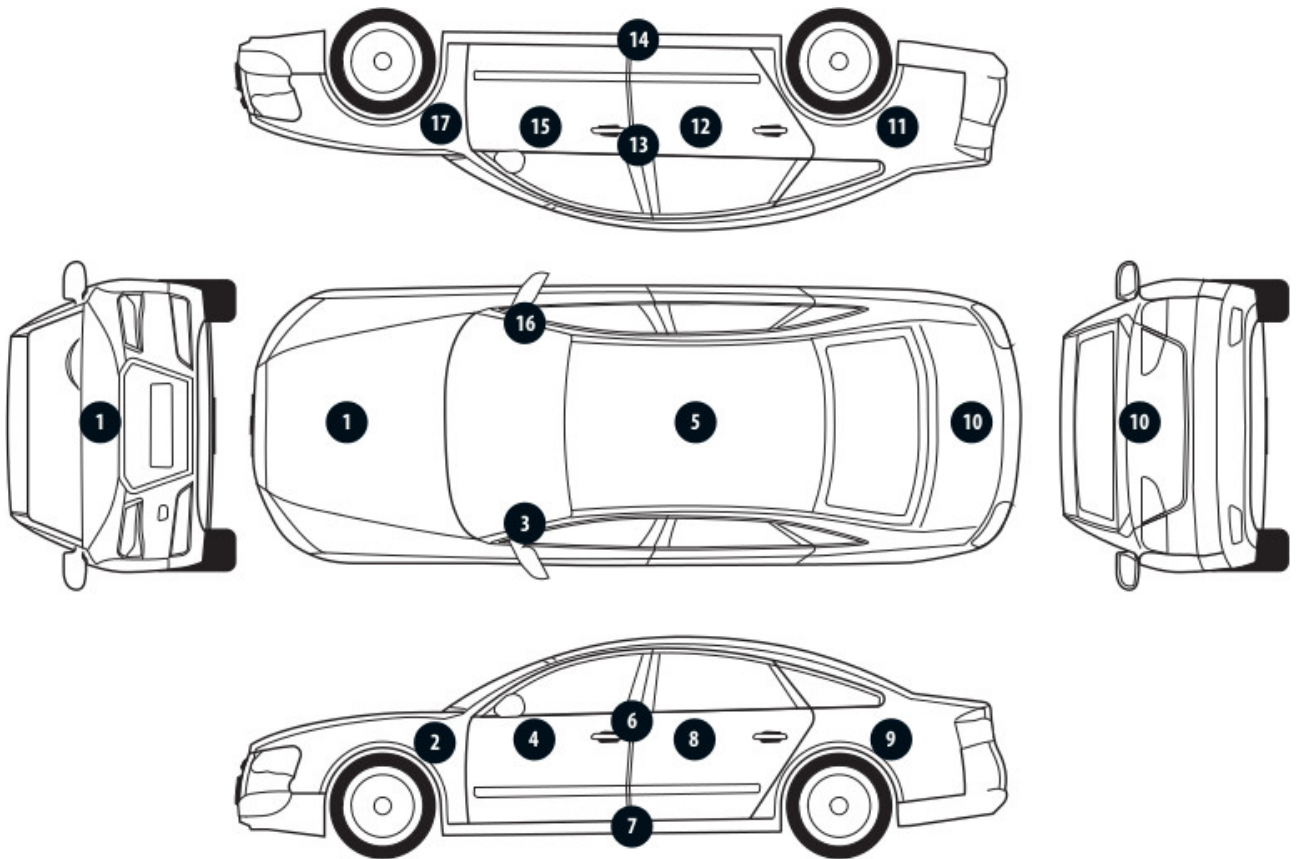

No. of controlled item	Controlled item	Measured range of thickness of the lacquer coat [ $\mu\text{m}$ ]
1	Front cover	to 150
2	Front left fender	to 150
3	Left front pillar	150 - 200
4	Front left door	to 150
5	Roof	to 150
6	Left middle pillar	to 150
7	Right side sill	to 150
8	Left rear door	to 150
9	Rear left fender	to 150
10	Cover/lid	to 150
11	Right rear fender	to 150
12	Right rear door	to 150
13	Right middle pillar	to 150
14	Right side sill	to 150
15	Front right door	to 150
16	Right front pillar	to 150
17	Front right fender	to 150

Description of the technical condition

**BODY/Body parts**

Item name	Description of item	Damage type	Location / Size	Comments
Door	front r.	loss/chipping) of the lacquer coating	on the edge	
Fender	rear l.	deformation	in the right part	
Door	front l.	loss/chipping) of the lacquer coating	on the edge	

**Technical condition of the body (skeleton).**

Technical condition of the body (skeleton) was described in the enclosed table.

**Conducted sheet-paint repair**

Yes. See the measured depth scope of lacquer coating on selected elements.

**BODY/Accessories**

Item name	Description of item	Damage type	Location / Size	Comments
Spojler zderzaka	front	deformation		- pęknięcie, - zarysowania,
Bumper	front	scratch	in the right part	- w części dolnej , - odkształcenie w części dolnej, - pęknięcie w część prawej dół,
Bumper	rear	scratch, numerous		- w części prawej i środkowej ,

**Technical condition of the body (accessories).**

Technical condition of the body (accessories) was described in the enclosed table.

**BODY/Interior**

Item name	Description of item	Damage type	Location / Size	Comments
Bench				- zabrudzona,
Doorupholstery	front r.	wgniecenie/nia	in the right part	
Oslona przeciwsłoneczna	right			- zabrudzona,

**Technical condition of the body (interior).**

Technical condition of the body (interior) is described in the enclosed table.

**CHASSIS/Engine/powertrain**

**Technical condition of the engine with the powertrain.**

Without reservations

**CHASSIS/Suspension/wheels**

Item name	Description of item	Damage type	Location / Size	Comments
Wheel disc	front r.	scratch	on the edge	
Wheel tire	front l.	loss of material		- w części bocznej,

**Technical condition the chassis (suspension).**

Technical condition of the chassis (suspension) described in the enclosed table

The following exceptions to the normative condition were found:

- sygnalizacja na tablicy wskaźników niskiego ciśnienia w ogumieniu - weryfikacja warsztatowa,

**CHASSIS/Steering system****Technical condition of the steering system**

Without reservations.

**CHASSIS/Braking system**

Item name	Description of item	Damage type	Location / Size	Comments
Tarcze hamulcowe		scratch		- ślady korozji,

**Condition of the braking system.**

Technical condition of a braking system was described in the enclosed table.

**CHASSIS/Exhaust system/catalytic converter****Technical condition of the exhaust system.**

Without reservations.

General comments - regarding valuation**Vehicle documents**

During the inspection the registration proof of the vehicle was presented and its photo was taken and enclosed to the expertise.

During the inspection the service book was presented and its number is given below:

Książka serwisowa wersja elektroniczna.

**Information concerning the origin of the vehicle**

The vehicle purchased domestically from an authorized representative of the brand.

**Anti-theft protection - immobilizer**

- as a result of the inspection of the vehicle found no malfunctions of the immobilizer in the extent possible to determine during the inspection of the vehicle in the non- workshop conditions.

**Anti-theft protection - other:**

-other:

zamek centralny, system alarmowy fabryczny,

**Additional comments on the car:**

Not applicable.

---

**Test drive**

Test drive of the vehicle was conducted. Test drive in the full extent is not possible. Comment below:  
warunki parkingowe,

---

**Checking of the correctness and / or construction of identification / serial numbers of the object:**

Not tested

---

**Verification of the accuracy of the object data, including year of production, and other.**

Not conducted (with the exception of the year of production) - adopted according to the documents presented and indicated sources.

Additional verification of the production year was conducted.

Zweryfikowano w ASO.

---

- The read odometer status has not been verified with records in electronic equipment of the vehicle.
  - This expertise is used exclusively to estimate the market value of the item pricing and can not be used for any purpose other than those mentioned above.
  - An expert assumes no responsibility for hidden defects (legal and physical) and the possible consequences arising from the continuing use of the subject of valuation, and for the consequences of using the same valuation.
  - The above pricing is not an expertise of the technical condition of the subject of valuation and as such can not be considered, in particular, can not be treated as a guarantee for the sales subject of the valuation for estimated value.
  - This evaluation may not be published as whole in any document without consent of its executors and without their consent as to the form and contents of such publication.
  - The evaluation has been carried out basing on delivered documentation and organoleptic examination of the assessed object. No diagnostic examination has been carried out, nor any workshop verification of the assessed object.
  - This expertise has been issued basing on inspection of the assessed object in conditions ruling in its availability location.
- 

Comments to the commission - regarding valuation**Kluczyki**

TAK

2

---

Expert comments - regarding valuation

Przedmiotowa ocena określa ogólny stan pojazdu na dzień oględzin, nie może być zatem traktowana jako kompleksowa ocena stanu technicznego.

Dane dotyczące pojazdu zostały przyjęte w oparciu o przedstawione dokumenty i zgodnie z zakresem zlecenia nie były weryfikowane, nie badano także zgodności wskazania drogomierza z faktycznym całkowitym przebiegiem pojazdu ani poprawności naniesienia numerów identyfikacyjnych.

Podczas oględzin okazano 2 kluczyki, książkę serwisowa ( wersja elektroniczna ) oraz instrukcje obsługi pojazdu.

Drobne odpryski i zarysowania lakieru w obszarze całego nadwozia.

Pojazd użytkowany jako TAXI.

Restrictive disclaimer - regarding valuation

Rzeczoznawca dokonał oględzin pojazdu w warunkach parkingowych, co mogło ograniczyć pełną ocenę jego stanu technicznego. Dodatkowo, jeżeli jazda próbna została przeprowadzona (informacje w treści raportu), to wykonano ją w warunkach parkingowych, z niewielką prędkością, co może nie odzwierciedlać pełnych

warunków eksploatacyjnych. Istnieje możliwość, że w innych okolicznościach ujawnią się dodatkowe uszkodzenia lub usterki, których nie można było wykryć podczas obecnych oględzin.

Zalecamy zatem skorzystanie z możliwości oględzin pojazdu we własnym zakresie lub w Autoryzowanej Stacji Obsługi danej marki, co pozwoli na pełniejszą weryfikację stanu technicznego pojazdu przed udziałem w aukcji.”

- W Ocenie/Raporcie uwzględniono niesprawności, uszkodzenia, braki itp., które były możliwe do stwierdzenia organoleptycznego, w warunkach oględzin (z uwzględnieniem: stanu czystości pojazdu, warunków atmosferycznych, oświetlenia itd.) oraz bez weryfikacji serwisowej, bez dostępu do spodu pojazdu, bez specjalistycznego sprzętu diagnostycznego (w tym bez diagnostyki komputerowej), bez jazdy próbnej wykonanej w warunkach drogowych z obciążeniem.
- W ramach Oceny/Raportu nie weryfikowano odczytanego stanu drogomierza z zapisami w urządzeniach elektronicznych pojazdu.
- Rzeczoznawca nie bierze na siebie odpowiedzialności za wady ukryte (prawne i fizyczne) oraz ewentualne skutki wynikające z dalszego użytkowania przedmiotu oceny, a także za skutki wykorzystania samej oceny.
- Podane przedziały grubości powłoki lakierowej, dotyczą punktów pomiarowych. Nie mogą być traktowane jako gwarancja, że grubość powłoki lakierowej w innych punktach nie wykracza poza te przedziały.
- Zawarte w niniejszej Ocenie/Raporcie informacje (w tym dotyczące wyposażenia) służą jedynie ogólnym celom informacyjnym. Ocena/Raport nie może być zatem traktowana jako oferta w rozumieniu przepisów Kodeksu Cywilnego oraz opisu towaru ani zapewnienia w rozumieniu art. 4 Ustawy z dnia 27 lipca 2002 roku o szczególnych warunkach sprzedaży konsumenckiej.
- Niniejsza Ocena/Raport nie jest szczegółową oceną stanu technicznego.

Ocenę/Raport wykonano w kierunku ujawnienia uszkodzeń nieakceptowanych z punktu widzenia właściwego przewodnika zwrotu pojazdu lub innych ustaleń ze Zleceniodawcą. Tym samym Ocena/Raport może nie ujmować typowych zużyć i uszkodzeń eksploatacyjnych.

PHOTOGRAPHIC DOCUMENTATION



**Photo 1.**  
Przekątna przednia lewa



**Photo 2.**  
Przód

PHOTOGRAPHIC DOCUMENTATION



**Photo 3.**  
Przekątna przednia prawa



**Photo 4.**  
Bok prawy z przodu

PHOTOGRAPHIC DOCUMENTATION



**Photo 5.**  
Bok prawy z tyłu



**Photo 6.**  
Przekątna tylna prawa

PHOTOGRAPHIC DOCUMENTATION



**Photo 7.**  
Tyl



**Photo 8.**  
Przekątna tylna lewa

PHOTOGRAPHIC DOCUMENTATION



**Photo 9.**  
Bok lewy z tyłu



**Photo 10.**  
Bok lewy z przodu

PHOTOGRAPHIC DOCUMENTATION



**Photo 11.**  
Próg lewy (widok od przodu)



**Photo 12.**  
Próg prawy (widok od przodu)

PHOTOGRAPHIC DOCUMENTATION



**Photo 13.**  
Spód pojazdu przód



**Photo 14.**  
Spód pojazdu tył

PHOTOGRAPHIC DOCUMENTATION



**Photo 15.**

Tarcza hamulcowa przednia prawa



**Photo 16.**

Tarcza hamulcowa tylna prawa

PHOTOGRAPHIC DOCUMENTATION



**Photo 17.**  
Tarcza hamulcowa tylna lewa



**Photo 18.**  
Tarcza hamulcowa przednia lewa

PHOTOGRAPHIC DOCUMENTATION



**Photo 19.**  
Bagażnik



**Photo 20.**  
Koło zapasowe

PHOTOGRAPHIC DOCUMENTATION



**Photo 21.**  
Komora silnika



**Photo 22.**  
Numer identyfikacyjny

PHOTOGRAPHIC DOCUMENTATION



**Photo 23.**  
Tabliczka znamionowa



**Photo 24.**  
Zestaw wskaźników - przebieg

PHOTOGRAPHIC DOCUMENTATION



**Photo 25.**

Widok przez otwarte drzwi przednie lewe



**Photo 26.**

Kierownica z lewej strony

PHOTOGRAPHIC DOCUMENTATION



**Photo 27.**

Widok przez otwarte drzwi tylne lewe



**Photo 28.**

Widok z tylnej kanapy na deskę rozdz.

PHOTOGRAPHIC DOCUMENTATION



**Photo 29.**  
Konsola środkowa



**Photo 30.**  
Tunel środkowy

PHOTOGRAPHIC DOCUMENTATION



**Photo 31.**  
Kierownica (na wprost)



**Photo 32.**  
Dowód rej. Str. 1

PHOTOGRAPHIC DOCUMENTATION



**Photo 33.**  
Dow. Rej. Str.2 i klucze



**Photo 34.**  
Książka serwisowa – dane

PHOTOGRAPHIC DOCUMENTATION



**Photo 35.**  
Książka serwisowa – ostatni przegląd



**Photo 36.**  
Przewód ładowania baterii trakcyjnej

PHOTOGRAPHIC DOCUMENTATION



**Photo 37.**  
Instrukcje



**Photo 38.**  
Zdjęcie do protokołu

PHOTOGRAPHIC DOCUMENTATION



**Photo 39.**  
Zdjęcie do protokołu



**Photo 40.**  
Zdjęcie do protokołu

PHOTOGRAPHIC DOCUMENTATION



**Photo 41.**  
Zdjęcie do protokołu



**Photo 42.**  
Zdjęcie do protokołu

PHOTOGRAPHIC DOCUMENTATION



**Photo 43.**  
Zdjęcie do protokołu



**Photo 44.**  
Zdjęcie do protokołu

PHOTOGRAPHIC DOCUMENTATION



**Photo 45.**  
Zdjęcie do protokołu



**Photo 46.**  
Zdjęcie do protokołu

PHOTOGRAPHIC DOCUMENTATION



**Photo 47.**  
Zdjęcie do protokołu



**Photo 48.**  
Zdjęcie do protokołu

PHOTOGRAPHIC DOCUMENTATION



**Photo 49.**

Spoiler zderzaka przedniego - Wgniecenie/odkształcenie 1



**Photo 50.**

Spoiler zderzaka przedniego - Wgniecenie/odkształcenie 2

PHOTOGRAPHIC DOCUMENTATION

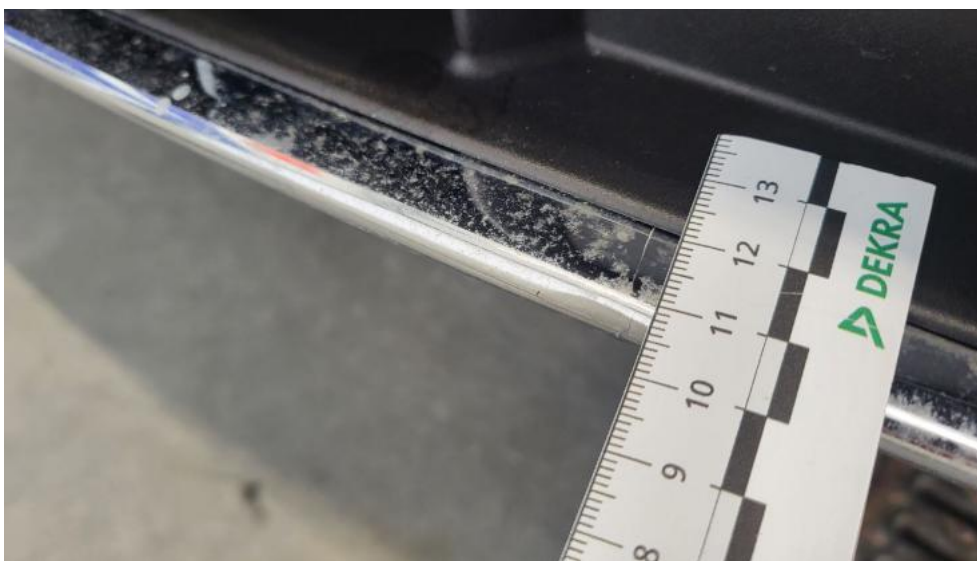

**Photo 51.**  
Spoiler zderzaka przedniego - Pęknięcie/rozerwanie 1



**Photo 52.**  
Zderzak - Rysa/odprysk 1

PHOTOGRAPHIC DOCUMENTATION

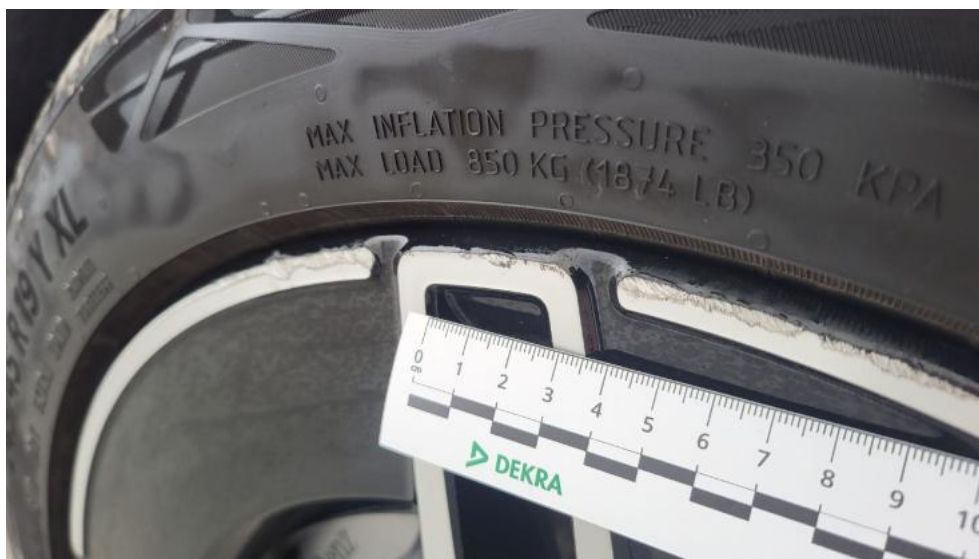

**Photo 53.**  
Zderzak - Wgniecenie/odkształcenie 1



**Photo 54.**  
Zderzak - Pęknięcie/rozerwanie 1

PHOTOGRAPHIC DOCUMENTATION



**Photo 55.**

Felga aluminiowa przednia P - Rysa/odprysk 1



**Photo 56.**

Drzwi przednie P - Rysa/odprysk 1

PHOTOGRAPHIC DOCUMENTATION



**Photo 57.**  
Zderzak tylny - Rysa/odprysk 1



**Photo 58.**  
Zderzak tylny - Rysa/odprysk 2

PHOTOGRAPHIC DOCUMENTATION



**Photo 59.**

Zderzak tylny cz dolna - Rysa/odprysk 1

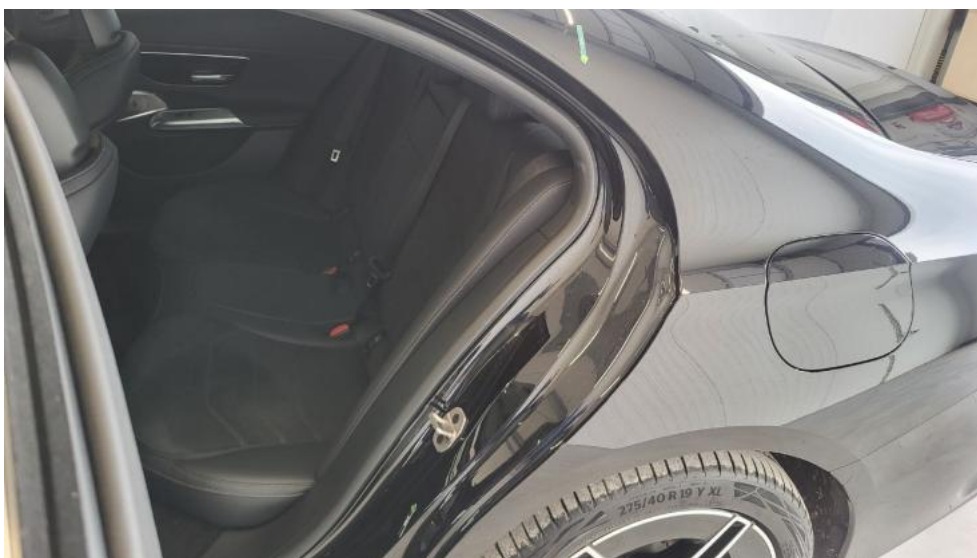

**Photo 60.**

Błotnik tylny L / Ściana boczna L - zdjęcie pogładowe 1

PHOTOGRAPHIC DOCUMENTATION



**Photo 61.**  
Błotnik tylny L / Ściana boczna L - Wgniecenie/odkształcenie 1



**Photo 62.**  
Drzwi przed L - Rysa/odprysk 1

PHOTOGRAPHIC DOCUMENTATION



**Photo 63.**  
Opona przednia L - Pęknięcie/rozerwanie 1



**Photo 64.**  
Kanapa tyl. - Inne 1

PHOTOGRAPHIC DOCUMENTATION



**Photo 65.**  
Tapicerka drzwi przednich P - Wgniecenie/odkształcenie 1



**Photo 66.**  
Osłona p/słoneczna lewa - Inne 1