

Nr zlecenia DEKRA: PKOL(W)/LODZ/17543/26/02/26
Nr zlecenia/szkody: 24/017657
Data zlecenia: 26-02-2026

DEKRA Polska - Centrala
02-673 Warszawa, ul. Konstruktorska 12A

Zleceniodawca:

PKO Leasing SA
Świętokrzyska 36
00-116 Warszawa

Rzeczoznawcy:

Kacper Sosnowski (WSP)
DEKRA Polska - współpraca O/Warszawa
Andrzej Sosnowski
DEKRA Polska - Centrala

UWAGA:

Ze względu na przeznaczenie dokumentu usunięto w nim wszelkie informacje dotyczące wartości pojazdu, cen wyposażenia, korekt, etc.

Dane pojazdu

Grupa obiektów (Eurotax)	samochody terenowe
Kod EC (Eurotax)	0151297
Producent	PORSCHE
Model	Macan 21-24
Typ/wersja	Macan
Rodzaj nadwozia	KOM
Liczba drzwi/liczba miejsc	5/5
Masa własna [kg]	1912
Dopuszczalna masa całkowita [kg]	2510
Rozstaw osi 1/2	2807
Rodzaj silnika	z zapłonem iskrowym
Układ oczyszczana spalin	GPF
Pojemność silnika [ccm]	1984
Moc silnika [KM/kW]	265/195
Skrzynia biegów	automatyczna
Nr rejestracyjny	KK2287H
VIN	WP1ZZZ954RLB00998
Data 1. rejestracji	12-07-2023
Data nast. bad. techn.	12-07-2026
Rok produkcji	2023 (rok produkcji został zweryfikowany z zewnętrzną bazą danych)
Stan licznika [km]	48 761 (odczytany)
Kolor nadwozia/rodzaj powłoki	czerwony/UNI

Ogumienie

Oś	Koło	Producent, typ	Rozmiar	Profil zmierzony
przednia	prawe	MICHELIN, LATITUDE SPORT 3	265/45 20 104Y	5,0 mm
	lewe	MICHELIN, LATITUDE SPORT 3	265/45 20 104Y	5,5 mm
tylna	prawe	MICHELIN, LATITUDE SPORT 3	295/40 20 106Y	4,0 mm
	lewe	MICHELIN, LATITUDE SPORT 3	295/40 20 106Y	4,0 mm

Wyposażenie standardowe wg Eurotax

1. 4-tłoczkowe aluminiowe, jednoczęściowe stałe zaciski hamulcowe z przodu
2. ABS
3. Asystent zjazdu - Porsche Hill Control (PHC)
4. Auto Hold - system wspomagający ruszanie na wzniesieniu
5. Automatyczna aktywacja reflektorów z funkcją Welcome Home
6. Automatyczna pokrywa tylna
7. Boczne poduszki powietrzne z przodu, zintegrowane w fotelach
8. Connect Plus - pakiet aplikacji na smartphone, moduł LTE z czytnikiem kart SIM
9. Czujnik dachowania
10. Czujnik jakości pow. z oddzielną reg. strumienia pow. dla kier. i pas. z przodu, przycis. AC-MAX
11. Dywaniki podłogowe
12. Elementy pochłaniające energię zderzenia w drzwiach
13. Felgi aluminiowe 19", Macan, z ogumieniem
14. Filtr cząstek stałych DPF
15. Filtr przeciwpyłkowy i filtr z węglem aktywnym
16. Fotele przednie komfortowe, regulowane elektrycznie w 8 kierunkach
17. Funkcja Auto Start-Stop
18. Funkcja automatycznego hamowania po kolizji
19. Gniazda USB-C
20. Hamulec postojowy - elektryczny
21. Immobilizer z transponderem
22. Kanapa tylna składana i dzielona w proporcjach 40:20:40, składany środkowy podłokietnik
23. Kierownica sportowa, wielofunkcyjna, wykończona skórą, z łopatkami zmiany biegów
24. Klimatyzacja automatyczna - 3 strefowa
25. Komputer pokładowy
26. Końcówki układu wydechowego - 2 pojedyncze w kolorze srebrnym matowym, po lewej i prawej
27. Lakier uni
28. Listwa szyb bocznych w aluminium
29. Listwy boczne w kolorze czarnym Lava Black
48. Porsche Communication Management (PCM)
49. Porsche Traction Management (PTM): aktywny napęd na cztery koła z elektronicznie, mapowo sterowanym
50. Porsche Vehicle Tracking System (PVTS)
51. Przedni pas ze zintegrowanymi wlotami powietrza chłodzącego
52. Przycisk Off-road
53. Przycisk SPORT
54. Przygotowanie do montażu haka holowniczego
55. Pływające zaciski hamulcowe z tyłu
56. Reflektory LED z Porsche Dynamic Light System (PDLS) za światłami doświetlającymi zakręty
57. Schowek pod fotelem pasażera
58. Spojler dachowy w kolorze czarnym (wysoki połysk)
59. System Porsche Communication Management (PCM) z nawigacją i ekranem dotykowym 10.9" Full HD
60. System alarmowy z monitorowaniem wnętrza
61. System kontroli ciśnienia w oponach (TPM)
62. System stabilizacji jazdy PSM z ABS, ASR, ABD, MSR i układem stabilizacji przyczepy
63. Szyby elektr. z funkcją zadalnego zamykania, zabez. przed zakleszczeniem i fun. szybkiego domykania
64. Szyby termoizolujące przyciemnione
65. Tapicerka łączona - materiał Sport -Tex i skóra syntetyczna
66. Tempomat z ogranicznikiem prędkości
67. Trzecie światło stop LED umieszczone w spoilerze dachowym
68. Tuner cyfrowy radia
69. Tylne lampy w technologii LED (diodowe)
70. Tylny środkowy podłokietnik z dwoma wbudowanymi uchwytami na pojemniki z napojami
71. Uchwyty na butelki w schowkach w przednich i tylnych drzwiach
72. Uchwyty na kubki w tylnym podłokietniku środkowym
73. Uchwyty na kubki z przodu, dwa, zintegrowane, o zmiennej średnicy
74. Układ mycia szyby z 2 prędkościami, wycieraniem okresowym, czujnikiem deszczu
75. Układ ostrzegania o opuszczeniu pasa ruchu (LDW - Lane Departure Warning)
76. Układ zarządzania ciepłem

- | | |
|--|---|
| 30. Lusterka boczne elektrycznie: regulowane, składane i podgrzewane, lusterko kierowcy asferyczne
31. Lusterka zewnętrzne Sport Design lakierowane na kolor nadwozia
32. Mocowanie ISOFIX do fotelika dla dziecka na tylnych zewnętrznych fotelach
33. Moduły przedniego oświetlenia ze światłami pozycyjnymi i kierunkowskazami w technice LED
34. Napinacze pasów bezpieczeństwa
35. Napis Porsche i oznaczenie modelu na pokrywie bagażnika malowane w kolorze czarnym (mat)
36. Obramowanie szyb bocznych w kolorze czarnym, matowym
37. Ogrzewana tylna szyba z funkcją automatycznego wyłączenia
38. Osłona przestrzeni bagażowej
39. Oświetlenie wnętrza (schowka na rękawiczki, stacyjki, oświetlenie do czytania po stronie kierowcy
40. Pakiet Sound Plus z 8 głośnikami o łącznej mocy 150W, wzmacniaczem i cyf. przetwarzaniem sygnału
41. Pakiet dla niepalących
42. Pakiet komfortowego oświetlenia wnętrza LED
43. Pasy bezpieczeństwa 3-punktowe z napinaczami przód i tył
44. Pięć miejsc, tylna kanapa z dwoma komfortowymi siedzeniami po bokach i jednym miejscem pośrodku
45. Podsufitka z tkaniny
46. Poduszki powietrzne, pełnowymiarowe, kierowcy i przedniego pasażera
47. Podłokietnik składany w konsoli środkowej z regulacją wzdłużną | 77. W pełni ocynkowane, samonośne nadwozie
78. Wentylowane wewnętrznie tarcze hamulcowe o średnicy 350 mm z przodu i 330 mm z tyłu
79. Wspomaganie parkowania ParkAssist z przodu i z tyłu, z ostrzeżeniem optycznym i akustycznym
80. Wycieraczka tylnej szyby z wycieraniem okresowym i spryskiwaczem
81. Zabezpieczenie krawędzi bagażnika aluminiowe
82. Zaciski hamulcowe w kolorze czarnym
83. Zagłówki przednie z 4-kierunkową regulacją
84. Zamek centralny z pilotem
85. Zawieszenie ze sprężynami stalowymi
86. Zbiornik paliwa o pojemności 65 l
87. Zderzak przedni z wlotami powietrza
88. Zderzak przedni ze środkową sekcją lakierowaną na kolor nadwozia
89. Zderzaki ze wzmocnionych belek poprzecznych i 2 odkształcalnych elementów
90. zegarek analogowy na desce rozdzielczej
91. Zestaw trzech okrągłych wskaźników, obrotomierz z tarczą w kolorze czarnym
92. Zestaw wskaźników z kol. wyż. o wys. rozdziel. i przekątnej 4,8", PDK, wskaż. inter.serwis...
93. Zintegrowany zestaw trzech okrągłych wskaźników z czarną tarczą obrotomierza
94. Światła przednie pozycyjne i kierunkowskazy LED |
|--|---|

Wyposażenie dealerskie (wybrane elementy)

- | | |
|---|---|
| 1. Dach panoramiczny | - |
| 2. Felgi aluminiowe 20", Macan S lakierowane na kolor Dark Titanium (wysoki połysk), z ogumieniem | - |
| 3. Fotele podgrzewane, przód i tył | - |
| 4. Kierownica z funkcją ogrzewania | - |
| 5. Relingi dachowe lakierowane na czarno (wysoki połysk) | - |
| 6. System nagłośnienia BOSE Surround Sound, 14 głośników i subwoofer o łącznej mocy 710 W | - |
| 7. Tapicerka skórzana | - |

Wartość bazowa pojazdu

Wartość bazowa pojazdu wg Eurotax (netto)

KorektyPierwsza rejestracjaWyposażenieOgumienieInne

Wcześniejsze naprawy -
Aktualna sytuacja rynkowa -
Uszkodzenia stan, -

Powyższą wartość określono w oparciu o notowania cen samochodów używanych na rynku polskim Eurotax (baza danych nr 03-2026 POL) z uwzględnieniem parametrów technicznych i rynkowych mających wpływ na wartość pojazdu.

Dla pojazdów zarejestrowanych w Polsce powyższa wartość została określona na dzień sporządzenia wyceny.

Jeżeli pojazd nie jest zarejestrowany w kraju - podana wartość jest wartością hipotetyczną przy założeniu uiszczenia wszelkich opłat i podatków należnych przy wprowadzeniu pojazdu na polski obszar celny.

Wydruk podstawowy bez informacji o wartości pojazdu - ze względu na przeznaczenie dokumentu usunięto w nim wszelkie informacje dotyczące wartości pojazdu, cen wyposażenia, korekt, etc.

Data: 12-03-2026

Rzecznik DEKRA:
Kacper Sosnowski (WSP)
Andrzej Sosnowski

Dokument wystawiony elektronicznie ważny bez podpisu.

Pomiar grubości powłoki lakierowej poj.

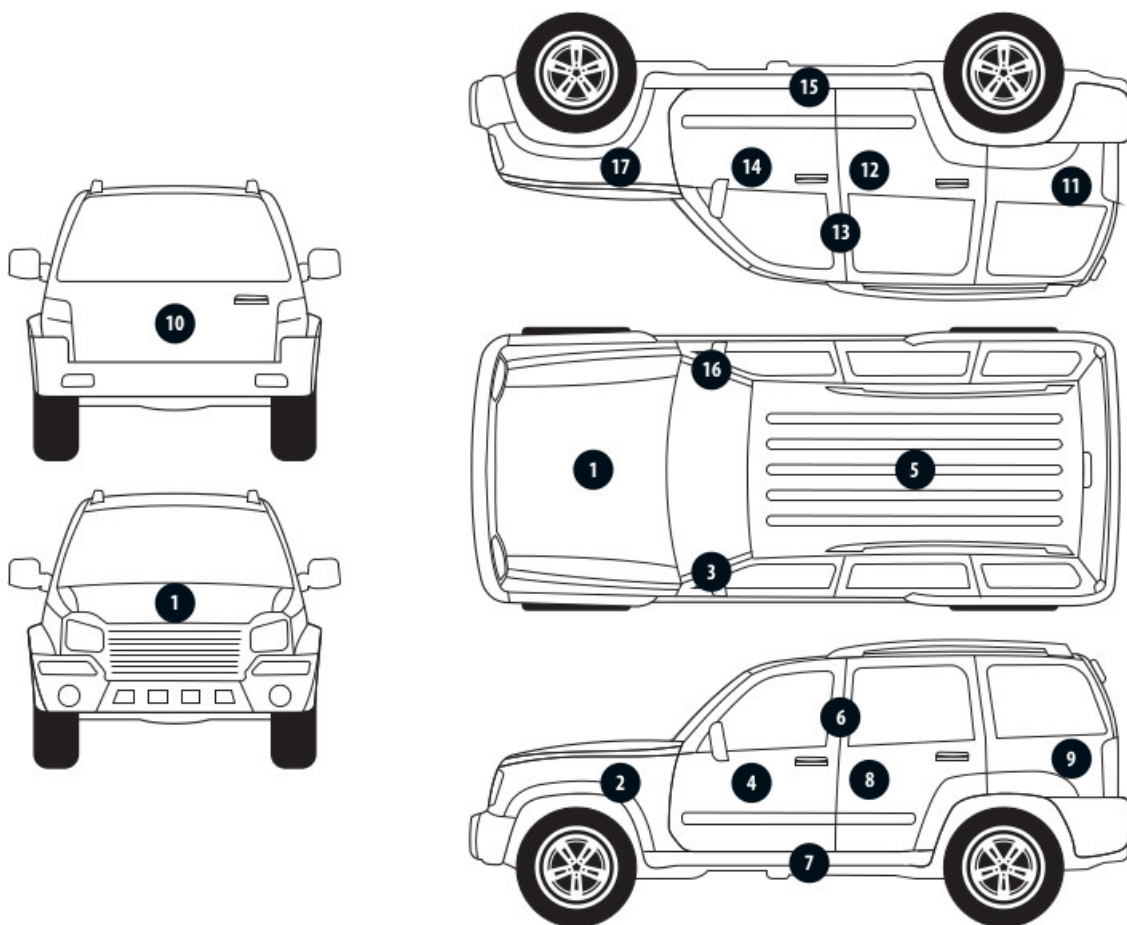

Nr punktu kontroli	Kontrolowany element	Zmierzony przedział grubości powłoki lakierowej [µm]
1	Pokrywa przednia	do 150
2	Błotnik przedni lewy	do 150
3	Słupek przedni lewy	150 - 200
4	Drzwi przednie lewe	do 150
5	Dach	do 150
6	Słupek środkowy lewy	do 150
7	Próg lewy	do 150
8	Drzwi tylne lewe	do 150
9	Ściana boczna lewa	do 150
10	Pokrywa/klapa tylna	do 150
11	Ściana boczna prawa	do 150
12	Drzwi tylne prawe	do 150
13	Słupek środkowy prawy	do 150
14	Drzwi przednie prawe	do 150
15	Próg prawy	do 150
16	Słupek przedni prawy	150 - 200
17	Błotnik przedni prawy	do 150

Opis stanu technicznego

Szczegółowy opis stanu technicznego zawarto w Opisie stanu technicznego załączonym do niniejszej ekspertyzy.

Uwagi ogólne - dot. wyceny

Dokumenty pojazdu

Podczas oględzin przedstawiono dowód rej. poj. oraz wykonano jego fot. cyfrowe, które załączono do ekspertyzy.

Podczas oględzin przedstawiono do wglądu książkę serwisową, a jej nr podano poniżej:

.

Informacja dotycząca pochodzenia pojazdu

Brak wiarygodnych danych.

Dodatkowe uwagi dotyczące sam. osobowego:

Nie dotyczy.

Jazda próbna

Przeprowadzono próbę ruchową pojazdu.

Jazda próbna w pełnym zakresie niemożliwa. Poniżej podano komentarz:
ograniczenia placowe

Badanie poprawności i/lub budowy numerów identyfikacyjnych/seryjnych obiektu:

Nie badano.

Weryfikacja prawdziwości danych obiektu, w tym roku produkcji i innych.

Nie przeprowadzono - przyjęto wg okazanych dokumentów i wskazanych źródeł.

Zabezpieczenia przeciwkradzieżowe

fabryczne

-
- Nie weryfikowano odczytanego stanu drogomierza z zapisami w urządzeniach elektronicznych pojazdu.
 - Niniejsza ekspertyza służy wyłącznie do oszacowania wartości rynkowej przedmiotu wyceny i nie może być wykorzystywana do żadnego innego celu, niż wymieniony powyżej. Wycena nie może stanowić podstawy do oceny cech i stanu wycenianego obiektu przy jego zakupie.
 - Rzeczoznawca nie bierze na siebie odpowiedzialności za wady ukryte (prawne i fizyczne) oraz ewentualne skutki wynikające z dalszego użytkowania przedmiotu wyceny, a także za skutki wykorzystania samej wyceny.
 - Powyższa wycena nie jest szczegółową ekspertyzą stanu technicznego przedmiotu wyceny i za taką nie może być uznawana, w szczególności nie może być traktowana jako gwarancja sprzedaży przedmiotu wyceny za oszacowaną wartość.
 - Niniejsza wycena nie może być publikowana w całości w jakimkolwiek dokumencie bez zgody wykonawców i bez uzgodnienia z nimi formy i treści takiej publikacji.
 - Wycenę przeprowadzono w oparciu o dostarczoną dokumentację oraz badanie organoleptyczne wycenianego obiektu. Nie prowadzono badań diagnostycznych oraz weryfikacji warsztatowej przedmiotu wyceny.

- Niniejsza wycena została sporządzona na podstawie oględzin wycenianego przedmiotu w warunkach występujących w miejscu jego udostępnienia.

Uwagi do zlecenia - dot. wyceny

Kluczyki

TAK

2

Uwagi Rzecznawcy - dot. wyceny

Aktywna kontrolka ciśnienia w kołach. Rysy na samochodzie. Brak zaślepek w tylnej kanapie. Opony z prawej strony-ślady zużycia. Odpryski na szybie czołowej.

Rzecznawca dokonał oględzin pojazdu w warunkach parkingowych, co mogło ograniczyć pełną ocenę jego stanu technicznego. Dodatkowo, jeżeli jazda próbna została przeprowadzona (informacje w treści raportu), to wykonano ją w warunkach parkingowych, z niewielką prędkością, co może nie odzwierciedlać pełnych warunków eksploatacyjnych. Istnieje możliwość, że w innych okolicznościach ujawnią się dodatkowe uszkodzenia lub usterki, których nie można było wykryć podczas obecnych oględzin. Zalecamy zatem skorzystanie z możliwości oględzin pojazdu we własnym zakresie lub w Autoryzowanej Stacji Obsługi danej marki, co pozwoli na pełniejszą weryfikację stanu technicznego pojazdu przed udziałem w aukcji."

Zastrzeżenia ograniczające - dot. wyceny

Nie weryfikowano szczegółowo stanu układu napędowego, zawieszenia, kierowniczego, hamulcowego oraz wydechowego. Ocena została wykonana bez użycia podnośnika i specjalistycznego sprzętu diagnostycznego, nie dokonywano demontażu osłon i innych elementów. Ocena określa ogólny stan pojazdu na dzień oględzin w miejscu jego udostępnienia, nie może być zatem traktowana jako kompleksowa ocena stanu technicznego. Specyfikacja wg. programu operacyjnego w zakresie wyposażenia standardowego i dodatkowego nie gwarantuje zgodności ze stanem faktycznym w zakresie możliwym do ustalenia przez rzeczoznawcę podczas oględzin pojazdu. Pomiar grubości powłoki lakierowej wykonano w miejscach możliwych do ich wykonania pomiary nie gwarantują oryginalności poszczególnych elementów poddanych ocenie.

- W Ocenie/Raporcie uwzględniono niesprawności, uszkodzenia, braki itp., które były możliwe do stwierdzenia organoleptycznego, w warunkach oględzin (z uwzględnieniem: stanu czystości pojazdu, warunków atmosferycznych, oświetlenia itd.) oraz bez weryfikacji serwisowej, bez dostępu do spodu pojazdu, bez specjalistycznego sprzętu diagnostycznego (w tym bez diagnostyki komputerowej), bez jazdy próbnej wykonanej w warunkach drogowych z obciążeniem.
- W ramach Oceny/Raporu nie weryfikowano odczytanego stanu drogomierza z zapisami w urządzeniach elektronicznych pojazdu.
- Rzecznawca nie bierze na siebie odpowiedzialności za wady ukryte (prawne i fizyczne) oraz ewentualne skutki wynikające z dalszego użytkowania przedmiotu oceny, a także za skutki wykorzystania samej oceny.
- Podane przedziały grubości powłoki lakierowej, dotyczą punktów pomiarowych. Nie mogą być traktowane jako gwarancja, że grubość powłoki lakierowej w innych punktach nie wykracza poza te przedziały.
- Zawarte w niniejszej Ocenie/Raporcie informacje (w tym dotyczące wyposażenia) służą jedynie ogólnym celom informacyjnym. Ocena/Raport nie może być zatem traktowana jako oferta w rozumieniu przepisów Kodeksu Cywilnego oraz opisu towaru ani zapewnienia w rozumieniu art. 4 Ustawy z dnia 27 lipca 2002 roku o szczególnych warunkach sprzedaży konsumenckiej.

- Niniejsza Ocena/Raport nie jest szczegółową oceną stanu technicznego.

Ocenę/Raport wykonano w kierunku ujawnienia uszkodzeń nieakceptowanych z punktu widzenia właściwego przewodnika zwrotu pojazdu lub innych ustaleń ze Zleceniodawcą. Tym samym Ocena/Raport może nie ujmować typowych zużyć i uszkodzeń eksploatacyjnych.

DOKUMENTACJA FOTOGRAFICZNA



Fot. 1.
Przekątna przednia lewa



Fot. 2.
Przód

DOKUMENTACJA FOTOGRAFICZNA



Fot. 3.
Przekątna przednia prawa



Fot. 4.
Bok prawy z przodu

DOKUMENTACJA FOTOGRAFICZNA



Fot. 5.
Bok prawy z tyłu



Fot. 6.
Przekątna tylna prawa

DOKUMENTACJA FOTOGRAFICZNA



Fot. 7.
Tyl



Fot. 8.
Przekątna tylna lewa

DOKUMENTACJA FOTOGRAFICZNA



Fot. 9.
Bok lewy z tyłu



Fot. 10.
Bok lewy z przodu

DOKUMENTACJA FOTOGRAFICZNA



Fot. 11.
Próg lewy (widok od przodu)



Fot. 12.
Próg prawy (widok od przodu)

DOKUMENTACJA FOTOGRAFICZNA



Fot. 13.
Spód pojazdu przód



Fot. 14.
Spód pojazdu tył

DOKUMENTACJA FOTOGRAFICZNA



Fot. 15.
Tarcza hamulcowa przednia prawa



Fot. 16.
Tarcza hamulcowa tylna prawa

DOKUMENTACJA FOTOGRAFICZNA



Fot. 17.
Tarcza hamulcowa tylna lewa



Fot. 18.
Tarcza hamulcowa przednia lewa

DOKUMENTACJA FOTOGRAFICZNA



Fot. 19.
Bagażnik



Fot. 20.
Koło zapasowe

DOKUMENTACJA FOTOGRAFICZNA



Fot. 21.
Komora silnika



Fot. 22.
Numer identyfikacyjny

DOKUMENTACJA FOTOGRAFICZNA



Fot. 23.
Tabliczka znamionowa



Fot. 24.
Zestaw wskaźników - przebieg

DOKUMENTACJA FOTOGRAFICZNA



Fot. 25.
Widok przez otwarte drzwi przednie lewe



Fot. 26.
Kierownica z lewej strony

DOKUMENTACJA FOTOGRAFICZNA



Fot. 27.
Widok przez otwarte drzwi tylne lewe



Fot. 28.
Widok z tylnej kanapy na deskę rozd.

DOKUMENTACJA FOTOGRAFICZNA



Fot. 29.
Konsola środkowa



Fot. 30.
Tunel środkowy

DOKUMENTACJA FOTOGRAFICZNA



Fot. 31.
Kierownica (na wprost)



Fot. 32.
Dowód rej. Str. 1

DOKUMENTACJA FOTOGRAFICZNA



Fot. 33.
Dow. Rej. Str.2 i klucze

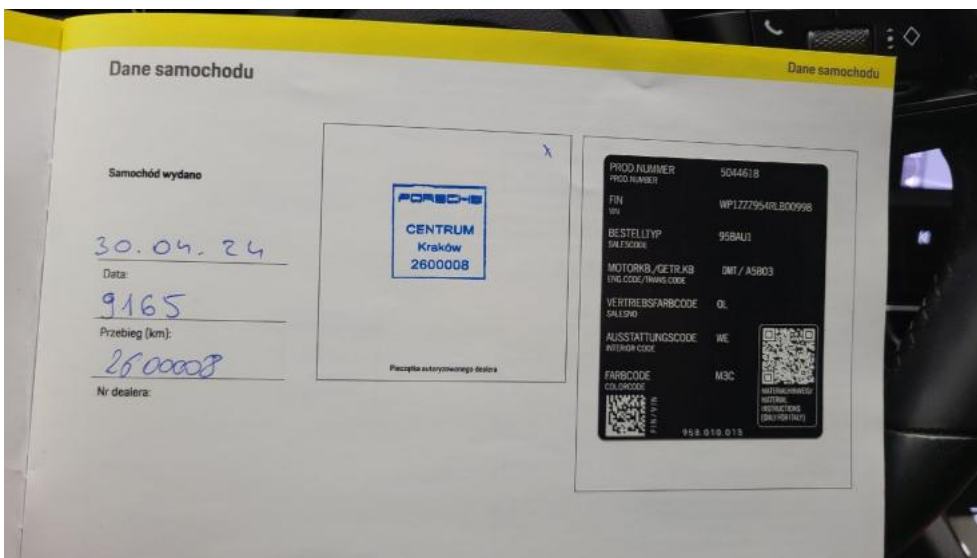

Fot. 34.
Książka serwisowa – dane

DOKUMENTACJA FOTOGRAFICZNA

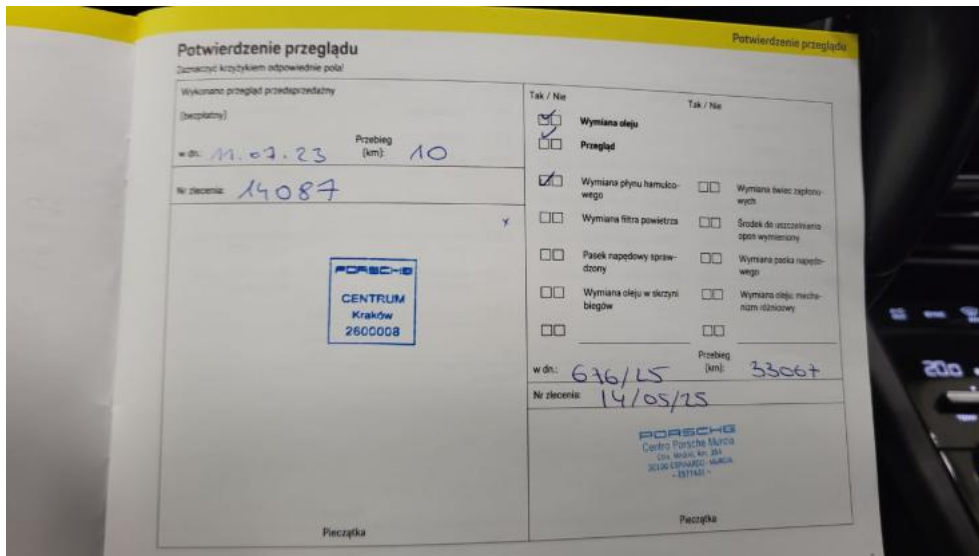

Fot. 35.
Książka serwisowa – ostatni przegląd



Fot. 36.
Instrukcje

DOKUMENTACJA FOTOGRAFICZNA



Fot. 37.
Zdjęcie do protokołu



Fot. 38.
Zdjęcie do protokołu

DOKUMENTACJA FOTOGRAFICZNA



Fot. 39.
Zdjęcie do protokołu

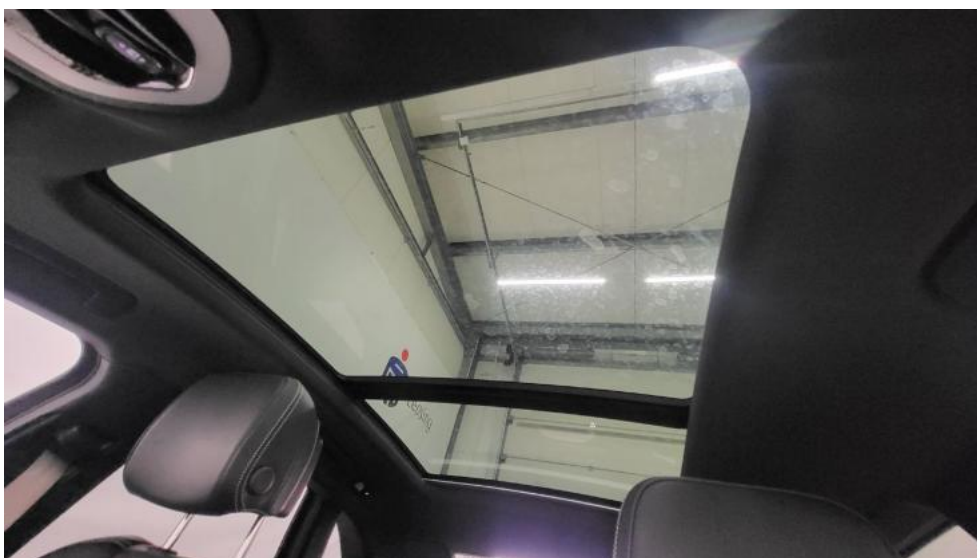

Fot. 40.
Zdjęcie do protokołu

DOKUMENTACJA FOTOGRAFICZNA



Fot. 41.
Zdjęcie do protokołu

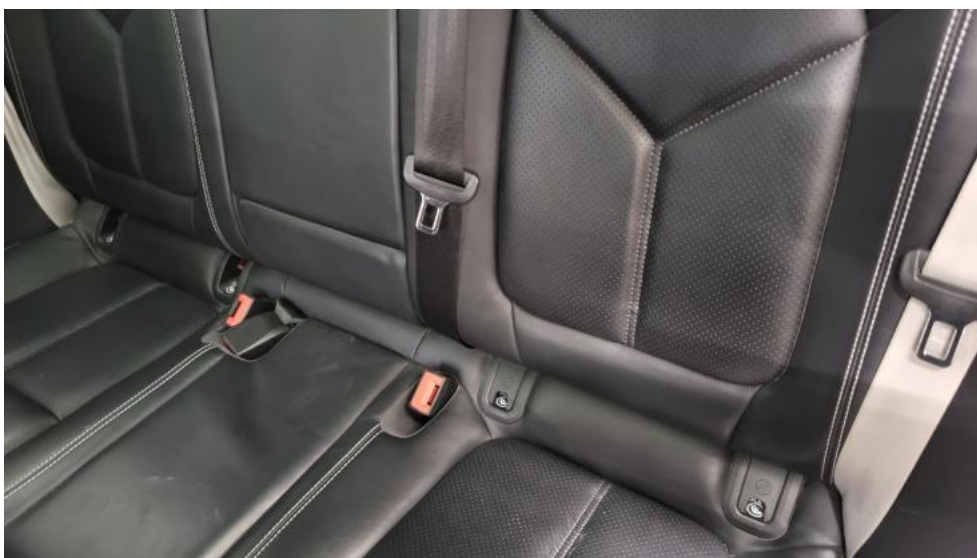

Fot. 42.
Zdjęcie do protokołu

DOKUMENTACJA FOTOGRAFICZNA



Fot. 43.
Zdjęcie do protokołu



Fot. 44.
Pokrywa komory silnika - Rysa/odprysk 1

DOKUMENTACJA FOTOGRAFICZNA



Fot. 45.
Pokrywa komory silnika - Rysa/odprysk 2



Fot. 46.
Spoiler zderzaka przedniego - Rysa/odprysk 1

DOKUMENTACJA FOTOGRAFICZNA



Fot. 47.
Zderzak - Rysa/odprysk 1



Fot. 48.
Felga aluminiowa przednia P - Rysa/odprysk 1

DOKUMENTACJA FOTOGRAFICZNA



Fot. 49.
Drzwi przednie P - Wgniecenie/odkształcenie 1

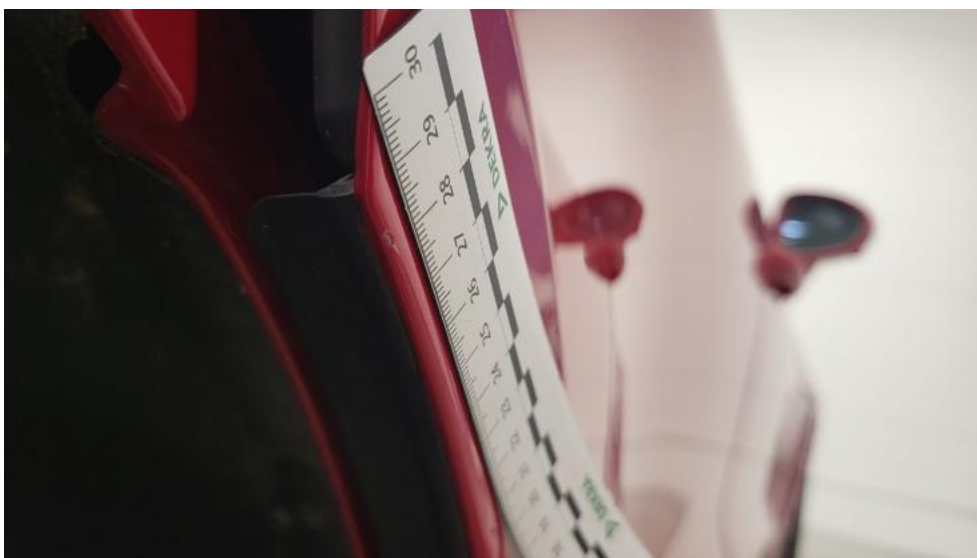

Fot. 50.
Drzwi tylne P - Rysa/odprysk 1

DOKUMENTACJA FOTOGRAFICZNA



Fot. 51.
Drzwi tylne P - Wgniecenie/odkształcenie 1



Fot. 52.
Lusterko zew P - Rysa/odprysk 1

DOKUMENTACJA FOTOGRAFICZNA



Fot. 53.
Lampa tylna wew P - Inne 1



Fot. 54.
Opona tylna P - Pęknięcie/rozerwanie 1

DOKUMENTACJA FOTOGRAFICZNA



Fot. 55.
Dach - Rysa/odprysk 1



Fot. 56.
Błotnik tylny L / Ściana boczna L - Rysa/odprysk 1

DOKUMENTACJA FOTOGRAFICZNA



Fot. 57.
Błotnik tylny L / Ściana boczna L - Wgniecenie/odkształcenie 1



Fot. 58.
Felga aluminiowa tylna L - Rysa/odprysk 1

DOKUMENTACJA FOTOGRAFICZNA



Fot. 59.
Lampa tylna wew L - Inne 1



Fot. 60.
Drzwi przed L - Rysa/odprysk 1

DOKUMENTACJA FOTOGRAFICZNA



Fot. 61.
Drzwi tylne L - zdjęcie poglądowe 1



Fot. 62.
Drzwi tylne L - Rysa/odprysk 1

DOKUMENTACJA FOTOGRAFICZNA

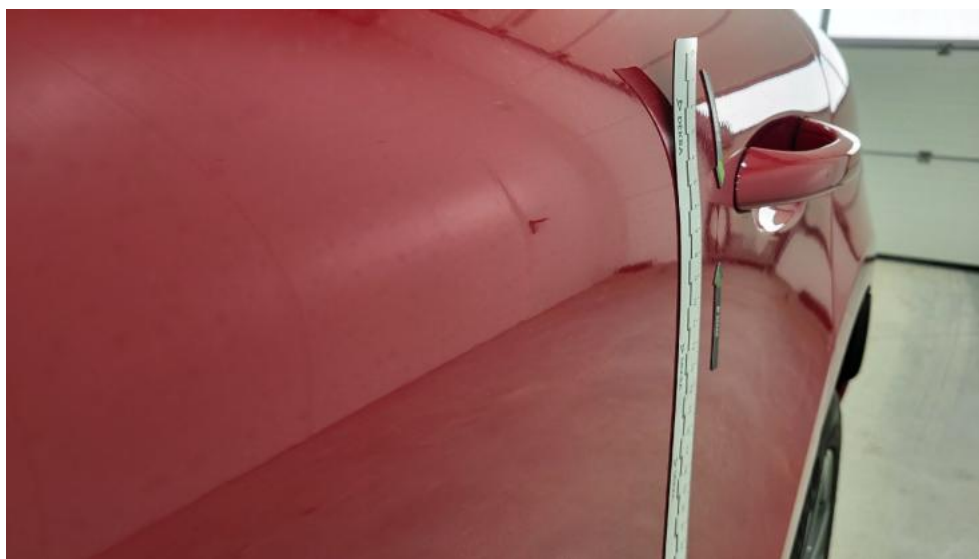

Fot. 63.
Drzwi tylne L - Wgniecenie/odkształcenie 1



Fot. 64.
Felga Aluminiowa przednia L - Rysa/odprysk 1

DOKUMENTACJA FOTOGRAFICZNA



Fot. 65.

Fotel prz. lew. - Rysa/odprysk 1



Fot. 66.

Fotel prz. praw. - Rysa/odprysk 1

DOKUMENTACJA FOTOGRAFICZNA

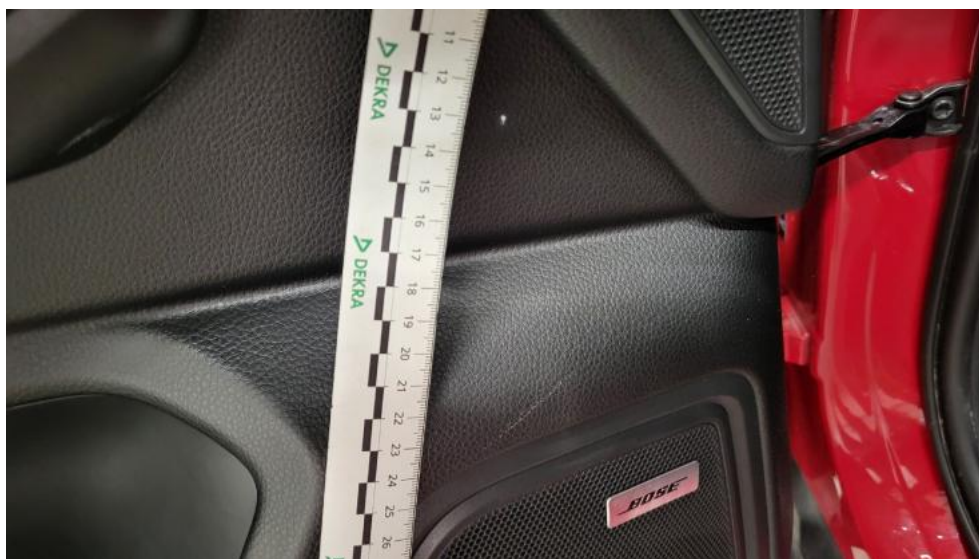

Fot. 67.
Tapicerka drzwi tylnych L - Inne 1



Fot. 68.
Wykładzina(y) słupka tylnego L - Rysa/odprysk 1