

Nr zlecenia: 20/24/01/2024/PKO LEASING REMARKETING

z dnia: 2024/01/24

**Zleceniodawca:**

PKO Leasing  
 wi tokrzyska 36  
 00-116 Warszawa

**Rzeczoznawca:**

Przemysław Kalu ny/zatw. Pion Weryfikacyjny eRzeczoznawcy



# P o g l d o w y R a p o r t S t a n u T e c h n i c z n e g o

Zadanie: Ocena stanu technicznego i określenie wartości rynkowej pojazdu

DANE IDENTYFIKACYJNE POJAZDU		Dane: [D] I-2024	
Rodzaj pojazdu:	Samochód ciężarowy do 3.5t	VIN:	WF0EXXTRELT36263
Marka:	FORD	Nr rejestracyjny:	GA872GP
Model pojazdu:	FT 350 2.0 TDCi DPF MR`19 E6.2 3.5t	Nr Info-Ekspert:	011-11252
Wersja:	L3H2 Trend	Rok produkcji:	2020

Wskazanie drogomierza	94418 km
Data pierwszej rejestracji	2021/02/01
Rodzaj nadwozia	furgon z podwyższonym dachem 4 drzwiowy 3 osobowy
Dop. masa całk. / Ładowno	3500 kg / 1121 kg
Liczba osi / Rodzaj napędu / Skrzynia biegów	2 / tylny (4x2) / manualna
Rozstaw osi	3750 mm
Oznaczenie silnika	New EcoBlue
Jednostka napędowa	z zapłonem samoczynnym
Pojemność / Moc silnika	1995 ccm* / 136kW (185KM)
Doładowanie	Turbosp. z chłodn. powietrza
Liczba cylindrów / Układ cylindrów	4 / rzędowy
Norma spalin	E6.2
Kolor powłoki lakierowej, (rodzaj lakieru)	Granatowy 2-warstwowy typu uni

## WYPOSAŻENIE STANDARDOWE

L.p.	Nazwa elementu wyposażenia	L.p.	Nazwa elementu wyposażenia
1	Drzwi boczne prawe przesuwne	14	System poprawiający stabilność na zakrętach TVC
2	Drzwi tylne dwuskrzydłowe otwierane o 180 stopni	15	System stabilizacji toru jazdy przyczepy TSC
3	Fartuchy p/błotne tylne	16	System Start/Stop
4	Immobilizator	17	System wspomagania nagłego hamowania

		EBA	
5	Klimatyzacja	18	System wspomagania ruszania pod gór
6	Kołpaki kół	19	Szyby przednie regulowane elektrycznie
7	Ośłona chłodnicy z chromowanym obramowaniem	20	wiatła do jazdy dziennej
8	Poduszka powietrzna kierowcy	21	wiatła p/mgielne przednie
9	Przegroda przestrzeni bagażowej	22	Tarcze kół stalowe 16"
10	System kontroli obciążenia pojazdu LAC	23	Wykładzina podłogowa winylowa
11	System kontroli ryzyka wywrócenia ROM	24	Wyłóżki bocznych tworzywem sztucznym
12	System kontroli trakcji ESC	25	Zamek centralny
13	System ostrzegania o hamowaniu awaryjnym EBW		

#### L.p. Nazwa pakietu / elementu wyposażenia standardowego

- 1 Czujniki parkowania - przód/tył  
Czujniki parkowania - przód  
Czujniki parkowania - tył
- 2 Kierownica pokryta skórą + tempomat  
Tempomat  
Kierownica pokryta skórą
- 3 Lusterka zewnętrzne podgrzewane i regulowane elektrycznie  
Lusterka zewnętrzne regulowane elektrycznie  
Lusterka zewnętrzne podgrzewane elektrycznie
- 4 Radioodtwarzacz MyConnection  
Głośniki 4 szt.  
Sterowanie radiem w kierownicy  
Złotczy "USB"  
System Bluetooth  
Złotczy "AUX"  
Radioodtwarzacz MP3

### WYPOSAŻENIE DODATKOWE

#### L.p. Nazwa elementu wyposażenia

- 1 Hak holowniczy
- 2 Pakiet Poprawiający Widoczność Premium (dopłata)  
Szyba przednia ogrzewana  
Lusterka zewnętrzne regulowane elektrycznie  
Lusterka zewnętrzne podgrzewane elektrycznie  
Wycieraczki z czujnikiem deszczu  
Sterowanie radiem w kierownicy  
Wiatła mijania włączane automatycznie  
Głośniki 6 szt.  
Kamera cofania  
Wskaznik poziomu płynu do spryskiwaczy  
Radioodtwarzacz CD + MP3  
Zestaw głośnomówiący "Bluetooth"  
Funkcja wzywania pomocy  
Złotczy USB 2 szt.  
System Apple Carplay  
Wyświetlacz radia 8" kolorowy, dotykowy  
AppLink  
Funkcja Android Auto  
Asystent pasa ruchu LDW  
Oświetlenie zewnętrzne tylne LED
- 3 Reflektory przednie ksenonowe + wiatła do jazdy dziennej LED (dopłata)  
Reflektory ksenonowe  
Wiatła do jazdy dziennej LED

### OPIS ZAMONTOWANEGO W POJE DZIE OGUMIENIA

Koło	Marka, typ	Bieżnik [mm]
Przednie lewe:	UNIROYAL 235/65 R16C 115/113R ALLSEASON MAX TL	8,0
Przednie prawe:	UNIROYAL 235/65 R16C 115/113R ALLSEASON MAX TL	8,0
Tylne lewe:	CONTINENTAL 235/65 R16C 115/113R VAN CONTACT ECO TL	7,7
Tylne prawe:	CONTINENTAL 235/65 R16C 115/113R VAN CONTACT ECO TL	7,7

### KOREKTY WARTO CI POJAZDU

KOREKTA ZA PIERWSZ REJESTRACJ	( + )
KOREKTA ZA WYPOSA ENIE	( + )
KOREKTA ZA PRZEBIEG	( - )
KOREKTY RÓ NE:	
Zadana szacunkowa korekta z tytułu wcze niejszych napraw	( - )
Stan utrzymania i dbała o pojazd	( - )
Wa no bada tech.:01-02-2023	( - )
KOREKTY RÓ NE RAZEM	( - )
KOREKTA ZA OGUMIENIE	( + )

### UWAGI RZECZOZNAWCY DOTYCZ CE WYCENY

Pojazd zweryfikowany w bazie danych historii pojazdu.gov.pl:

06.06.2022 Powstanie szkody istotnej

Kategorie: Uszkodzenie elementów układu no nego

### OPIS STANU TECHNICZNEGO ZESPOŁÓW POJAZDU



#### NADWOZIE - Szkielet i poszycia zewn trzne

L.p.	Nazwa elementu	L / P	Rodzaj uszkodzenia	Opis	Fot. nr
1	Błotnik przedni	L	Zarysowania powłoki lakierowej, wgniecenia		
2	Drzwi boczne przednie	L		Zarysowana listwa	
3	Drzwi boczne przednie	P	Zarysowania powłoki lakierowej do powierzchni metalu		
4	Drzwi boczne tylne	P	Deformacje, wgniecenia, odpryski, zarysowania	Zarysowana listwa	
5	Próg	L	Starcia powłoki lakierowej odsłaniaj ce powierzchni metalu		
6	Błotnik tylny	L	Zarysowania powłoki lakierowej do powierzchni metalu	Zarysowana listwa	
7	Błotnik tylny	P	Deformacje, wgniecenia, odpryski, zarysowania	Zarysowana listwa	
8	Drzwi tyłu nadwozia		Deformacje, wgniecenia, odpryski	Poszycie tapicerskie L i p - połamane	

Na pozostałych elementach obłachowania bryły nadwozia stwierdzono równie typowe dla jego okresu eksploatacji uszkodzenia powłoki lakierowej (zarysowania, odpryski, itp.)



## NADWOZIE – Opis powłoki lakierowej

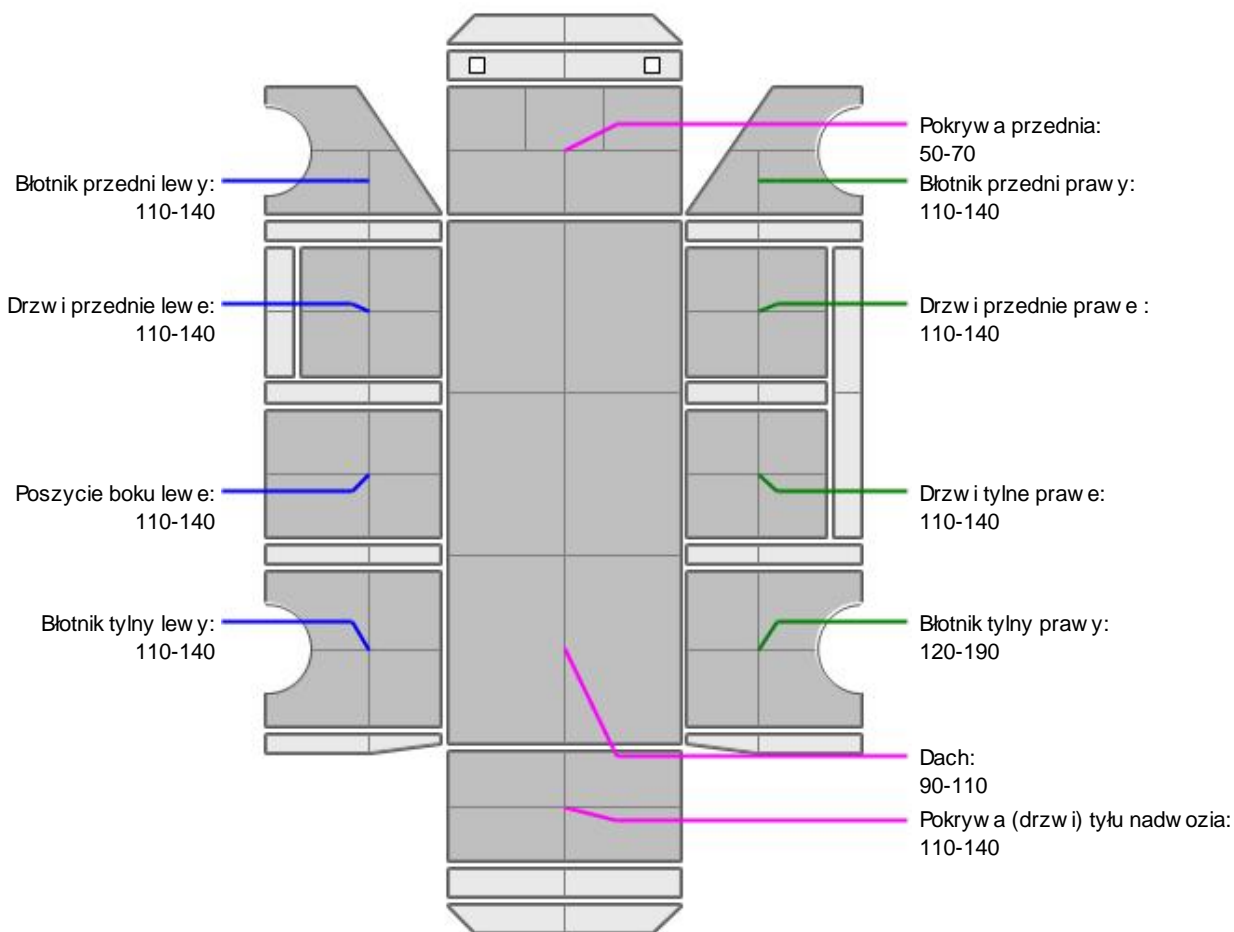

L.p.	Nazwa elementu	L / P	Grubość powłoki [µm]	Opis
1	Pokrywa przednia		50-70	
2	Dach		90-110	
3	Błotnik przedni	L	110-140	
4	Drzwi przednie	L	110-140	
5	Poszycie boku	L	110-140	
6	Błotnik tylny	L	110-140	
7	Błotnik przedni	P	110-140	
8	Drzwi przednie	P	110-140	
9	Drzwi tylne	P	110-140	
10	Błotnik tylny	P	120-190	
11	Pokrywa (drzwi) tyłu nadwozia		110-140	

Podane przedziały grubości powłoki lakierowej, dotyczą punktów pomiarowych. Nie mogą być traktowane jako gwarancja, że grubość powłoki lakierowej w innych punktach nie wykracza poza te przedziały. Pomiar powłoki lakierowej został wykonany urządzeniem bezdźwiękowym w posiadaniu rzeczoznawcy. Pomiar wykonany innym przyrządem może się różnić.

**WYPOSA ENIE ZEWN TRZNE**

L.p.	Nazwa elementu	L / P	Rodzaj uszkodzenia	Opis	Fot. nr
1	Zderzak przedni		Zarysowany		
2	Obudowa lusterka bocznego	L	p knieta	Zbity kierunkowskaz	
3	Zderzak tylny		Zarysowania z ubytkami		
4	Lampa zespolona tylna	L	Nieszczelna		
5	Lampa zespolona tylna	P	Zbity klosz		
6	Szyba przednia		Zbita		

**NADWOZIE – Wyposa enie wewn trzne**

L.p.	Nazwa elementu	L / P	Rodzaj uszkodzenia	Opis	Fot. nr
1	Fotel przedni	L	Rozdarcie materiału		
2	Poszycie tapicerskie drzwi bocznych przednich	L	Zabrudzone		
3	Poszycie tapicerskie drzwi bocznych przednich	P	Zabrudzone		

Wn trze pojazdu nosi typowe dla jego okresu eksploatacji zabrudzenia oraz zu ycie wszystkich elementów.

**ZAWIESZENIE I KOŁA**

L.p.	Nazwa elementu	L / P	Rodzaj uszkodzenia	Opis	Fot. nr
1	Tarcza koła tylnego	P	Brak kołpaka		

**JAZDA KONTROLNA**

- |   |                                       |          |
|---|---------------------------------------|----------|
| 1 | Gło no pracy silnika                  | BEZ UWAG |
| 2 | Przyspieszenia pojazdu                | BEZ UWAG |
| 3 | Gło no (stuki) zawieszenia            | BEZ UWAG |
| 4 | Wska nik temperatury silnika          | BEZ UWAG |
| 5 | Skuteczno ogrzewania i przewietrzania | BEZ UWAG |

Próba ruchowa przeprowadzona na zimnym silniku w warunkach parkingowych z pr dok ci do 15km/h.

**DOKUMENTY I KOMPLETACJA POJAZDU**

- |   |                           |  |
|---|---------------------------|--|
| 1 | Kluczyki (ilo sztuk)      | 1 szt okazano                          |
| 2 | Dowód rejestracyjny       | TAK okazano kopie pozwolenia czasowego |
| 3 | Faktura (rachunek) zakupu | TAK                                    |

## Zastrzeżenia ograniczające opinie.

Ü Zawarte w niniejszej Ocenie/Raporcie informacje (w tym dotyczące wyposażenia) służy jedynie ogólnym celom informacyjnym.

Ocena/Raport nie może być zatem traktowana jako oferta w rozumieniu przepisów Kodeksu Cywilnego oraz opisu towaru ani zapewnienia w rozumieniu art. 4 Ustawy z dnia 27 lipca 2002 roku o szczególnych warunkach sprzedaży konsumenckiej.

Ü Ocena/Raport została sporządzona w celu ustalenia istnienia albo nieistnienia uszkodzeń nieakceptowalnych po zawarciu umowy korzystania z samochodu lub innych okoliczności uzgodnionych w zleceniu. Ocena/Raport nie obejmuje typowych uszkodzeń wynikających z eksploatacji samochodu oraz jego standardowego zużycia.

Ü Jeśli chcesz traktować ten dokument jako źródło wiedzy o samochodzie przy jego zakupie, czynisz to na własną odpowiedzialność. Rzeczoznawca nie ponosi odpowiedzialności za takie użycie tej Oceny/Raporu.

Ü Niniejsza wycena służy wyłącznie do oszacowania wartości rynkowej przedmiotu wyceny i nie może być wykorzystywana do jakiegokolwiek innego celu, niewymienionego powyżej. W szczególności wycena nie może stanowić podstawy do oceny cech i stanu wycenianego obiektu przy jego zakupie.

Ü Rzeczoznawca nie bierze na siebie odpowiedzialności za wady ukryte (prawne i fizyczne) oraz ewentualne skutki wynikające z dalszego użytkowania przedmiotu wyceny, a także za skutki wykorzystania samej wyceny.

Ü Powyższa wycena nie jest ekspertyzą stanu technicznego przedmiotu wyceny i za taką nie może być uznawana, w szczególności nie może być traktowana jako gwarancja sprzedaży przedmiotu wyceny za oszacowaną wartość.

Ü Wycenę przeprowadzono w oparciu o dostarczoną dokumentację oraz badanie organoleptyczne wycenianego obiektu. Nie prowadzono badań diagnostycznych oraz weryfikacji warsztatowej przedmiotu wyceny.

Ü Nie stwierdzono dodatkowych niesprawności i/lub uszkodzeń i/lub braków w zakresie możliwym do ustalenia w warunkach oględzin tj. bez dostępu do spodu pojazdu, specjalistycznego sprzętu diagnostycznego, jazdy próbnej wykonanej w warunkach drogowych z obciążeniem.

Ü Rzeczoznawca podczas oględzin poza warszatem nie jest w stanie stwierdzić wypadkowej przeszłości pojazdu. Przypadku podwyższonych wartości pomiarów powłoki lakierowej, konieczna jest ekspertyza w warunkach warsztatowych.

Ü Rok produkcji pojazdu - nie weryfikowano. Przyjęto w oparciu o dane przekazane przez Zleceniodawcę.

Ü Niniejsza wycena nie może być publikowana w całości w jakimkolwiek dokumencie bez zgody wykonawców i bez uzgodnienia z nimi formy i treści takiej publikacji. Zakaz publikacji nie dotyczy posługiwania się wyceną w umowach cywilno-prawnych zawieranych przez zleceniodawcę i dotyczących przedmiotu.

Ü Przed odbiorem pojazdu, kupujący zobowiązany jest do konfrontacji rzeczywistego stanu z informacjami zawartymi w wycenie. Odbiór przedmiotu jest równoznaczny ze zrzeczeniem się wszelkich roszczeń, co do stanu technicznego.

Ü Nie badano poprawności i/lub budowy numerów identyfikacyjnych/seryjnych obiektu oraz nie weryfikowano prawdziwości danych obiektu.

Ü Niniejsza wycena nie może być traktowana jako gwarancja sprzedaży przedmiotu wyceny za oszacowaną wartość.

Ü Przypadku ujawnienia dodatkowych informacji dotyczących przedmiotowego pojazdu, niedostępnych w czasie wykonywania niniejszej opinii, zaprezentowane stanowisko może ulec zmianie.

Ü Opinii zało ono, że nie wykryto żadnych faktów, które mogłyby istotnie wpływać na wartość wycenionego pojazdu, jeżeli w opisie pojazdu nie widnieje inaczej.

Ü Rzeczoznawca nie ponosi odpowiedzialności za ewentualne błędy wynikające z przedstawionych informacji otrzymanych od użytkownika/sprzedawcy/zamawiającego wycenę, jeżeli brak podstaw do kwestionowania ich zgodnie ze stanem rzeczywistym lub też ustalenie stanu rzeczywistego przez rzeczoznawcę było niemożliwe lub znacznie utrudnione.

Ü Wyposażenie standardowe wg. Info - Ekspert. Rzeczoznawca nie ponosi odpowiedzialności za ewentualne błędy programu. Opis stanu technicznego pojazdu jest wany na dzień oględzin. Rzeczoznawca nie bierze odpowiedzialności za zmiany stanu pojazdu wynikające z dalszej eksploatacji lub postoju (np. uszkodzenie akumulatora, powiększenie lub powstanie ognisk korozji, uszkodzenie układu hamulcowego, itp.)

Ü Jeżeli elementy jednostki napędowej, układu przeniesienia napędu itp., są rozmontowane, rzeczoznawca nie weryfikuje kompletności poszczególnych układów. Możliwość wystąpienia braków w kompletacji (np. ze względu na wykorzystanie unieruchomionego pojazdu jako „dawcy części”.

Ü Nie weryfikowano odczytanego stanu drogomierza z zapisami w urzędzeniach elektronicznych pojazdu.

Ü W przypadku pojazdów z niesprawnym akumulatorem lub bez niego - podłączenie sprawnego akumulatora nie gwarantuje sprawności technicznej pojazdu.

*Dokument wystawiony elektronicznie, wany bez podpisu*



**DOKUMENTACJA FOTOGRAFICZNA**



Fot. nr 1



Fot. nr 2



Fot. nr 3



Fot. nr 4



Fot. nr 5



Fot. nr 6



Fot. nr 7



Fot. nr 8



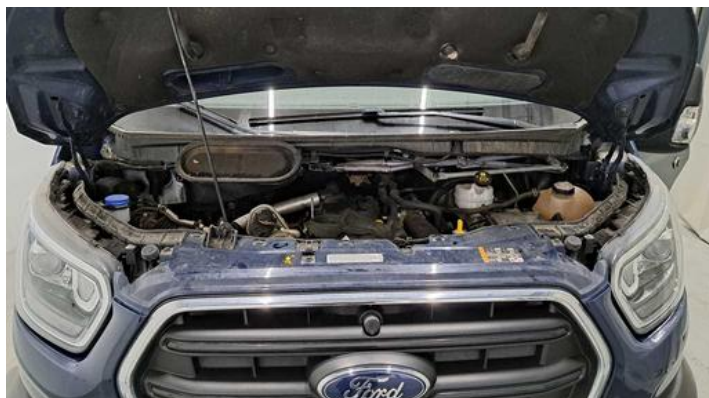

Fot. nr 9



Fot. nr 10

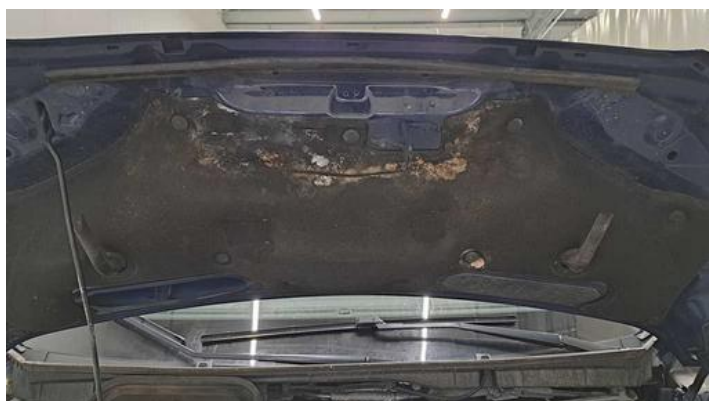

Fot. nr 11



Fot. nr 12



Fot. nr 13



Fot. nr 14



Fot. nr 15



Fot. nr 16





Fot. nr 17



Fot. nr 18



Fot. nr 19



Fot. nr 20



Fot. nr 21



Fot. nr 22



Fot. nr 23



Fot. nr 24





Fot. nr 25

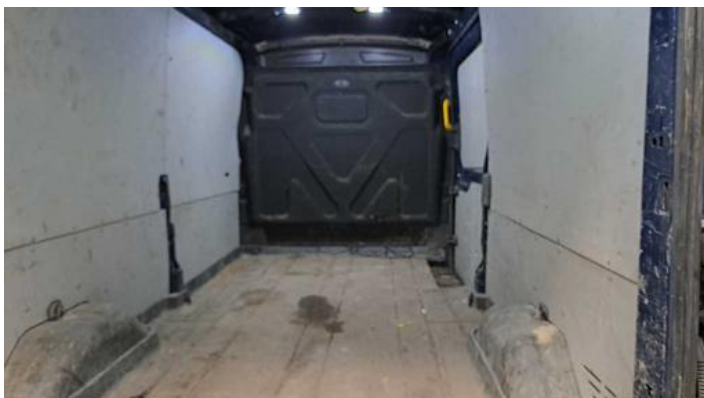

Fot. nr 26



Fot. nr 27



Fot. nr 28

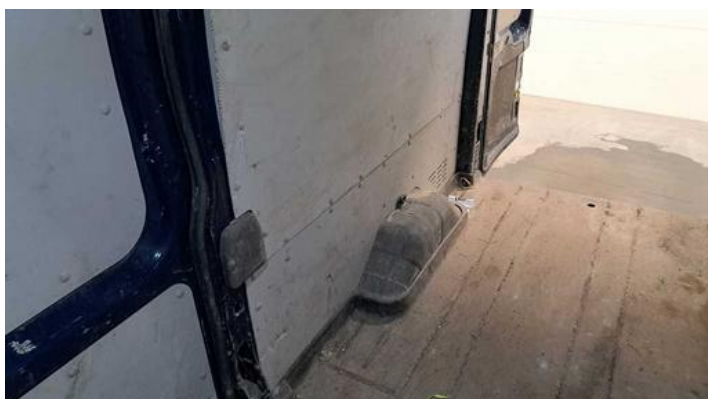

Fot. nr 29



Fot. nr 30



Fot. nr 31



Fot. nr 32



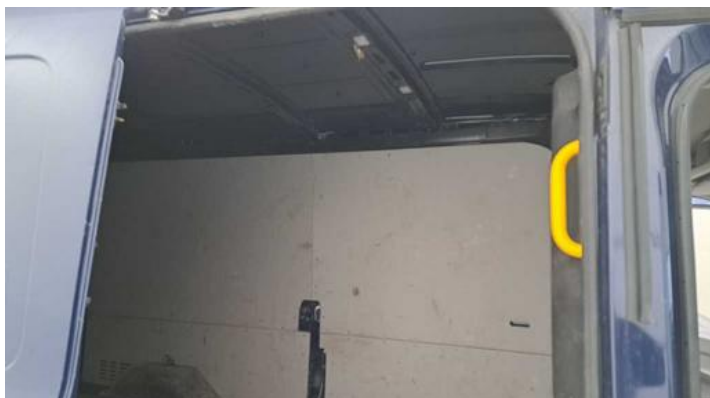

Fot. nr 33



Fot. nr 34



Fot. nr 35

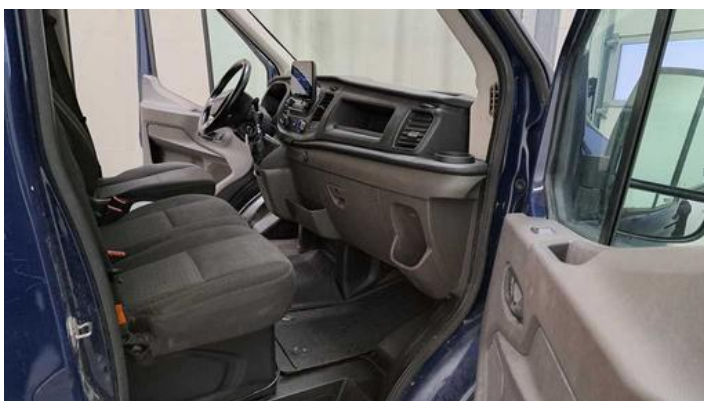

Fot. nr 36



Fot. nr 37



Fot. nr 38



Fot. nr 39



Fot. nr 40





Fot. nr 41



Fot. nr 42



Fot. nr 43



Fot. nr 44

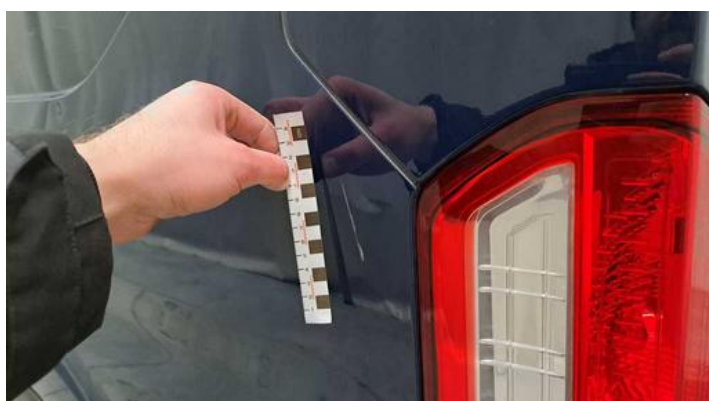

Fot. nr 45

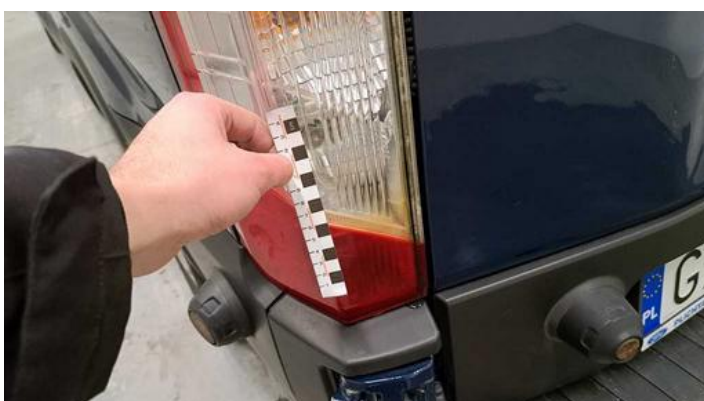

Fot. nr 46



Fot. nr 47



Fot. nr 48





Fot. nr 49

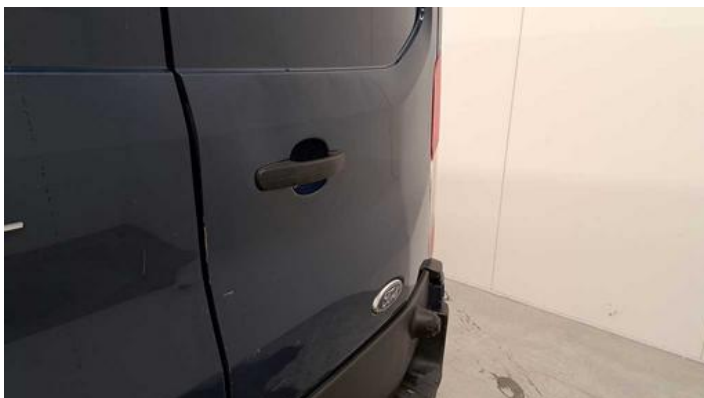

Fot. nr 50



Fot. nr 51



Fot. nr 52



Fot. nr 53



Fot. nr 54



Fot. nr 55



Fot. nr 56



Fot. nr 57



Fot. nr 58



Fot. nr 59



Fot. nr 60



Fot. nr 61



Fot. nr 62



Fot. nr 63



Fot. nr 64





Fot. nr 65



Fot. nr 66



Fot. nr 67



Fot. nr 68



Fot. nr 69



Fot. nr 70



Fot. nr 71



Fot. nr 72



Fot. nr 73



Fot. nr 74



Fot. nr 75



Fot. nr 76



Fot. nr 77



Fot. nr 78



Fot. nr 79



Fot. nr 80



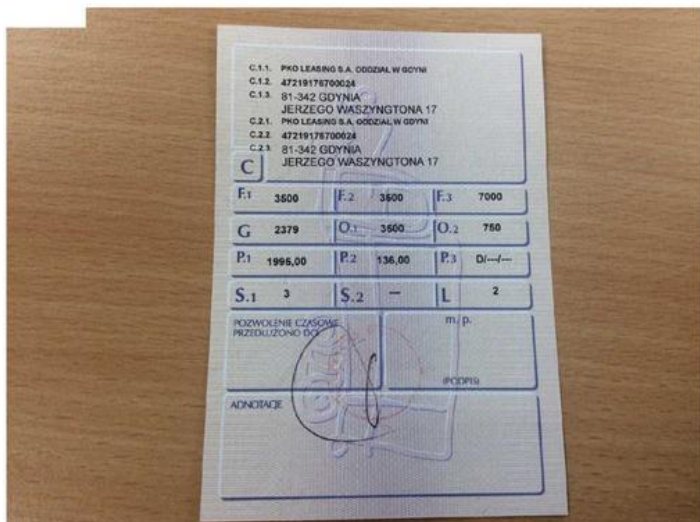

Fot. nr 81



Fot. nr 82

*Dokument wystawiony elektronicznie, wa ny bez podpisu*