

Nr zlecenia DEKRA: PKOL(W)/LODZ/23082/26/03/16
Nr zlecenia/szkody: 23/006850
Data zlecenia: 16-03-2026

DEKRA Polska - Centrala
02-673 Warszawa, ul. Konstruktorska 12A

Zleceniodawca:

PKO Leasing SA
Świętokrzyska 36
00-116 Warszawa

Rzeczoznawcy:

Kacper Sosnowski (WSP)
DEKRA Polska - współpraca O/Warszawa
Andrzej Sosnowski
DEKRA Polska - Centrala

UWAGA:

Ze względu na przeznaczenie dokumentu usunięto w nim wszelkie informacje dotyczące wartości pojazdu, cen wyposażenia, korekt, etc.

Dane pojazdu

Grupa obiektów (Eurotax)	samochody terenowe
Kod EC (Eurotax)	0136631
Producent	MERCEDES-BENZ
Model	GLE [167] 18-23
Typ/wersja	GLE 400 d 4-Matic
Rodzaj nadwozia	KOM
Liczba drzwi/liczba miejsc	5/5
Masa własna [kg]	2360
Dopuszczalna masa całkowita [kg]	3100
Rozstaw osi 1/2	2995
Rodzaj silnika	z zapłonem samoczynnym
Układ oczyszczania spalin	DPF
Pojemność silnika [ccm]	2925
Moc silnika [KM/kW]	330/243
Skrzynia biegów	automatyczna
Nr rejestracyjny	WU6732P
VIN	W1NFB2DB1PA905744
Data 1. rejestracji	05-04-2023
Data nast. bad. techn.	04-04-2026
Rok produkcji	2022
Stan licznika [km]	107 409 (odczytany)
Kolor nadwozia/rodzaj powłoki	biały/2-warstwowy metalizowany

Ogumienie

Oś	Koło	Producent, typ	Rozmiar	Profil zmierzony
przednia	prawe	PIRELLI, P ZERO	275/45 21 107Y	2,0 mm
	lewe	PIRELLI, P ZERO	275/45 21 107Y	3,0 mm
tylna	prawe	MICHELIN, PILOT SPORT 4 SUV	315/40 21 115Y	0,0 mm
	lewe	MICHELIN, PILOT SPORT 4 SUV	315/40 21 115Y	1,0 mm

Wyposażenie standardowe wg Eurotax

- | | |
|---|---|
| 1. ABS | 32. Oświetlenie ambientowe wnętrza |
| 2. Alarm antykradzieżowy z preinstalacją wykrywania kolizji | 33. Pakiet Chrom wnętrza |
| 3. Antena GPS | 34. Poduszka powietrza pasażera automatycznie deaktywowna |
| 4. Asystent hamowania - aktywny | 35. Poduszka powietrzna kolanowa |
| 5. Asystent ograniczeń prędkości | 36. Poduszki powietrzne boczne kierowcy i pasażera |
| 6. Asystent parkowania aktywny z Parktronic | 37. Poduszki powietrzne czołowe kierowcy i pasażera |
| 7. Asystent utrzymania pasa ruchu, aktywny | 38. Przygotowanie do Car Sharing |
| 8. Asystent znaków drogowych | 39. Przygotowanie do instalacji Live Traffic Information |
| 9. Asystent świateł drogowych, adaptacyjny | 40. Przygotowanie do instalacji radia cyfrowego |
| 10. Czujnik pasów bezpieczeństwa dla pasażerów siedzących z tyłu pojazdu | 41. Przygotowanie do instalacji systemu MBUX Entertainment |
| 11. Dywaniki welurowe | 42. Przygotowanie do instalacji usług nawigacyjnych |
| 12. ESP - układ stabilizacji toru jazdy | 43. Radio cyfrowe |
| 13. Elementy wykończenia wnętrza - szczotkowane aluminium | 44. Roleta przestrzeni ładunkowej EASY-PACK |
| 14. Felgi aluminiowe 20" AMG, 5-podwójnych ramion z ogumieniem (RZV) | 45. Rozszerzone funkcje MBUX |
| 15. Fotele przednie z 4-stopniową regulacją odcinka lędźwiowego | 46. Skrzynia automatyczna 9G-TRONIC |
| 16. Gaśnica | 47. Stylizacja AMG |
| 17. Gniazda USB dodatkowe | 48. System bezprzewodowego ładowania urządzeń mobilnych - przód |
| 18. Gwarancja 2 lata bez limitu kilometrów | 49. System monitorowania ciśnienia w oponach |
| 19. Immobilizer | 50. System monitorowania wnętrza |
| 20. Kamera cofania | 51. System multimedialny MBUX |
| 21. Kierownica wielofunkcyjna, sportowa - skórzana Nappa | 52. System wzywania pomocy Mercedes-Benz |
| 22. Klapa bagażnika EASY-PACK otwierana elektrycznie | 53. Szyby elektrycznie sterowane przód i tył |
| 23. Klimatyzacja automatyczna Thematic - 2 strefowa | 54. Szyby przyciemniane, termoizolacyjne |
| 24. Kokpit z szerokim ekranem | 55. Tapicerka ze sztucznej skóry ARTICO - czarna |
| 25. Lakier uni | 56. Tirefit - zestaw do naprawy opon |
| 26. Lampy LED High Performance | 57. Układ hamulcowy z większymi tarczami hamulcowymi na przedniej osi |
| 27. Logo Mercedes-Benz wyświetlane na podłożu z lusterek bocznych | 58. Usługi Remote Services Premium |
| 28. Lusterka boczne składane elektrycznie | 59. Wspomaganie układu kierowniczego |
| 29. Lusterko wsteczne i lusterko zewnętrzne po stronie kierowcy przyciemniające się automatycznie | 60. Zamek centralny z pilotem |
| 30. Moduł komunikacyjny LTE dla Mercedes connect me | 61. Zawieszenie obniżone ze stalowymi sprężynami |
| 31. Nawigacja na dysku twardym | 62. Zbiornik paliwa o pojemności 85 litrów |

Wyposażenie dealerskie (wybrane elementy)

- | | |
|---|---|
| 1. Asystent ograniczenia prędkości - aktywny | - |
| 2. Domykanie drzwi komfortowe | - |
| 3. Elementy wykończenia wnętrza MANUFAKTUR czarne drewno jesionowe o otwartych porach | - |
| 4. Felgi aluminiowe 21" AMG, wieloramienne z ogumieniem (RWA) | - |
| 5. Fotele przednie wielokonturowe | - |
| Fotele przednie z funkcją podgrzewania Plus | |

Fotele przednie klimatyzowane	
Zaglówki komfortowe z przodu	
6. Fotele przednie z elektrycznie regulowaną głębokością siedziska i zagłówkami	-
7. Hak holowniczy ze stabilizacją przyczepy ESP	-
8. Integracja smartfona	-
Android Auto	
Apple CarPlay	
9. Pakiet Night	-
Szyby przyciemniane, termoizolacyjne	
10. Pakiet Premium Plus	-
Asystent martwego punktu	
System nagłośnienia Burmester surround	
Fotele przednie podgrzewane	
Dach panoramiczny, przesuwany	
Pakiet Air Balance	
Pakiet parkowania z kamerą 360	
Pakiet Keyless-Go Comfort	
11. Stopnie przyprogowe ze stali szlachetnej z elementami gumowymi	-

Wartość bazowa pojazdu

Wartość bazowa pojazdu wg Eurotax (netto) -

Korekty

Pierwsza rejestracja

Przebieg

Wyposażenie

Ogumienie

Inne

Braki uszkodzenia, weryfikacja serwisowa. -

Powyższą wartość określono w oparciu o notowania cen samochodów używanych na rynku polskim Eurotax (baza danych nr 03-2026 POL) z uwzględnieniem parametrów technicznych i rynkowych mających wpływ na wartość pojazdu.

Dla pojazdów zarejestrowanych w Polsce powyższa wartość została określona na dzień sporządzenia wyceny.

Jeżeli pojazd nie jest zarejestrowany w kraju - podana wartość jest wartością hipotetyczną przy założeniu uiszczenia wszelkich opłat i podatków należnych przy wprowadzeniu pojazdu na polski obszar celny.

Wydruk podstawowy bez informacji o wartości pojazdu - ze względu na przeznaczenie dokumentu usunięto w nim wszelkie informacje dotyczące wartości pojazdu, cen wyposażenia, korekt, etc.

Data: 22-03-2026

Rzecznawca DEKRA:
Kacper Sosnowski (WSP)
Andrzej Sosnowski**Dokument wystawiony elektronicznie ważny bez podpisu.**

Pomiar grubości powłoki lakierowej poj.



Nr punktu kontroli	Kontrolowany element	Zmierzony przedział grubości powłoki lakierowej [µm]
1	Pokrywa przednia	do 150
2	Błotnik przedni lewy	do 150
3	Słupek przedni lewy	do 150
4	Drzwi przednie lewe	do 150
5	Dach	do 150
6	Słupek środkowy lewy	do 150
7	Próg lewy	do 150
8	Drzwi tylne lewe	do 150
9	Ściana boczna lewa	do 150
10	Pokrywa/klapa tylna	do 150
11	Ściana boczna prawa	do 150
12	Drzwi tylne prawe	do 150
13	Słupek środkowy prawy	do 150
14	Drzwi przednie prawe	do 150
15	Próg prawy	do 150
16	Słupek przedni prawy	do 150
17	Błotnik przedni prawy	do 150

Opis stanu technicznego

Szczegółowy opis stanu technicznego zawarto w Opisie stanu technicznego załączonym do niniejszej ekspertyzy.

Uwagi ogólne - dot. wyceny

Dokumenty pojazdu

Przedstawiono następujące dokumenty pojazdu:

ksero pozwolenia czasowego

Podczas oględzin przedstawiono do wglądu książkę serwisową, a jej nr podano poniżej:
elektroniczna

Informacja dotycząca pochodzenia pojazdu

Brak wiarygodnych danych.

Dodatkowe uwagi dotyczące sam. osobowego:

Nie dotyczy.

Jazda próbna

Przeprowadzono próbę ruchową pojazdu.

Jazda próbna w pełnym zakresie niemożliwa. Poniżej podano komentarz:
ograniczenia placowe

Badanie poprawności i/lub budowy numerów identyfikacyjnych/seryjnych obiektu:

Nie badano.

Weryfikacja prawdziwości danych obiektu, w tym roku produkcji i innych.

Nie przeprowadzono - przyjęto wg okazanych dokumentów i wskazanych źródeł.

Zabezpieczenia przeciwkradzieżowe

fabryczne

- Nie weryfikowano odczytanego stanu drogomierza z zapisami w urządzeniach elektronicznych pojazdu.
- Niniejsza ekspertyza służy wyłącznie do oszacowania wartości rynkowej przedmiotu wyceny i nie może być wykorzystywana do żadnego innego celu, niż wymieniony powyżej. Wycena nie może stanowić podstawy do oceny cech i stanu wycenianego obiektu przy jego zakupie.
- Rzeczoznawca nie bierze na siebie odpowiedzialności za wady ukryte (prawne i fizyczne) oraz ewentualne skutki wynikające z dalszego użytkowania przedmiotu wyceny, a także za skutki wykorzystania samej wyceny.
- Powyższa wycena nie jest szczegółową ekspertyzą stanu technicznego przedmiotu wyceny i za taką nie może być uznawana, w szczególności nie może być traktowana jako gwarancja sprzedaży przedmiotu wyceny za oszacowaną wartość.
- Niniejsza wycena nie może być publikowana w całości w jakimkolwiek dokumencie bez zgody wykonawców i bez uzgodnienia z nimi formy i treści takiej publikacji.
- Wycenę przeprowadzono w oparciu o dostarczoną dokumentację oraz badanie organoleptyczne wycenianego obiektu. Nie prowadzono badań diagnostycznych oraz weryfikacji warsztatowej przedmiotu wyceny.

- Niniejsza wycena została sporządzona na podstawie oględzin wycenianego przedmiotu w warunkach występujących w miejscu jego udostępnienia.

Uwagi do zlecenia - dot. wyceny

Kluczyki

TAK

1

Uwagi Rzeczoznawcy - dot. wyceny

Dostarczono ksero pozwolenia czasowego. Rysy na samochodzie. Informacja sprawdzić okładziny hamulcowe. Przegląd wymagany od 30333km. Mocno zużyte tylne opony. Odpryski na szybie czołowej.

Rzeczoznawca dokonał oględzin pojazdu w warunkach parkingowych, co mogło ograniczyć pełną ocenę jego stanu technicznego. Dodatkowo, jeżeli jazda próbna została przeprowadzona (informacje w treści raportu), to wykonano ją w warunkach parkingowych, z niewielką prędkością, co może nie odzwierciedlać pełnych warunków eksploatacyjnych. Istnieje możliwość, że w innych okolicznościach ujawnią się dodatkowe uszkodzenia lub usterki, których nie można było wykryć podczas obecnych oględzin. Zalecamy zatem skorzystanie z możliwości oględzin pojazdu we własnym zakresie lub w Autoryzowanej Stacji Obsługi danej marki, co pozwoli na pełniejszą weryfikację stanu technicznego pojazdu przed udziałem w aukcji."

Zastrzeżenia ograniczające - dot. wyceny

Nie weryfikowano szczegółowo stanu układu napędowego, zawieszenia, kierowniczego, hamulcowego oraz wydechowego. Ocena została wykonana bez użycia podnośnika i specjalistycznego sprzętu diagnostycznego, nie dokonywano demontażu osłon i innych elementów. Ocena określa ogólny stan pojazdu na dzień oględzin w miejscu jego udostępnienia, nie może być zatem traktowana jako kompleksowa ocena stanu technicznego. Specyfikacja wg. programu operacyjnego w zakresie wyposażenia standardowego i dodatkowego nie gwarantuje zgodności ze stanem faktycznym w zakresie możliwym do ustalenia przez rzeczoznawcę podczas oględzin pojazdu. Pomiar grubości powłoki lakierowej wykonano w miejscach możliwych do ich wykonania pomiary nie gwarantują oryginalności poszczególnych elementów poddanych ocenie.

- W Ocenie/Raporcie uwzględniono niesprawności, uszkodzenia, braki itp., które były możliwe do stwierdzenia organoleptycznego, w warunkach oględzin (z uwzględnieniem: stanu czystości pojazdu, warunków atmosferycznych, oświetlenia itd.) oraz bez weryfikacji serwisowej, bez dostępu do spodu pojazdu, bez specjalistycznego sprzętu diagnostycznego (w tym bez diagnostyki komputerowej), bez jazdy próbnej wykonanej w warunkach drogowych z obciążeniem.
- W ramach Oceny/Raportu nie weryfikowano odczytanego stanu drogomierza z zapisami w urządzeniach elektronicznych pojazdu.
- Rzeczoznawca nie bierze na siebie odpowiedzialności za wady ukryte (prawne i fizyczne) oraz ewentualne skutki wynikające z dalszego użytkowania przedmiotu oceny, a także za skutki wykorzystania samej oceny.
- Podane przedziały grubości powłoki lakierowej, dotyczą punktów pomiarowych. Nie mogą być traktowane jako gwarancja, że grubość powłoki lakierowej w innych punktach nie wykracza poza te przedziały.
- Zawarte w niniejszej Ocenie/Raporcie informacje (w tym dotyczące wyposażenia) służą jedynie ogólnym celom informacyjnym. Ocena/Raport nie może być zatem traktowana jako oferta w rozumieniu przepisów Kodeksu Cywilnego oraz opisu towaru ani zapewnienia w rozumieniu art. 4 Ustawy z dnia 27 lipca 2002 roku o szczególnych warunkach sprzedaży konsumenckiej.

- Niniejsza Ocena/Raport nie jest szczegółową oceną stanu technicznego.

Ocenę/Raport wykonano w kierunku ujawnienia uszkodzeń nieakceptowanych z punktu widzenia właściwego przewodnika zwrotu pojazdu lub innych ustaleń ze Zleceniodawcą. Tym samym Ocena/Raport może nie ujmować typowych zużyć i uszkodzeń eksploatacyjnych.

DOKUMENTACJA FOTOGRAFICZNA



Fot. 1.
Przekątna przednia lewa



Fot. 2.
Przód

DOKUMENTACJA FOTOGRAFICZNA



Fot. 3.
Przekątna przednia prawa



Fot. 4.
Bok prawy z przodu

DOKUMENTACJA FOTOGRAFICZNA



Fot. 5.
Bok prawy z tyłu



Fot. 6.
Przekątna tylna prawa

DOKUMENTACJA FOTOGRAFICZNA



Fot. 7.
Tyl



Fot. 8.
Przekątna tylna lewa

DOKUMENTACJA FOTOGRAFICZNA



Fot. 9.
Bok lewy z tyłu



Fot. 10.
Bok lewy z przodu

DOKUMENTACJA FOTOGRAFICZNA



Fot. 11.
Próg lewy (widok od przodu)



Fot. 12.
Próg prawy (widok od przodu)

DOKUMENTACJA FOTOGRAFICZNA



Fot. 13.
Spód pojazdu przód



Fot. 14.
Spód pojazdu tył

DOKUMENTACJA FOTOGRAFICZNA



Fot. 15.
Tarcza hamulcowa przednia prawa



Fot. 16.
Tarcza hamulcowa tylna prawa

DOKUMENTACJA FOTOGRAFICZNA



Fot. 17.
Tarcza hamulcowa tylna lewa



Fot. 18.
Tarcza hamulcowa przednia lewa

DOKUMENTACJA FOTOGRAFICZNA



Fot. 19.
Bagażnik



Fot. 20.
Koło zapasowe

DOKUMENTACJA FOTOGRAFICZNA



Fot. 21.
Komora silnika

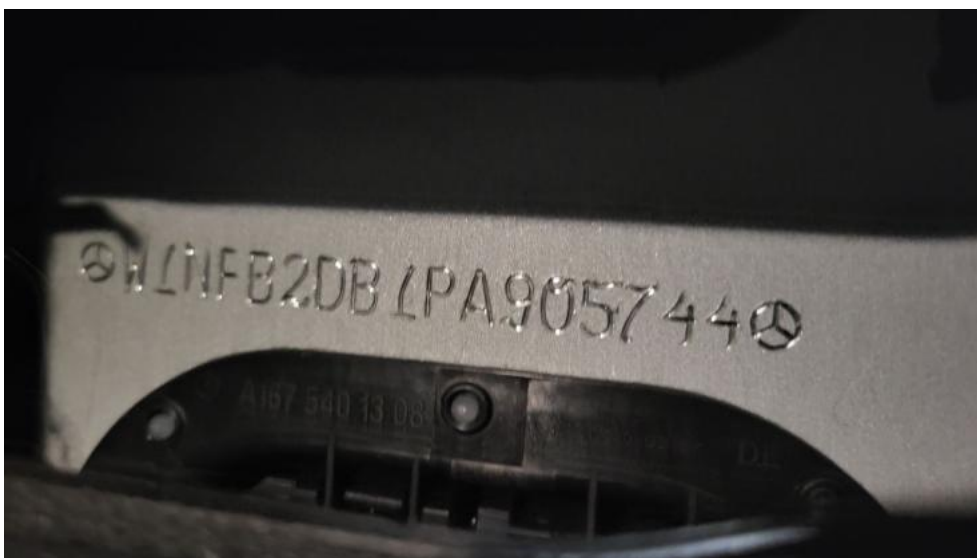

Fot. 22.
Numer identyfikacyjny

DOKUMENTACJA FOTOGRAFICZNA



Fot. 23.
Tabliczka znamionowa



Fot. 24.
Zestaw wskaźników - przebieg

DOKUMENTACJA FOTOGRAFICZNA



Fot. 25.
Widok przez otwarte drzwi przednie lewe



Fot. 26.
Kierownica z lewej strony

DOKUMENTACJA FOTOGRAFICZNA



Fot. 27.
Widok przez otwarte drzwi tylne lewe



Fot. 28.
Widok z tylnej kanapy na deskę rozdż.

DOKUMENTACJA FOTOGRAFICZNA



Fot. 29.
Konsola środkowa



Fot. 30.
Tunel środkowy

DOKUMENTACJA FOTOGRAFICZNA



Fot. 31.
Kierownica (na wprost)



Fot. 32.
Książka serwisowa – dane

DOKUMENTACJA FOTOGRAFICZNA



Fot. 33.
Książka serwisowa – ostatni przegląd

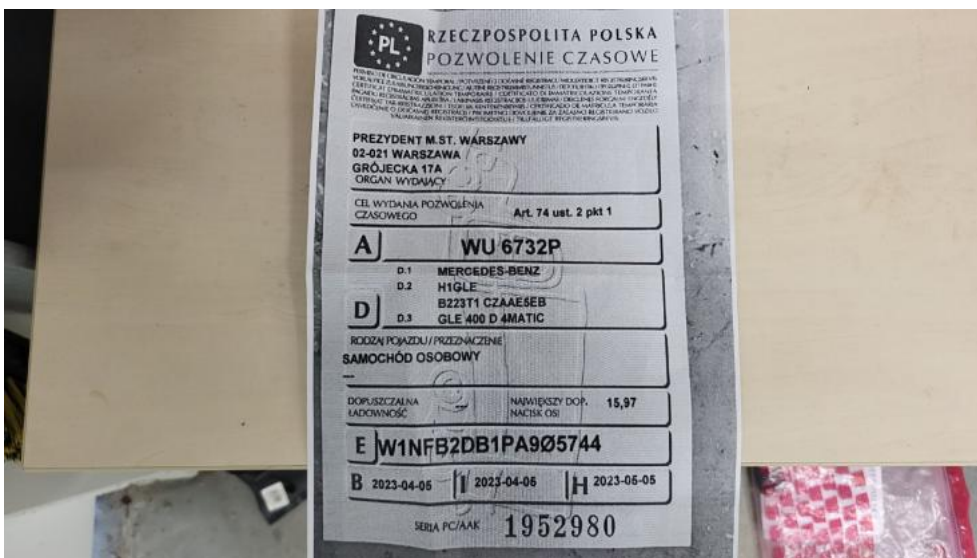

Fot. 34.
Dow. rej. ksero Str. 1

DOKUMENTACJA FOTOGRAFICZNA

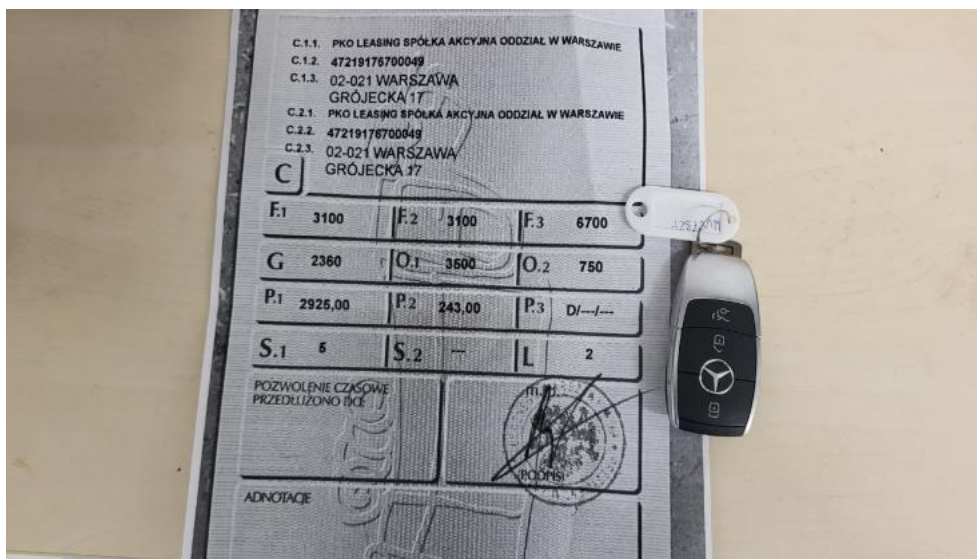

Fot. 35.
Dow. Rej. ksero Str.2 i klucze



Fot. 36.
Instrukcje

DOKUMENTACJA FOTOGRAFICZNA



Fot. 37.
Zdjęcie do protokołu



Fot. 38.
Zdjęcie do protokołu

DOKUMENTACJA FOTOGRAFICZNA



Fot. 39.
Zdjęcie do protokołu



Fot. 40.
Zdjęcie do protokołu

DOKUMENTACJA FOTOGRAFICZNA

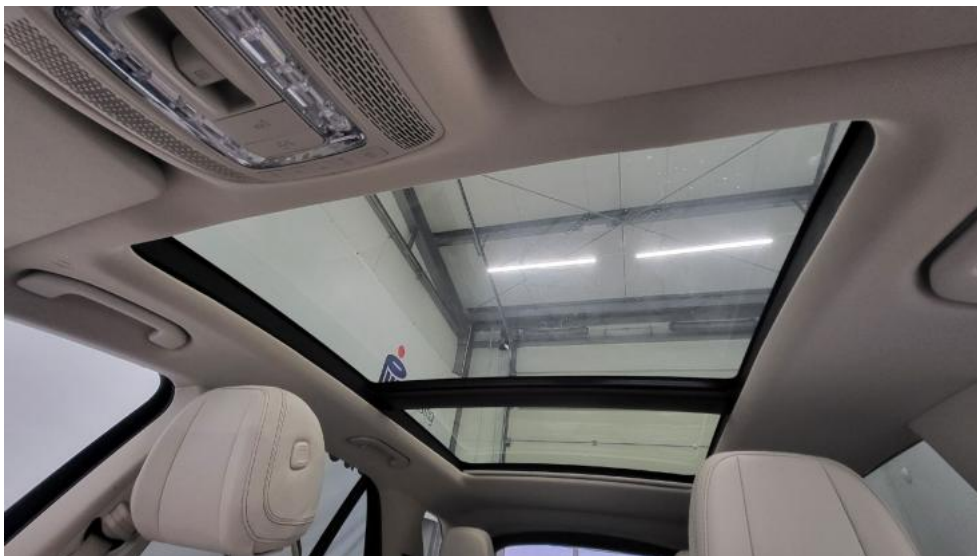

Fot. 41.
Zdjęcie do protokołu



Fot. 42.
Zdjęcie do protokołu

DOKUMENTACJA FOTOGRAFICZNA



Fot. 43.
Pokrywa komory silnika - Wgniecenie/odkształcenie 1



Fot. 44.
Zderzak - Rysa/odprysk 1

DOKUMENTACJA FOTOGRAFICZNA



Fot. 45.
Zderzak - Rysa/odprysk 2



Fot. 46.
Zderzak - Pęknięcie/rozerwanie 1

DOKUMENTACJA FOTOGRAFICZNA



Fot. 47.
Felga aluminiowa przednia P - Rysa/odprysk 1



Fot. 48.
Drzwi przednie P - Rysa/odprysk 1

DOKUMENTACJA FOTOGRAFICZNA



Fot. 49.
Drzwi przednie P - Wgniecenie/odkształcenie 1



Fot. 50.
Drzwi tylne P - Rysa/odprysk 1

DOKUMENTACJA FOTOGRAFICZNA



Fot. 51.
Drzwi tylne P - Wgniecenie/odkształcenie 1



Fot. 52.
Felga aluminiowa tylna P - Rysa/odprysk 1

DOKUMENTACJA FOTOGRAFICZNA



Fot. 53.

Listwa krawędzi błotnika tyl P - Rysa/odprysk 1



Fot. 54.

Spojler zderzaka tylnego - Rysa/odprysk 1

DOKUMENTACJA FOTOGRAFICZNA



Fot. 55.
Zderzak tylny - Rysa/odprysk 1



Fot. 56.
Zderzak tylny - Rysa/odprysk 2

DOKUMENTACJA FOTOGRAFICZNA



Fot. 57.
Felga aluminiowa tylna L - Rysa/odprysk 1

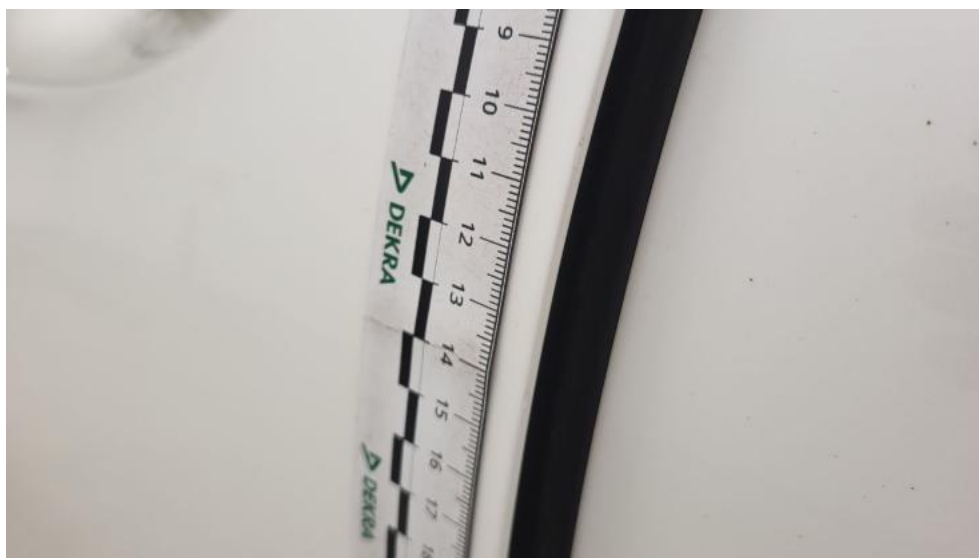

Fot. 58.
Drzwi przed L - Rysa/odprysk 1

DOKUMENTACJA FOTOGRAFICZNA



Fot. 59.
Drzwi przed L - Wgniecenie/odkształcenie 1



Fot. 60.
Drzwi tylne L - Rysa/odprysk 1

DOKUMENTACJA FOTOGRAFICZNA



Fot. 61.
Felga Aluminiowa przednia L - Rysa/odprysk 1



Fot. 62.
Podłokietnik środkowy przedni - Inne 1

DOKUMENTACJA FOTOGRAFICZNA



Fot. 63.
Fotel prz. lew. - Inne 1



Fot. 64.
Fotel prz. praw. - Wgniecenie/odkształcenie 1

DOKUMENTACJA FOTOGRAFICZNA



Fot. 65.
Kanapa tyl. - Inne 1



Fot. 66.
Osłona p/słoneczna lewa - Inne 1

DOKUMENTACJA FOTOGRAFICZNA



Fot. 67.
Osłona p/słoneczna prawa - Inne 1



Fot. 68.
Wykładzina(y) słupka przedniego L - Inne 1

DOKUMENTACJA FOTOGRAFICZNA



Fot. 69.
Wykładzina(y) słupka środkowego P - Inne 1

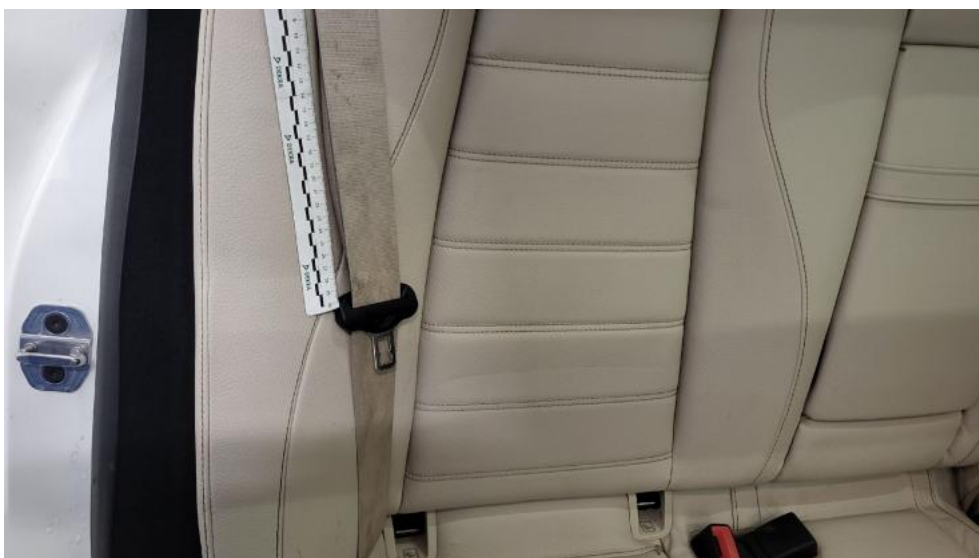

Fot. 70.
Pas bezpieczeństwa tylny prawy - Inne 1

DOKUMENTACJA FOTOGRAFICZNA



Fot. 71.
Wykładzina podłogi bagażnika - Pęknięcie/rozerwanie 1



Fot. 72.
Wykładzina pokrywy tylnej - Rysa/odprysk 1

DOKUMENTACJA FOTOGRAFICZNA



Fot. 73.
Wykładzina przestrzeni bagażowej - Inne 1



Fot. 74.
Wykładzina przestrzeni bagażowej - Inne 2