

DEKRA's commission No. : PKOL(W)/LODZ/25063/26/03/20
commission/ damage No. : 23/003951
Date of commission: 20-03-2026

DEKRA Poland - Headquarters
02-673 Warszawa, ul. Konstruktorska 12A

Client :

PKO Leasing SA
Świętokrzyska 36
00-116 Warszawa

Expert:

Kacper Sosnowski (WSP)
DEKRA Polska - współpraca O/Warszawa
Andrzej Sosnowski
DEKRA Polska - Centrala

NOTE:

Due to the use of the document it was removed from it any information relating to the value of the vehicle, the price of equipment, adjustments, etc..

Vehicle data

Group of objects (Eurotax)	cars
EC code (Eurotax)	0111162
Manufacturer	FORD
Model	S-MAX 15-19
Type / version	S-MAX 2.0 TDCi 4WD Titanium Po
Body type	VAN
Number of doors / seats	5/5
Curb weight [kg]	1734
Gross vehicle weight [kg]	2615
Wheelbase 1/2	2850
Engine type	Automatic ignition
Pollution reduction system	DPF
Engine capacity [ccm]	1997
Engine Power [hp/kW]	180/132
Gearbox	automatic
Registration /record No.	GD5F456
VIN / serial number	WF0JXXWPCJGY82107
Date of first registration	27-12-2016
Date of next. tech. test	13-01-2027
Year of manufacture	2016 (year has been verified with the manufacturer's base)
Readout [km]	181 783 (read)
Body color / type of coating	black/UNI

Tyres

axle	Wheel	Manufacturer, type	Size	Measured profile
Front	right	VREDESTEIN, WINTRAC PRO+	235/55 17 103V	6,0 mm
	left	VREDESTEIN, WINTRAC PRO+	235/55 17 103V	6,0 mm
back	right	VREDESTEIN, WINTRAC PRO+	235/55 17 103V	7,0 mm
	left	VREDESTEIN, WINTRAC PRO+	235/55 17 103V	7,0 mm

Standard equipment by Eurotax

- | | |
|---|---|
| 1. 3 single seats middle | 26. Leather steering wheel, Steering wheel manually adjustable |
| 2. Acoustic windows | 27. Light alloy wheels from 17" |
| 3. Antilock-Brake-System (ABS) | 28. Luggage compartment cover |
| 4. Armrest (s) front, Storage facilities in general | 29. Lumbar adjust passenger |
| 5. Automated High-beam assist | 30. Lumbar adjust passenger, Passenger seat with adjustable inclination |
| 6. Automatic dimlight activation | 31. Mirror: others, Storage facilities in general |
| 7. Bluetooth interface, CD-player, Hands-free system, iPod Interface, On board monitor, Radio, USB in | 32. On board monitor |
| 8. Child lock electric | 33. Other |
| 9. Cruise control | 34. Other |
| 10. Distribution of braking force electronically | 35. Other |
| 11. Driver airbag, Head airbags front, Passenger airbag, Side airbag driver and passenger | 36. Other |
| 12. Driver knee airbag | 37. Power steering |
| 13. Driver seat electrically adjustable, Driver seat height adjustable | 38. Power windows front, Power windows rear |
| 14. Dualzone automatic climate control | 39. Rain sensor |
| 15. ESP (Electronical Stabilizing Program), Power assisted brakes, Traction control | 40. Rear-view mirror autodimming |
| 16. Exterior design: other | 41. Remote controlled central locking |
| 17. Floor mat | 42. Roll over protection system |
| 18. Headrests front | 43. Sport seats front |
| 19. Heated seat driver, Heated seat passenger | 44. Start/Stop system |
| 20. Interior lights: other accessories | 45. Storage facilities in general |
| 21. Interior lights: other accessories | 46. Textile upholstery |
| 22. Keyless go | 47. Tie-down ring |
| 23. LED Daytime running lights | 48. Uni-Lackierung |
| 24. Lane control assistant | 49. Windscreen heating, Windscreen wash-nozzle heated |
| 25. Leather gearshifter/switch | |

Dealer's equipment (selected items)

- | | |
|--|---|
| 1. Electric tailgate | - |
| 2. LED front dim light | - |
| Lusterko wsteczne przyciemniające się automatycznie | |
| Reflektory w technologii Ford Dynamic LED | |
| Czujnik deszczu aktywujący wycieraczki | |
| 3. Park Distance Control front, Park Distance Control rear, Rear view camera | - |
| Kamera ułatwiająca parkowanie tyłem | |
| Czujniki odległości przy parkowaniu, przód i tył | |

Base value of the vehicle

Base value of the vehicle by Eurotax (net)

CorrectionsFirst registrationMileageEquipmentTyresOther

Current market situation -
Earlier repairs -
Braki uszkodzenia, stan -

Above figure was estimated on the basis of price quotations of used cars on the Polish market Eurotax (database number 03-2026 POL) with regard to technical and market parameters affecting the value of the vehicle.

Basic print without information about the vehicle's value - duey to use of the document any information relating to the value of the vehicle, the price of equipment, adjustments, etc.. were removed

Date: 25-03-2026

DEKRA's expert:
Kacper Sosnowski (WSP)
Andrzej Sosnowski

Document issued electronically valid without signature.

Measurement of thickness of the vehicle lacquer coating

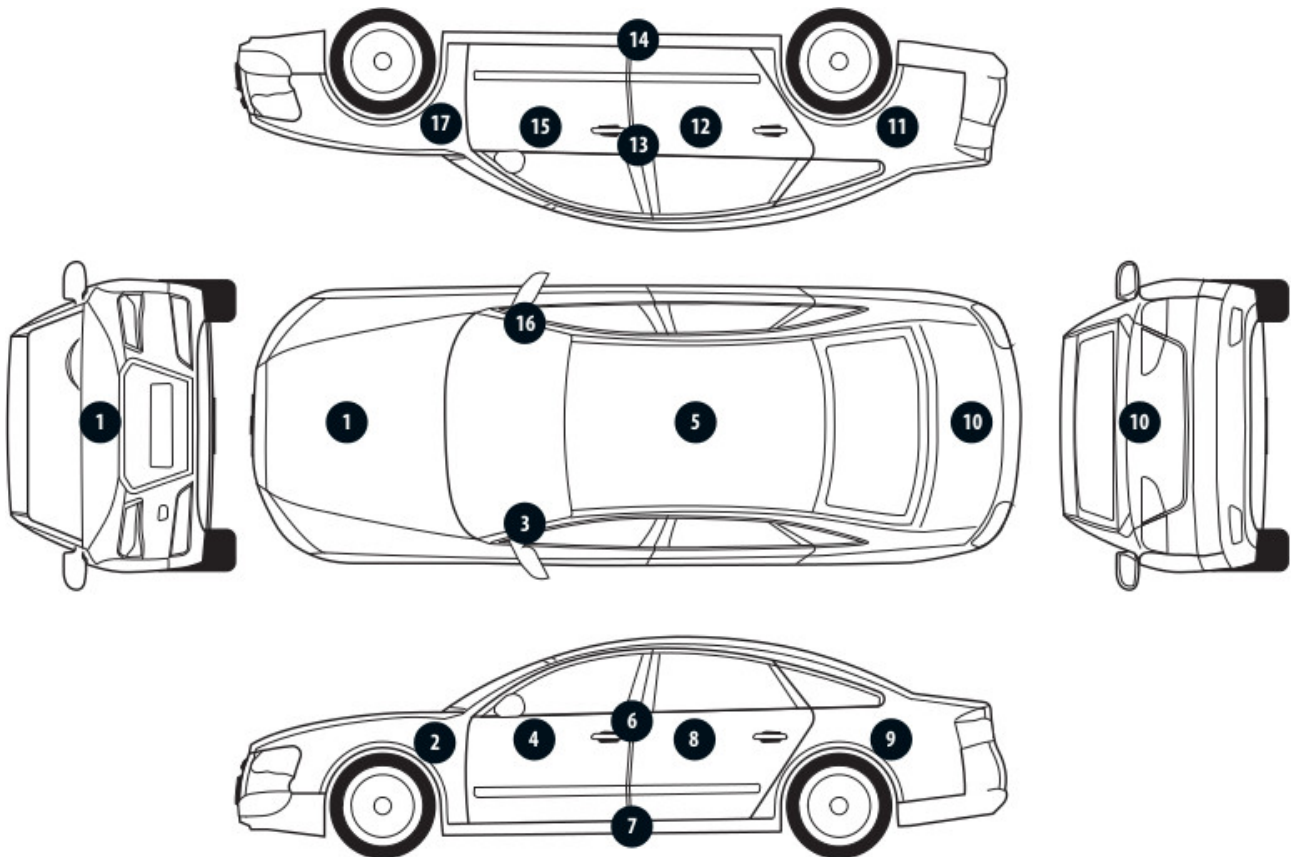

No. of controlled item	Controlled item	Measured range of thickness of the lacquer coat [μm]
1	Front cover	to 150
2	Front left fender	to 150
3	Left front pillar	to 150
4	Front left door	to 150
5	Roof	to 150
6	Left middle pillar	to 150
7	Right side sill	to 150
8	Left rear door	to 150
9	Rear left fender	to 150
10	Cover/lid	to 150
11	Right rear fender	150 - 300
12	Right rear door	150 - 200
13	Right middle pillar	to 150
14	Right side sill	to 150
15	Front right door	150 - 200
16	Right front pillar	to 150
17	Front right fender	to 150

Description of the technical condition

A detailed description of the technical condition contains in Description of the technical condition attached to following expertise.

General comments - regarding valuation**Vehicle documents**

Presented the following documents of the vehicle:

ksero dowodu rejestracyjnego

During the inspection the service book was presented and its number is given below:

.

Information concerning the origin of the vehicle

Lack of reliable data.

Anti-theft protection - immobilizer

- as a result of the inspection of the vehicle found no malfunctions of the immobilizer in the extent possible to determine during the inspection of the vehicle in the non- workshop conditions.

Anti-theft protection - other:

not found

Additional comments on the car:

Not applicable.

Test drive

Test drive of the vehicle was conducted. Test drive in the full extent is not possible. Comment below:
ograniczenia placowe

Checking of the correctness and / or construction of identification / serial numbers of the object:

Not tested

Verification of the accuracy of the object data, including year of production, and other.

Not conducted - adopted according to the documents presented and indicated sources.

- The read odometer status has not been verified with records in electronic equipment of the vehicle.
- This expertise is used exclusively to estimate the market value of the item pricing and can not be used for any purpose other than those mentioned above.
- An expert assumes no responsibility for hidden defects (legal and physical) and the possible consequences arising from the continuing use of the subject of valuation, and for the consequences of using the same valuation.
- The above pricing is not an expertise of the technical condition of the subject of valuation and as such can not be considered, in particular, can not be treated as a guarantee for the sales subject of the valuation for estimated value.
- This evaluation may not be published as whole in any document without consent of its executors and without their consent as to the form and contents of such publication.
- The evaluation has been carried out basing on delivered documentation and organoleptic examination of

the assessed object. No diagnostic examination has been carried out, nor any workshop verification of the assessed object.

- This expertise has been issued basing on inspection of the assessed object in conditions ruling in its availability location.

Comments to the commission - regarding valuation

Kluczyki

TAK

1

Expert comments - regarding valuation

Rysy na samochodzie. Braki półki bagażnika. Poziom płynu układu chłodniczego poniżej minimum. Dostarczono ksero dowodu rejestracyjnego. Aktualne badania techniczne wpisane z CEPIK. Odpryski na szybie czołowej. Widoczne wady lakiernicze.

Rzeczoznawca dokonał oględzin pojazdu w warunkach parkingowych, co mogło ograniczyć pełną ocenę jego stanu technicznego. Dodatkowo, jeżeli jazda próbna została przeprowadzona (informacje w treści raportu), to wykonano ją w warunkach parkingowych, z niewielką prędkością, co może nie odzwierciedlać pełnych warunków eksploatacyjnych. Istnieje możliwość, że w innych okolicznościach ujawnią się dodatkowe uszkodzenia lub usterki, których nie można było wykryć podczas obecnych oględzin. Zalecamy zatem skorzystanie z możliwości oględzin pojazdu we własnym zakresie lub w Autoryzowanej Stacji Obsługi danej marki, co pozwoli na pełniejszą weryfikację stanu technicznego pojazdu przed udziałem w aukcji."

Restrictive disclaimer - regarding valuation

Nie weryfikowano szczegółowo stanu układu napędowego, zawieszenia, kierowniczego, hamulcowego oraz wydechowego. Ocena została wykonana bez użycia podnośnika i specjalistycznego sprzętu diagnostycznego, nie dokonywano demontażu osłon i innych elementów. Ocena określa ogólny stan pojazdu na dzień oględzin w miejscu jego udostępnienia, nie może być zatem traktowana jako kompleksowa ocena stanu technicznego. Specyfikacja wg. programu operacyjnego w zakresie wyposażenia standardowego i dodatkowego nie gwarantuje zgodności ze stanem faktycznym w zakresie możliwym do ustalenia przez rzeczoznawcę podczas oględzin pojazdu.

Pomiar grubości powłoki lakierowej wykonano w miejscach możliwych do ich wykonania pomiary nie gwarantują oryginalności poszczególnych elementów poddanych ocenie.

- W Ocenie/Raporcie uwzględniono niesprawności, uszkodzenia, braki itp., które były możliwe do stwierdzenia organoleptycznego, w warunkach oględzin (z uwzględnieniem: stanu czystości pojazdu, warunków atmosferycznych, oświetlenia itd.) oraz bez weryfikacji serwisowej, bez dostępu do spodu pojazdu, bez specjalistycznego sprzętu diagnostycznego (w tym bez diagnostyki komputerowej), bez jazdy próbnej wykonanej w warunkach drogowych z obciążeniem.
- W ramach Oceny/Raportu nie weryfikowano odczytanego stanu drogomierza z zapisami w urządzeniach elektronicznych pojazdu.
- Rzeczoznawca nie bierze na siebie odpowiedzialności za wady ukryte (prawne i fizyczne) oraz ewentualne skutki wynikające z dalszego użytkowania przedmiotu oceny, a także za skutki wykorzystania samej oceny.

- Podane przedziały grubości powłoki lakierowej, dotyczą punktów pomiarowych. Nie mogą być traktowane jako gwarancja, że grubość powłoki lakierowej w innych punktach nie wykracza poza te przedziały.
- Zawarte w niniejszej Ocenie/Raporcie informacje (w tym dotyczące wyposażenia) służą jedynie ogólnym celom informacyjnym. Ocena/Raport nie może być zatem traktowana jako oferta w rozumieniu przepisów Kodeksu Cywilnego oraz opisu towaru ani zapewnienia w rozumieniu art. 4 Ustawy z dnia 27 lipca 2002 roku o szczególnych warunkach sprzedaży konsumenckiej.
- Niniejsza Ocena/Raport nie jest szczegółową oceną stanu technicznego.

Ocenę/Raport wykonano w kierunku ujawnienia uszkodzeń nieakceptowanych z punktu widzenia właściwego przewodnika zwrotu pojazdu lub innych ustaleń ze Zleceniodawcą. Tym samym Ocena/Raport może nie ujmować typowych zużyć i uszkodzeń eksploatacyjnych.

PHOTOGRAPHIC DOCUMENTATION



Photo 1.
Przekątna przednia lewa



Photo 2.
Przód

PHOTOGRAPHIC DOCUMENTATION



Photo 3.
Przekątna przednia prawa



Photo 4.
Bok prawy z przodu

PHOTOGRAPHIC DOCUMENTATION



Photo 5.
Bok prawy z tyłu



Photo 6.
Przekątna tylna prawa

PHOTOGRAPHIC DOCUMENTATION



Photo 7.
Tył



Photo 8.
Przekątna tylna lewa

PHOTOGRAPHIC DOCUMENTATION



Photo 9.
Bok lewy z tyłu



Photo 10.
Bok lewy z przodu

PHOTOGRAPHIC DOCUMENTATION



Photo 11.
Próg lewy (widok od przodu)

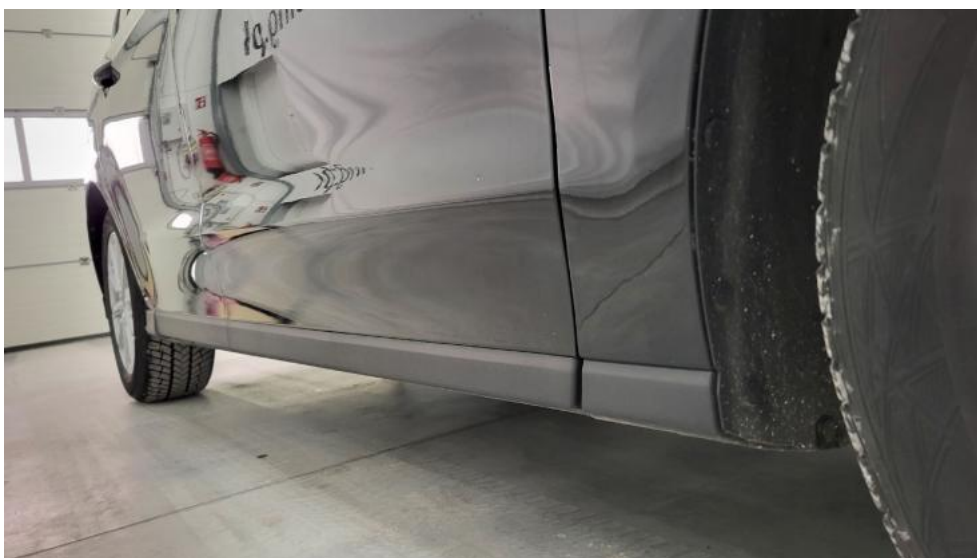

Photo 12.
Próg prawy (widok od przodu)

PHOTOGRAPHIC DOCUMENTATION



Photo 13.
Spód pojazdu przód



Photo 14.
Spód pojazdu tył

PHOTOGRAPHIC DOCUMENTATION



Photo 15.

Tarcza hamulcowa przednia prawa



Photo 16.

Tarcza hamulcowa tylna prawa

PHOTOGRAPHIC DOCUMENTATION



Photo 17.
Tarcza hamulcowa tylna lewa



Photo 18.
Tarcza hamulcowa przednia lewa

PHOTOGRAPHIC DOCUMENTATION



Photo 19.
Bagażnik



Photo 20.
Koło zapasowe

PHOTOGRAPHIC DOCUMENTATION



Photo 21.
Komora silnika



Photo 22.
Numer identyfikacyjny

PHOTOGRAPHIC DOCUMENTATION



Photo 23.
Tabliczka znamionowa



Photo 24.
Zestaw wskaźników - przebieg

PHOTOGRAPHIC DOCUMENTATION



Photo 25.

Widok przez otwarte drzwi przednie lewe



Photo 26.

Kierownica z lewej strony

PHOTOGRAPHIC DOCUMENTATION



Photo 27.

Widok przez otwarte drzwi tylne lewe



Photo 28.

Widok z tylnej kanapy na deskę rozdz.

PHOTOGRAPHIC DOCUMENTATION



Photo 29.
Konsola środkowa



Photo 30.
Tunel środkowy

PHOTOGRAPHIC DOCUMENTATION

Photo 31.
Kierownica (na wprost)

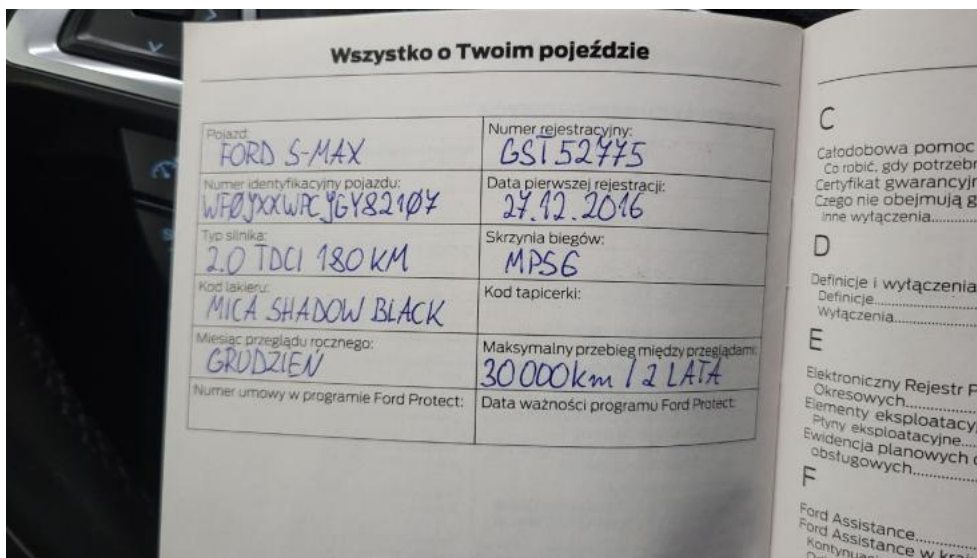

Photo 32.
Książka serwisowa – dane

PHOTOGRAPHIC DOCUMENTATION

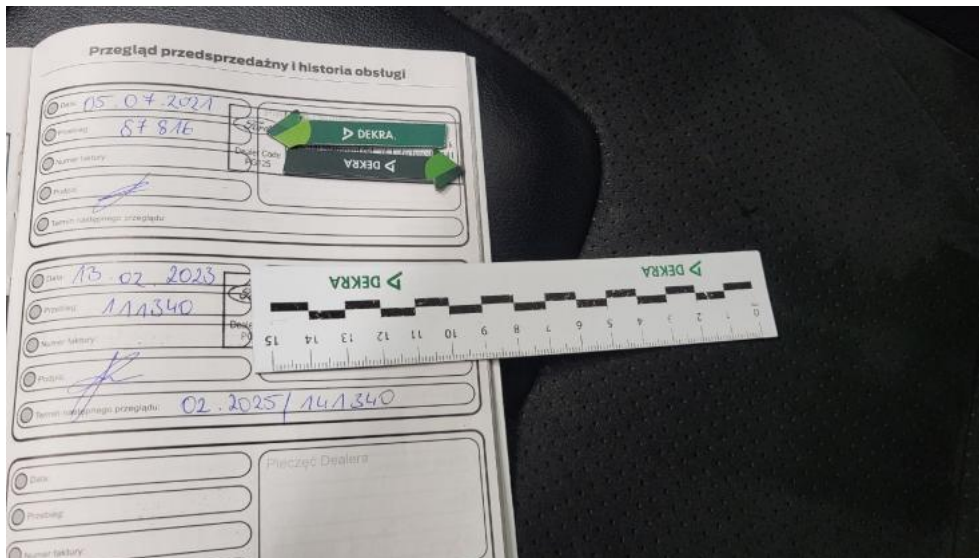

Photo 33.
Książka serwisowa – ostatni przegląd

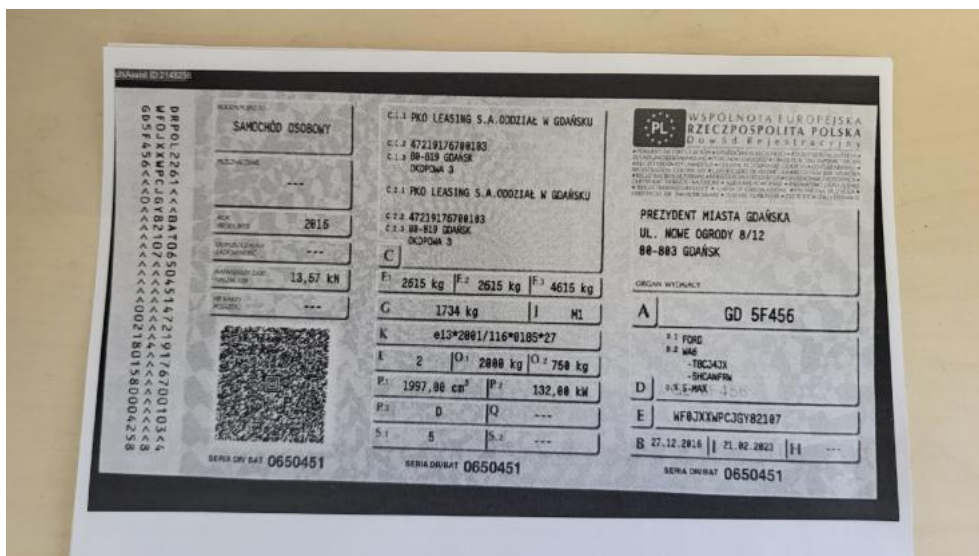

Photo 34.
Dow. rej. ksero Str. 1

PHOTOGRAPHIC DOCUMENTATION



Photo 35.
Dow. Rej. ksero Str.2 i klucze

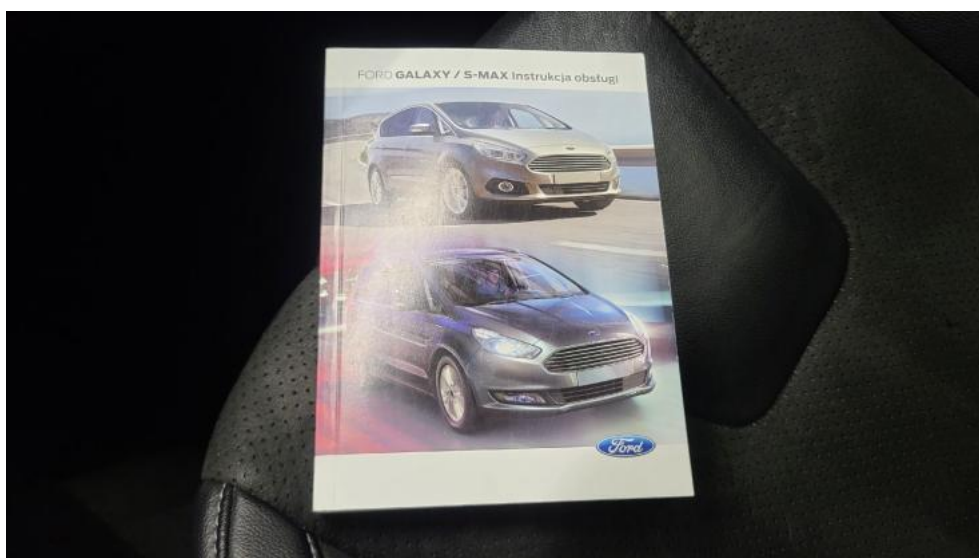

Photo 36.
Instrukcje

PHOTOGRAPHIC DOCUMENTATION



Photo 37.
Zdjęcie do protokołu

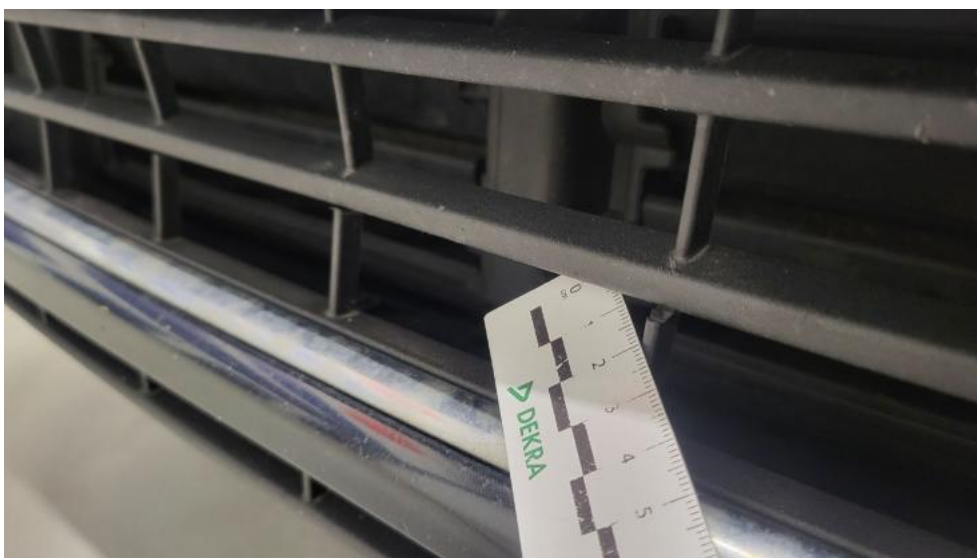

Photo 38.
Kratka zderzaka prz. - Pęknięcie/rozerwanie 1

PHOTOGRAPHIC DOCUMENTATION



Photo 39.
Pokrywa komory silnika - zdjęcie poglądowe 1



Photo 40.
Pokrywa komory silnika - Rysa/odprysk 1

PHOTOGRAPHIC DOCUMENTATION

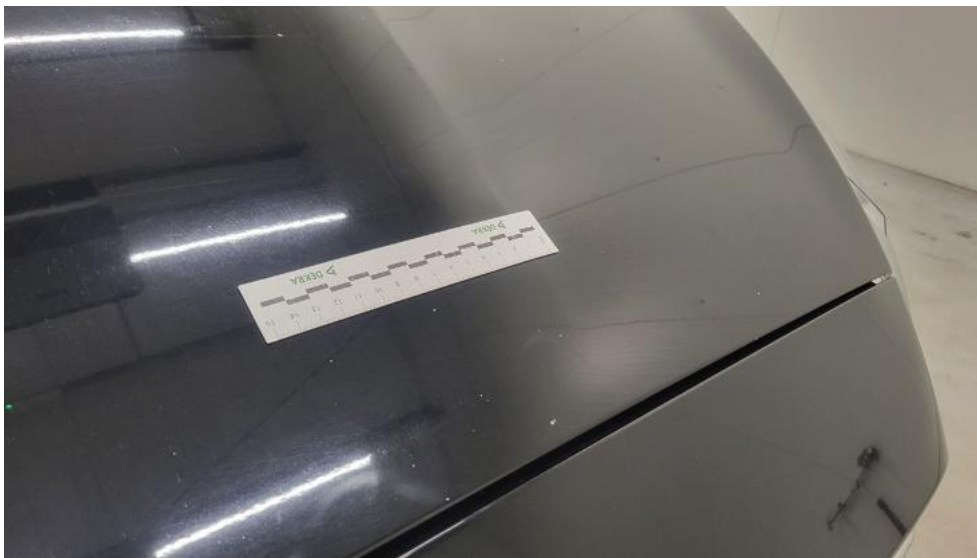

Photo 41.

Pokrywa komory silnika - Rysa/odprysk 2



Photo 42.

Pokrywa komory silnika - Wgniecenie/odkształcenie 1

PHOTOGRAPHIC DOCUMENTATION

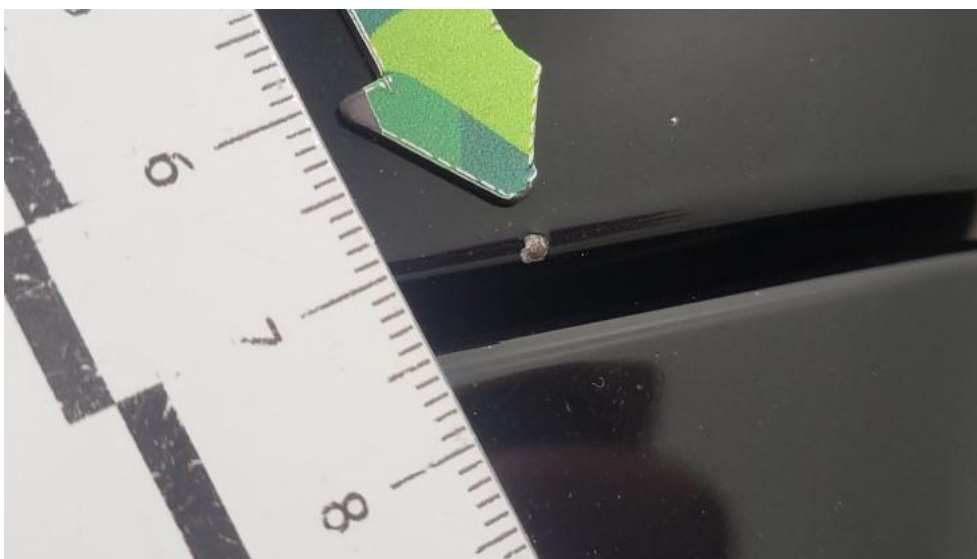

Photo 43.

Pokrywa komory silnika - Inne 1



Photo 44.

Szyba czołowa - Rysa/odprysk 1

PHOTOGRAPHIC DOCUMENTATION



Photo 45.
Uszczelka/listwa szyby czołowej - Rysa/odprysk 1



Photo 46.
Zderzak - Rysa/odprysk 1

PHOTOGRAPHIC DOCUMENTATION



Photo 47.
Zderzak - Rysa/odprysk 2



Photo 48.
Zderzak() - Rysa/odprysk 3

PHOTOGRAPHIC DOCUMENTATION



Photo 49.

Błotnik przedni P - Wgniecenie/odkształcenie 1



Photo 50.

Felga aluminiowa przednia P - Rysa/odprysk 1

PHOTOGRAPHIC DOCUMENTATION



Photo 51.
Reflektor P - Rysa/odprysk 1



Photo 52.
Drzwi przednie P - zdjęcie poglądowe 1

PHOTOGRAPHIC DOCUMENTATION



Photo 53.

Drzwi przednie P - Rysa/odprysk 1



Photo 54.

Drzwi przednie P - Wgniecenie/odkształcenie 1

PHOTOGRAPHIC DOCUMENTATION

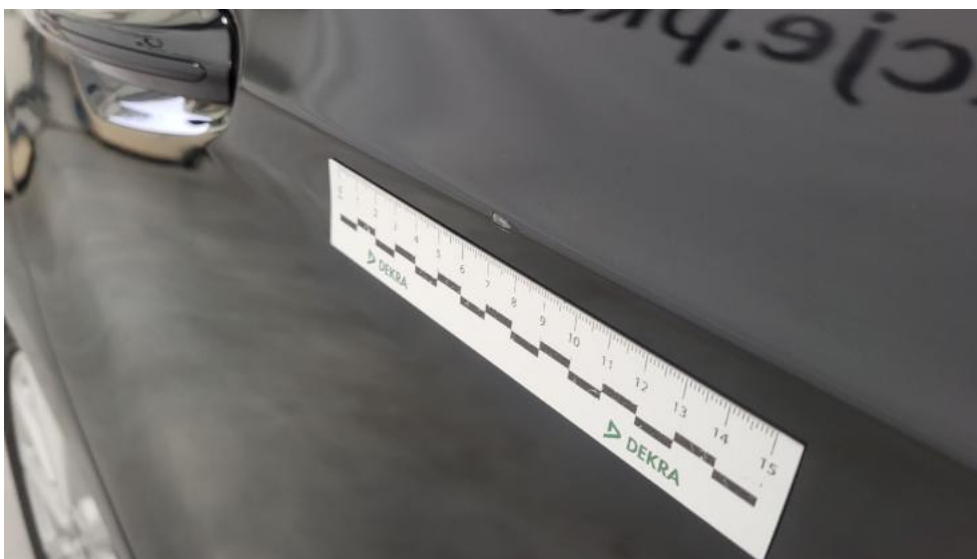

Photo 55.

Drzwi tylne P - Rysa/odprysk 1

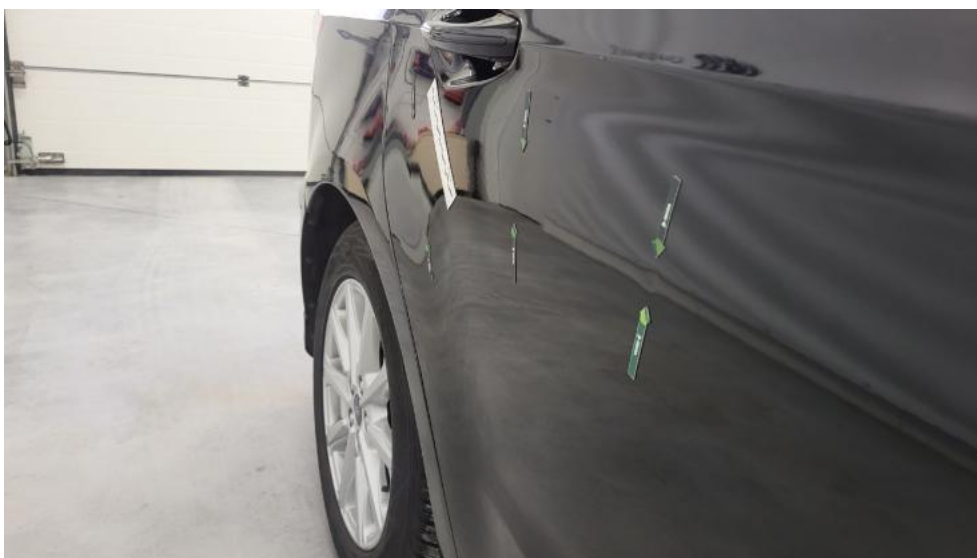

Photo 56.

Drzwi tylne P - Wgniecenie/odkształcenie 1

PHOTOGRAPHIC DOCUMENTATION



Photo 57.
Lusterko zew P - Rysa/odprysk 1



Photo 58.
Próg P - Rysa/odprysk 1

PHOTOGRAPHIC DOCUMENTATION



Photo 59.
Próg P - Wgniecenie/odkształcenie 1



Photo 60.
Słupek przedni P - Wgniecenie/odkształcenie 1

PHOTOGRAPHIC DOCUMENTATION



Photo 61.

Błotnik tylny P / Ściana boczna P - zdjęcie pogładowe 1



Photo 62.

Błotnik tylny P / Ściana boczna P - Wgniecenie/odkształcenie 1

PHOTOGRAPHIC DOCUMENTATION



Photo 63.
Błotnik tylny P / Ściana boczna P - Wgniecenie/odkształcenie 2

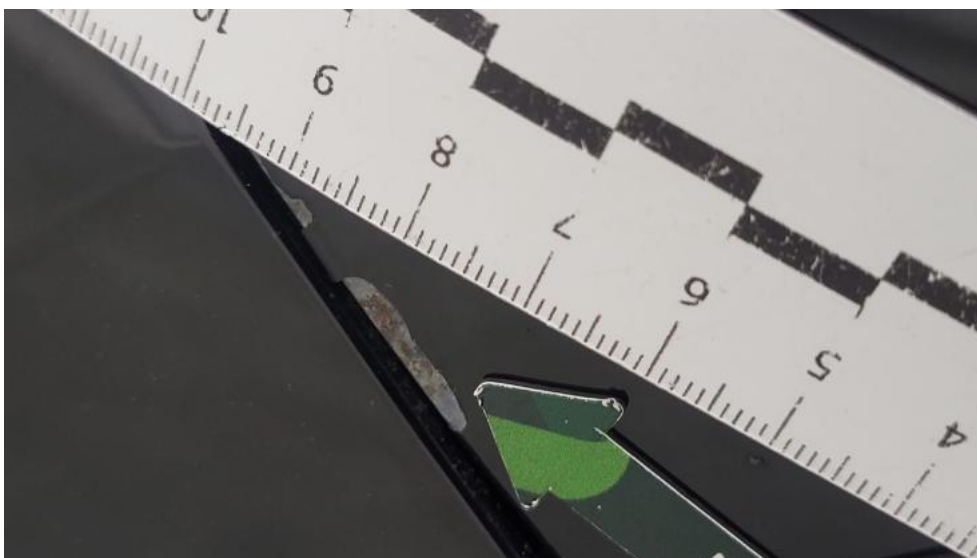

Photo 64.
Błotnik tylny P / Ściana boczna P - Inne 1

PHOTOGRAPHIC DOCUMENTATION



Photo 65.

Pokrywy bagażnika - Rysa/odprysk 1



Photo 66.

Pokrywy bagażnika - Wgniecenie/odkształcenie 1

PHOTOGRAPHIC DOCUMENTATION



Photo 67.
Pokrywy bagażnika - Wgniecenie/odkształcenie 2



Photo 68.
Pokrywy bagażnika - Inne 1

PHOTOGRAPHIC DOCUMENTATION

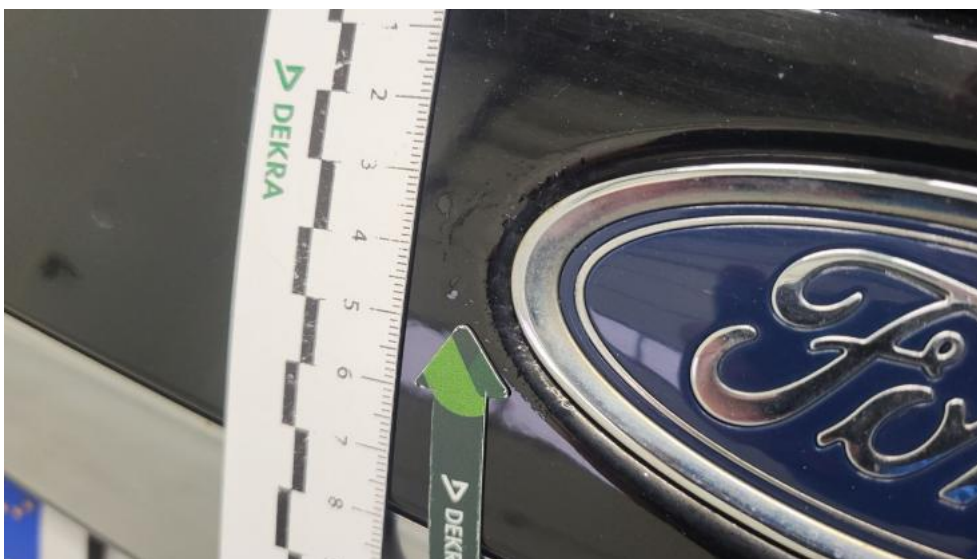

Photo 69.
Pokrywy bagażnika - Inne 2



Photo 70.
Szyba tylna - Rysa/odprysk 1

PHOTOGRAPHIC DOCUMENTATION



Photo 71.

Zderzak tylny - Rysa/odprysk 1



Photo 72.

Zderzak tylny - Rysa/odprysk 2

PHOTOGRAPHIC DOCUMENTATION



Photo 73.
Zderzak tylny() - Rysa/odprysk 3



Photo 74.
Dach - zdjęcie poglądowe 1

PHOTOGRAPHIC DOCUMENTATION



Photo 75.
Dach - Wgniecenie/odkształcenie 1

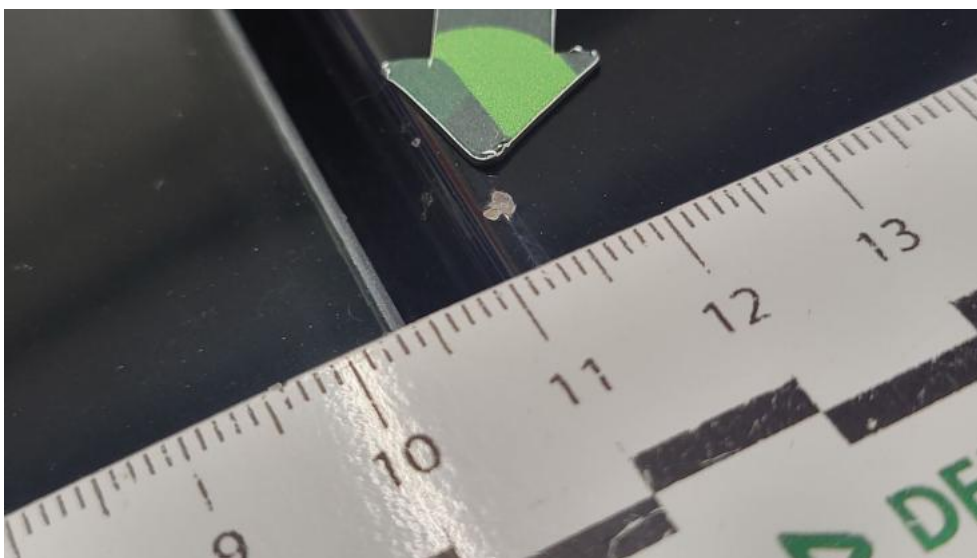

Photo 76.
Dach - Inne 1

PHOTOGRAPHIC DOCUMENTATION



Photo 77.
Błotnik tylny L / Ściana boczna L - Wgniecenie/odkształcenie 1



Photo 78.
Drzwi przed L - Rysa/odprysk 1

PHOTOGRAPHIC DOCUMENTATION



Photo 79.
Drzwi przed L - Wgniecenie/odkształcenie 1



Photo 80.
Drzwi tylne L - Rysa/odprysk 1

PHOTOGRAPHIC DOCUMENTATION



Photo 81.
Drzwi tylne L - Wgniecenie/odkształcenie 1



Photo 82.
Próg L - Rysa/odprysk 1

PHOTOGRAPHIC DOCUMENTATION



Photo 83.
Próg L - Wgniecenie/odkształcenie 1



Photo 84.
Słupek przedni L - Rysa/odprysk 1

PHOTOGRAPHIC DOCUMENTATION



Photo 85.

Błotnik przedni L - Wgniecenie/odkształcenie 1



Photo 86.

Nadkole przednie L - Pęknięcie/rozerwanie 1

PHOTOGRAPHIC DOCUMENTATION



Photo 87.

Gałka dźwigni zmiany biegów - Rysa/odprysk 1



Photo 88.

Fotel prz. praw. - zdjęcie poglądowe 1

PHOTOGRAPHIC DOCUMENTATION



Photo 89.

Fotel prz. praw. - Pęknięcie/rozerwanie 1



Photo 90.

Kanapa tyl. - Inne 1

PHOTOGRAPHIC DOCUMENTATION



Photo 91.
Kanapa tyl. - Inne 2

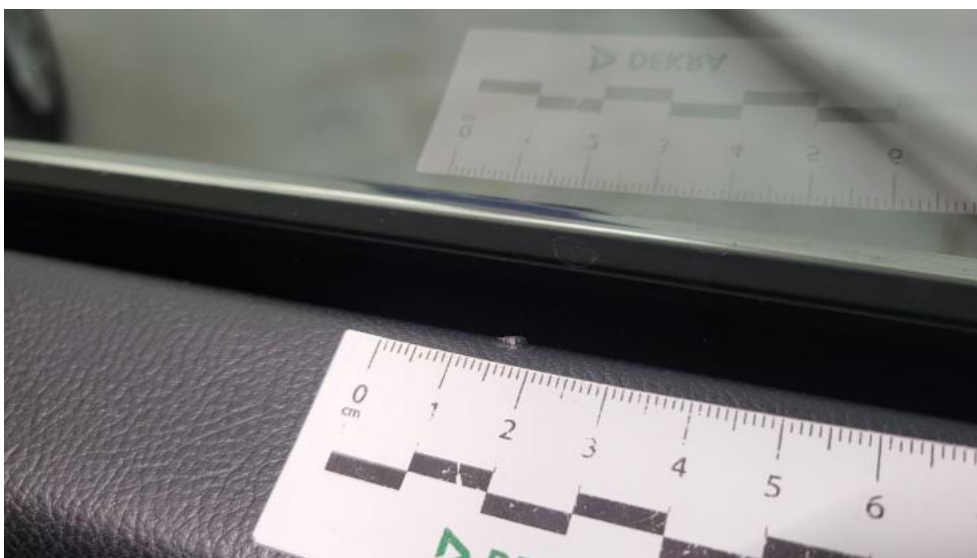

Photo 92.
Tapicerka drzwi tylnych P - Pęknięcie/rozerwanie 1

PHOTOGRAPHIC DOCUMENTATION

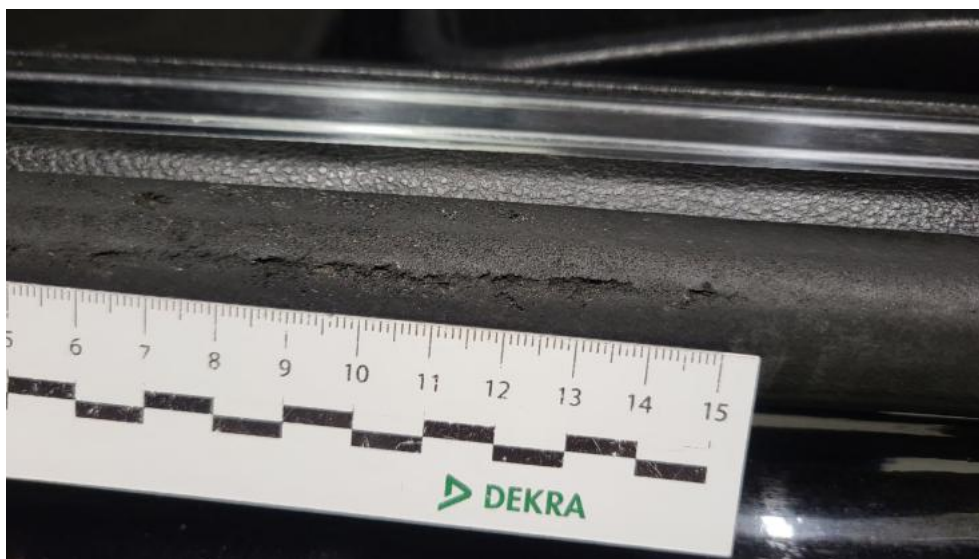

Photo 93.
Uszczelka drzwi przednich L - Rysa/odprysk 1



Photo 94.
Podsufitka - Inne 1

PHOTOGRAPHIC DOCUMENTATION



Photo 95.
Podsufitka - Inne 2



Photo 96.
Podsufitka() - Inne 3

PHOTOGRAPHIC DOCUMENTATION



Photo 97.

Wykładzina(y) słupka przedniego L - Inne 1



Photo 98.

Wykładzina(y) słupka przedniego P - Inne 1

PHOTOGRAPHIC DOCUMENTATION



Photo 99.
Półka/roleta tylna - Inne 1

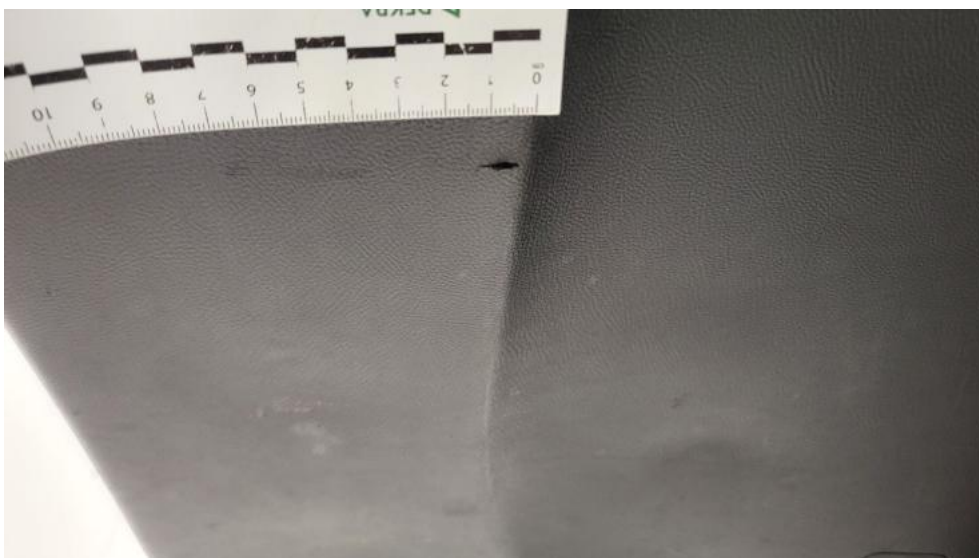

Photo 100.
Wykładzina pokrywy tylnej - Rysa/odprysk 1

PHOTOGRAPHIC DOCUMENTATION



Photo 101.

Wykładzina przestrzeni bagażowej - Rysa/odprysk 1



Photo 102.

Wykładzina przestrzeni bagażowej - Rysa/odprysk 2