

Nr zlecenia DEKRA: PKOL(W)/LODZ/24122/26/03/18  
Nr zlecenia/szkody: 24/014924  
Data zlecenia: 18-03-2026

**DEKRA Polska - Centrala**  
02-673 Warszawa, ul. Konstruktorska 12A

**Zleceniodawca:**

PKO Leasing SA  
Świętokrzyska 36  
00-116 Warszawa

**Rzeczoznawcy:**

**Kacper Sosnowski (WSP)**  
DEKRA Polska - współpraca O/Warszawa  
**Andrzej Sosnowski**  
DEKRA Polska - Centrala

**UWAGA:**

Ze względu na przeznaczenie dokumentu usunięto w nim wszelkie informacje dotyczące wartości pojazdu, cen wyposażenia, korekt, etc.

**Dane pojazdu**

Grupa obiektów (Eurotax)	samochody terenowe
Kod EC (Eurotax)	0141941
Producent	FORD
Model	Kuga 20-24
Typ/wersja	Kuga 2.5P PHEV FWD ST-Line X
Rodzaj nadwozia	KOM
Liczba drzwi/liczba miejsc	5/5
Masa własna [kg]	1769
Dopuszczalna masa całkowita [kg]	2320
Rozstaw osi 1/2	2710
Rodzaj silnika	z zapłonem iskrowym
Układ oczyszczana spalin	GPF
Pojemność silnika [ccm]	2483
Moc silnika [KM/kW]	152/112
Skrzynia biegów	automatyczna
Nr rejestracyjny	NO275CF
VIN	WF0FXXWPMHPC37806
Data 1. rejestracji	28-02-2023
Data nast. bad. techn.	28-02-2026
Rok produkcji	2023
Stan licznika [km]	67 630 (odczytany)
Kolor nadwozia/rodzaj powłoki	grafitowy/2-warstwowy metalizowany

**Ogumienie**

Oś	Koło	Producent, typ	Rozmiar	Profil zmierzony
przednia	prawe	CONTINENTAL, PREMIUM CONTACT 6	225/55 19 103V	2,0 mm
	lewe	CONTINENTAL, PREMIUM CONTACT 6	225/55 19 103V	2,0 mm
tylna	prawe	CONTINENTAL, PREMIUM CONTACT 6	225/55 19 103V	4,0 mm
	lewe	CONTINENTAL, PREMIUM CONTACT 6	225/55 19 103V	4,0 mm

Wyposażenie standardowe wg Eurotax

1. Blokada zamków tylnych drzwi – uniemożliwiająca otwarcie od środka przez dzieci
2. Centralny zamek – sterowany pilotem
3. Czujniki odległości przy parkowaniu - przód
4. Czujniki odległości przy parkowaniu - tył
5. Drzwi bagażnika – zamykane/ otwierane elektrycznie i bezdotykowo
6. Dywaniki podłogowe w stylizacji ST-Line, z przodu i z tyłu
7. ESC - Elektroniczny układ stabilizacji toru jazdy
8. Emblemat ST-Line
9. Felgi aluminiowe 18", z wykończeniem w kolorze Rock Metallic, z ogumieniem 225/60
10. Ford KeyFree - system centralnego zamka z kluczem elektronicznym
11. Ford MyKey - funkcja programowania i przypisania właściwości kluczykowi
12. FordPass Connect z modemem GSM (zdalne sterowanie zamkami, Live Traffic, lokalizacja pojazdu)
13. Fotel kierowcy regulowany elektrycznie w 10 kierunkach
14. Fotel kierowcy – elektryczna regulacja podparcia odcinka lędźwiowego
15. Fotel pasażera regulowany manualnie w 6 kierunkach
16. Fotel pasażera z regulacją odcinka lędźwiowego
17. Fotele przednie - styl sportowy
18. Gniazda USB oraz USB-C z tyłu konsoli centralnej
19. Gniazdko 12V w bagażniku
20. Hamulec pokolizyjny
21. Hamulec postojowy elektryczny
22. Immobiliser PATS
23. Kamera cofania
24. Kanapa tylna przesuwana, składana, dzielona w proporcji 60:40, z regulacją pochylenia oparc
25. Kierownica wykończona skórą, spłaszczona w dolnej części
26. Kieszenie w oparciach foteli przednich
38. Osłona elastyczna przestrzeni bagażowej, mocowana za drugim rzędem siedzeń
39. Oświetlenie wnętrza diodami LED z elementami nastrojowego oświetlenia
40. Pakiet stylizacyjny nadwozia ST-Line - zderzaki, nakładki, listwy progowe i boczne w kolorze nadwozia
41. Podsufitka ciemna
42. Poduszki powietrzne czołowe i boczne dla kierowcy i pasażera, kurtyny powietrzne przód i tył
43. Przycisk Ford Power - uruchamianie pojazdu za pomocą przycisku
44. Radio SYNC 3, DAB+, nawigacja, B&O, wys 8" i 12.3", Applink, ACP, AA, Bluetooth, 10 głoś., USB, ster. z kierow.
45. Reflektory automatyczne – włączające się automatycznie w zależności od poziomu natężenia światła
46. Reflektory statyczne LED, zawierają światła przeciwmgielne LED
47. Relingi bagażnika dachowego – z wykończeniem w kolorze czarnym
48. Spoiler tylny
49. System ABS z elektronicznym układem podziału siły hamowania (EBD)
50. System Pre-Collision Assist zapobiegający kolizjom z pojazdami, pieszymi i rowerzystami (do 120 km/h)
51. System automatycznego sterowania światłami drogowymi (Auto High Beam)
52. System monitorowania ciśnienia w oponach (TPMS)
53. System wspomagający utrzymanie pojazdu na pasie ruchu (LKA)
54. System wyboru trybów jazdy (Normalny, Eko, Sportowy, Śliska nawierzchnia, Głęboki śnieg/Piasek)
55. Szyby boczne w przednich drzwiach – z dodatkową warstwą akustyczną
56. Szyby przednie i tylne elektrycznie sterowane (opuszczane-podnoszone jednym przyciśnięciem)
57. Szyby tylne dodatkowo przyciemniane
58. Tapicerka częściowo skórzana ciemna Raptan łączona ze skórą ekologiczną Sensico
59. Tempomat
60. Tylna kanapa ze składanym podłokietnikiem na środku, z uchwytami na kubki
61. Układ poprawiający stabilność na zakrętach (TVC)
62. Układ ułatwiający ruszanie na wzniesieniach (HSA)
63. Wspomaganie układu kierowniczego elektryczne (EPAS)

- |   |   |
|---|---|
| 27. Klimatyzacja elektroniczna, dwustrefowa z automatyczną regulacją temperatury (DEATC)              | 64. Wycieraczka szyby tylnej  |
| 28. Kolumna kierownicy z regulacją w dwóch płaszczyznach  | 65. Wycieraczki automatyczne z czujnikiem deszczu   |
| 29. Komputer pokładowy  | 66. Wyłącznik poduszki powietrznej pasażera   |
| 30. Konsola centralna z podłokietnikiem   | 67. Wyświetlacz na tablicy zegarów - 12.3" kolorowy, konfigurowalny                                     |
| 31. Lakier zwykły Blazer Blue   | 68. Zaczepy do mocowania bagażu   |
| 32. Lusterka boczne - obudowy lakierowane w kolorze nadwozia  | 69. Zawieszenie sportowe  |
| 33. Lusterka boczne sterowane, podgrzewane i składane elektrycznie, z lampkami oświetlającymi podłoże | 70. Zestaw do naprawy przebitej opony   |
| 34. Lusterko wsteczne przyciemniające się automatycznie   | 71. Światła awaryjnego hamowania - pulsujące światła stop, włączające się podczas gwałtownego hamowania |
| 35. Mocowania do fotelika dziecięcego ISOFIX na tylnej kanapie  | 72. Światła przeciwmgielne LED  |
| 36. Nagrzewnica dodatkowa - elektryczna   | 73. Światła tylne - częściowo w technologii LED   |
| 37. Obramowania szyb bocznych w kolorze czarnym   |   |

#### Wyposażenie dealerskie (wybrane elementy)

- |   |   |
|---|---|
| 1. Lakier metalizowany Solar Silver ..... | - |
| 2. Pakiet Winter .....                    | - |
| Fotele przednie podgrzewane               |   |
| Kierownica ogrzewana                      |   |
| Szyba przednia podgrzewana (Quicklear)    |   |
| Fotele tylne podgrzewane                  |   |

#### **Wartość bazowa pojazdu**

Wartość bazowa pojazdu wg Eurotax (netto) .....

#### **Korekty**

##### Pierwsza rejestracja

##### Przebieg

##### Wyposażenie

##### Ogumienie

Inne

Regularność przeglądów serwisowych ..... -  
Uszkodzenia, stan ..... -  
Aktualna sytuacja rynkowa ..... -

Powyższą wartość określono w oparciu o notowania cen samochodów używanych na rynku polskim Eurotax (baza danych nr 03-2026 POL) z uwzględnieniem parametrów technicznych i rynkowych mających wpływ na wartość pojazdu.

Dla pojazdów zarejestrowanych w Polsce powyższa wartość została określona na dzień sporządzenia wyceny.

Jeżeli pojazd nie jest zarejestrowany w kraju - podana wartość jest wartością hipotetyczną przy założeniu uiszczenia wszelkich opłat i podatków należnych przy wprowadzeniu pojazdu na polski obszar celny.

Wydruk podstawowy bez informacji o wartości pojazdu - ze względu na przeznaczenie dokumentu usunięto w nim wszelkie informacje dotyczące wartości pojazdu, cen wyposażenia, korekt, etc.

Data: 24-03-2026

Rzecznik DEKRA:  
Kacper Sosnowski (WSP)  
Andrzej Sosnowski

**Dokument wystawiony elektronicznie ważny bez podpisu.**

Pomiar grubości powłoki lakierowej poj.



Nr punktu kontroli	Kontrolowany element	Zmierzony przedział grubości powłoki lakierowej [µm]
1	Pokrywa przednia	do 150
2	Błotnik przedni lewy	do 150
3	Słupek przedni lewy	do 150
4	Drzwi przednie lewe	do 150
5	Dach	do 150
6	Słupek środkowy lewy	do 150
7	Próg lewy	do 150
8	Drzwi tylne lewe	do 150
9	Ściana boczna lewa	do 150
10	Pokrywa/klapa tylna	do 150
11	Ściana boczna prawa	do 150
12	Drzwi tylne prawe	do 150
13	Słupek środkowy prawy	do 150
14	Drzwi przednie prawe	do 150
15	Próg prawy	do 150
16	Słupek przedni prawy	do 150
17	Błotnik przedni prawy	do 150

Opis stanu technicznego

Szczegółowy opis stanu technicznego zawarto w Opisie stanu technicznego załączonym do niniejszej ekspertyzy.

Uwagi ogólne - dot. wyceny**Dokumenty pojazdu**

Przedstawiono następujące dokumenty pojazdu:

ksero pozwolenia czasowego

Podczas oględzin nie przedstawiono do wglądu książki serwisowej pojazdu.

**Informacja dotycząca pochodzenia pojazdu**

Brak wiarygodnych danych.

**Dodatkowe uwagi dotyczące sam. osobowego:**

Nie dotyczy.

**Jazda próbna**

Przeprowadzono próbę ruchową pojazdu.

Jazda próbna w pełnym zakresie niemożliwa. Poniżej podano komentarz:

ograniczenia placowe

**Badanie poprawności i/lub budowy numerów identyfikacyjnych/seryjnych obiektu:**

Nie badano.

**Weryfikacja prawdziwości danych obiektu, w tym roku produkcji i innych.**

Nie przeprowadzono - przyjęto wg okazanych dokumentów i wskazanych źródeł.

**Zabezpieczenia przeciwkradzieżowe**

fabryczne

- Nie weryfikowano odczytanego stanu drogomierza z zapisami w urządzeniach elektronicznych pojazdu.
- Niniejsza ekspertyza służy wyłącznie do oszacowania wartości rynkowej przedmiotu wyceny i nie może być wykorzystywana do żadnego innego celu, niż wymieniony powyżej. Wycena nie może stanowić podstawy do oceny cech i stanu wycenianego obiektu przy jego zakupie.
- Rzeczoznawca nie bierze na siebie odpowiedzialności za wady ukryte (prawne i fizyczne) oraz ewentualne skutki wynikające z dalszego użytkowania przedmiotu wyceny, a także za skutki wykorzystania samej wyceny.
- Powyższa wycena nie jest szczegółową ekspertyzą stanu technicznego przedmiotu wyceny i za taką nie może być uznawana, w szczególności nie może być traktowana jako gwarancja sprzedaży przedmiotu wyceny za oszacowaną wartość.
- Niniejsza wycena nie może być publikowana w całości w jakimkolwiek dokumencie bez zgody wykonawców i bez uzgodnienia z nimi formy i treści takiej publikacji.
- Wycenę przeprowadzono w oparciu o dostarczoną dokumentację oraz badanie organoleptyczne wycenianego obiektu. Nie prowadzono badań diagnostycznych oraz weryfikacji warsztatowej przedmiotu wyceny.
- Niniejsza wycena została sporządzona na podstawie oględzin wycenianego przedmiotu w warunkach

występujących w miejscu jego udostępnienia.

---

Uwagi do zlecenia - dot. wyceny

**Kluczki**

TAK

2

---

Uwagi Rzecznawcy - dot. wyceny

Dostarczono ksero pozwolenia czasowego. Rysy na samochodzie. Poziom płynu układu chłodniczego poniżej minimum. Informacja bateria kluczyka rozładowana. Informacja wymiana oleju konieczna. Odpryski na szybie czołowej.

Rzecznawca dokonał oględzin pojazdu w warunkach parkingowych, co mogło ograniczyć pełną ocenę jego stanu technicznego. Dodatkowo, jeżeli jazda próbna została przeprowadzona (informacje w treści raportu), to wykonano ją w warunkach parkingowych, z niewielką prędkością, co może nie odzwierciedlać pełnych warunków eksploatacyjnych. Istnieje możliwość, że w innych okolicznościach ujawnią się dodatkowe uszkodzenia lub usterki, których nie można było wykryć podczas obecnych oględzin. Zalecamy zatem skorzystanie z możliwości oględzin pojazdu we własnym zakresie lub w Autoryzowanej Stacji Obsługi danej marki, co pozwoli na pełniejszą weryfikację stanu technicznego pojazdu przed udziałem w aukcji.”

Zastrzeżenia ograniczające - dot. wyceny

Nie weryfikowano szczegółowo stanu układu napędowego, zawieszenia, kierowniczego, hamulcowego oraz wydechowego. Ocena została wykonana bez użycia podnośnika i specjalistycznego sprzętu diagnostycznego, nie dokonywano demontażu osłon i innych elementów. Ocena określa ogólny stan pojazdu na dzień oględzin w miejscu jego udostępnienia, nie może być zatem traktowana jako kompleksowa ocena stanu technicznego. Specyfikacja wg. programu operacyjnego w zakresie wyposażenia standardowego i dodatkowego nie gwarantuje zgodności ze stanem faktycznym w zakresie możliwym do ustalenia przez rzeczoznawcę podczas oględzin pojazdu. Pomiar grubości powłoki lakierowej wykonano w miejscach możliwych do ich wykonania pomiary nie gwarantują oryginalności poszczególnych elementów poddanych ocenie.

- W Ocenie/Raporcie uwzględniono niesprawności, uszkodzenia, braki itp., które były możliwe do stwierdzenia organoleptycznego, w warunkach oględzin (z uwzględnieniem: stanu czystości pojazdu, warunków atmosferycznych, oświetlenia itd.) oraz bez weryfikacji serwisowej, bez dostępu do spodu pojazdu, bez specjalistycznego sprzętu diagnostycznego (w tym bez diagnostyki komputerowej), bez jazdy próbnej wykonanej w warunkach drogowych z obciążeniem.
- W ramach Oceny/Raporu nie weryfikowano odczytanego stanu drogomierza z zapisami w urządzeniach elektronicznych pojazdu.
- Rzecznawca nie bierze na siebie odpowiedzialności za wady ukryte (prawne i fizyczne) oraz ewentualne skutki wynikające z dalszego użytkowania przedmiotu oceny, a także za skutki wykorzystania samej oceny.
- Podane przedziały grubości powłoki lakierowej, dotyczą punktów pomiarowych. Nie mogą być traktowane jako gwarancja, że grubość powłoki lakierowej w innych punktach nie wykracza poza te przedziały.
- Zawarte w niniejszej Ocenie/Raporcie informacje (w tym dotyczące wyposażenia) służą jedynie ogólnym celom informacyjnym. Ocena/Raport nie może być zatem traktowana jako oferta w rozumieniu przepisów Kodeksu Cywilnego oraz opisu towaru ani zapewnienia w rozumieniu art. 4 Ustawy z dnia 27 lipca 2002 roku o szczególnych warunkach sprzedaży konsumenckiej.

- Niniejsza Ocena/Raport nie jest szczegółową oceną stanu technicznego.

Ocenę/Raport wykonano w kierunku ujawnienia uszkodzeń nieakceptowanych z punktu widzenia właściwego przewodnika zwrotu pojazdu lub innych ustaleń ze Zleceniodawcą. Tym samym Ocena/Raport może nie ujmować typowych zużyć i uszkodzeń eksploatacyjnych.

DOKUMENTACJA FOTOGRAFICZNA



**Fot. 1.**  
Przekątna przednia lewa



**Fot. 2.**  
Przód

DOKUMENTACJA FOTOGRAFICZNA



**Fot. 3.**  
Przekątna przednia prawa



**Fot. 4.**  
Bok prawy z przodu

DOKUMENTACJA FOTOGRAFICZNA



**Fot. 5.**  
Bok prawy z tyłu



**Fot. 6.**  
Przekątna tylna prawa

DOKUMENTACJA FOTOGRAFICZNA



**Fot. 7.**  
Tyl



**Fot. 8.**  
Przekątna tylna lewa

DOKUMENTACJA FOTOGRAFICZNA



**Fot. 9.**  
Bok lewy z tyłu



**Fot. 10.**  
Bok lewy z przodu

DOKUMENTACJA FOTOGRAFICZNA



**Fot. 11.**  
Próg lewy (widok od przodu)



**Fot. 12.**  
Próg prawy (widok od przodu)

DOKUMENTACJA FOTOGRAFICZNA



**Fot. 13.**  
Spód pojazdu przód



**Fot. 14.**  
Spód pojazdu tył

DOKUMENTACJA FOTOGRAFICZNA



**Fot. 15.**  
Tarcza hamulcowa przednia prawa



**Fot. 16.**  
Tarcza hamulcowa tylna prawa

DOKUMENTACJA FOTOGRAFICZNA



**Fot. 17.**  
Tarcza hamulcowa tylna lewa



**Fot. 18.**  
Tarcza hamulcowa przednia lewa

DOKUMENTACJA FOTOGRAFICZNA



**Fot. 19.**  
Bagażnik



**Fot. 20.**  
Koło zapasowe

DOKUMENTACJA FOTOGRAFICZNA



**Fot. 21.**  
Komora silnika



**Fot. 22.**  
Numer identyfikacyjny



DOKUMENTACJA FOTOGRAFICZNA



**Fot. 25.**  
Widok przez otwarte drzwi przednie lewe



**Fot. 26.**  
Kierownica z lewej strony

DOKUMENTACJA FOTOGRAFICZNA



**Fot. 27.**  
Widok przez otwarte drzwi tylne lewe



**Fot. 28.**  
Widok z tylnej kanapy na deskę rozdz.

DOKUMENTACJA FOTOGRAFICZNA



**Fot. 29.**  
Konsola środkowa



**Fot. 30.**  
Tunel środkowy

DOKUMENTACJA FOTOGRAFICZNA



**Fot. 31.**  
Kierownica (na wprost)



**Fot. 32.**  
Przewód ładowania baterii trakcyjnej

DOKUMENTACJA FOTOGRAFICZNA

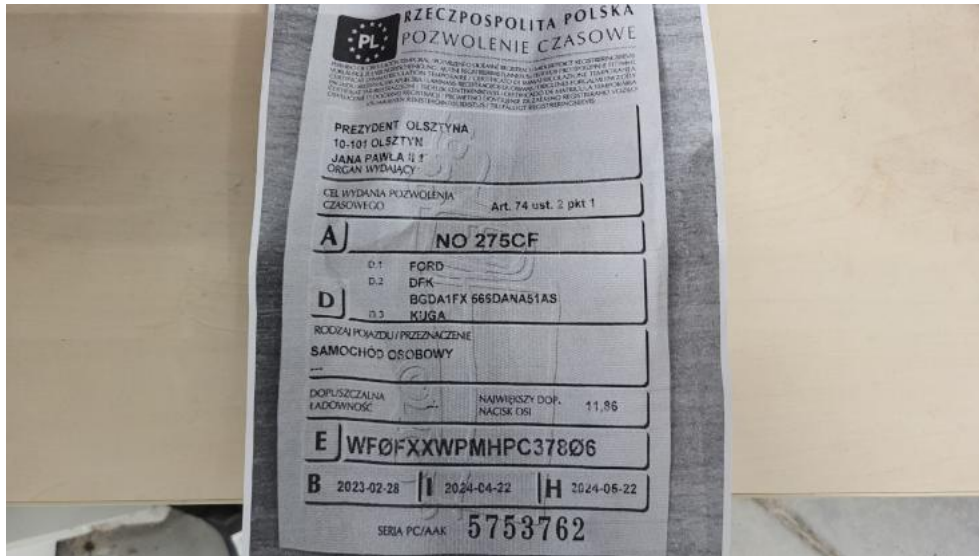

**Fot. 33.**  
Dow. rej. ksero Str. 1



**Fot. 34.**  
Dow. Rej. ksero Str.2 i klucze

DOKUMENTACJA FOTOGRAFICZNA



**Fot. 35.**  
Zestaw naprawczy koła



**Fot. 36.**  
Zdjęcie do protokołu

DOKUMENTACJA FOTOGRAFICZNA

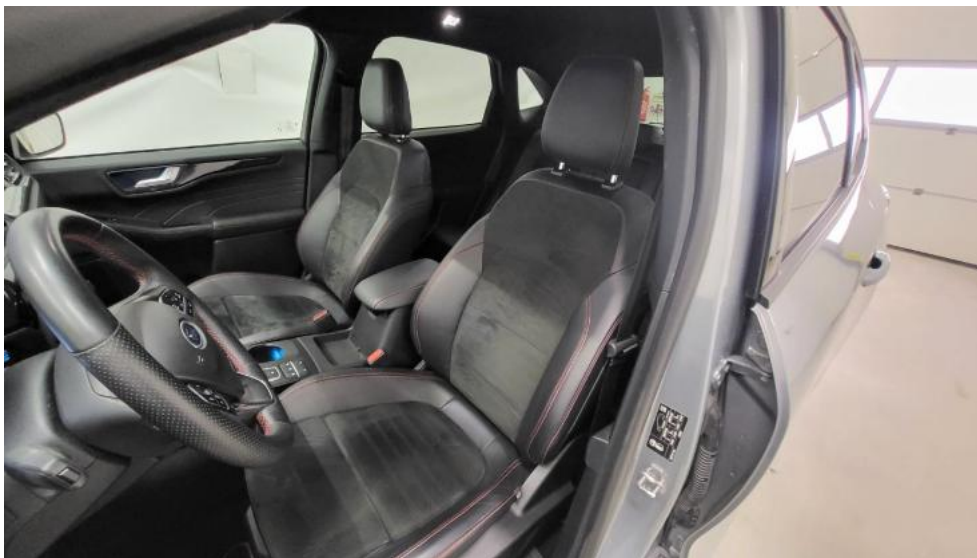

**Fot. 37.**  
Zdjęcie do protokołu



**Fot. 38.**  
Zdjęcie do protokołu

DOKUMENTACJA FOTOGRAFICZNA



**Fot. 39.**  
Zdjęcie do protokołu



**Fot. 40.**  
Zdjęcie do protokołu

DOKUMENTACJA FOTOGRAFICZNA



**Fot. 41.**  
Zdjęcie do protokołu



**Fot. 42.**  
Zdjęcie do protokołu

DOKUMENTACJA FOTOGRAFICZNA



**Fot. 43.**  
Zdjęcie do protokołu



**Fot. 44.**  
Zdjęcie do protokołu

DOKUMENTACJA FOTOGRAFICZNA



**Fot. 45.**  
Zdjęcie do protokołu



**Fot. 46.**  
Pokrywa komory silnika - Rysa/odprysk 1

DOKUMENTACJA FOTOGRAFICZNA



**Fot. 47.**  
Zderzak - Rysa/odprysk 1



**Fot. 48.**  
Drzwi przednie P - Rysa/odprysk 1

DOKUMENTACJA FOTOGRAFICZNA



**Fot. 49.**  
Drzwi przednie P - Wgniecenie/odkształcenie 1



**Fot. 50.**  
Drzwi tylne P - Rysa/odprysk 1

DOKUMENTACJA FOTOGRAFICZNA



**Fot. 51.**  
Drzwi tylne P - Wgniecenie/odkształcenie 1



**Fot. 52.**  
Lusterko zew P - Rysa/odprysk 1

DOKUMENTACJA FOTOGRAFICZNA



**Fot. 53.**  
Błotnik tylny P / Ściana boczna P - Wgniecenie/odkształcenie 1



**Fot. 54.**  
Błotnik tylny P / Ściana boczna P - Wgniecenie/odkształcenie 2

DOKUMENTACJA FOTOGRAFICZNA



**Fot. 55.**  
Lampa tylna wew P - Inne 1



**Fot. 56.**  
Lampa tylna zew P - Inne 1

DOKUMENTACJA FOTOGRAFICZNA



**Fot. 57.**  
Pokrywy bagażnika - Wgniecenie/odkształcenie 1



**Fot. 58.**  
Zderzak tylny - Rysa/odprysk 1

DOKUMENTACJA FOTOGRAFICZNA



**Fot. 59.**  
Zderzak tylny - Rysa/odprysk 2



**Fot. 60.**  
Zderzak tylny - Wgniecenie/odkształcenie 1

DOKUMENTACJA FOTOGRAFICZNA



**Fot. 61.**  
Błotnik tylny L / Ściana boczna L - Wgniecenie/odkształcenie 1



**Fot. 62.**  
Lampa tylna wew L - Inne 1

DOKUMENTACJA FOTOGRAFICZNA



**Fot. 63.**  
Lampa tylna zew L - Inne 1



**Fot. 64.**  
Drzwi przed L - Rysa/odprysk 1

DOKUMENTACJA FOTOGRAFICZNA



**Fot. 65.**  
Drzwi przed L - Wgniecenie/odkształcenie 1



**Fot. 66.**  
Słupek środkowy L - Wgniecenie/odkształcenie 1

DOKUMENTACJA FOTOGRAFICZNA



**Fot. 67.**  
Błotnik przedni L - Wgniecenie/odkształcenie 1



**Fot. 68.**  
Listwa błotnika przedniego L - Rysa/odprysk 1

DOKUMENTACJA FOTOGRAFICZNA



**Fot. 69.**  
Fotel prz. lew. - Inne 1



**Fot. 70.**  
Fotel prz. praw. - Inne 1

DOKUMENTACJA FOTOGRAFICZNA



**Fot. 71.**  
Kanapa tyl. - Inne 1



**Fot. 72.**  
Uszczelka drzwi przednich L - Rysa/odprysk 1

DOKUMENTACJA FOTOGRAFICZNA



**Fot. 73.**

Osłona p/słoneczna lewa - Inne 1



**Fot. 74.**

Podsufitka - Inne 1

DOKUMENTACJA FOTOGRAFICZNA

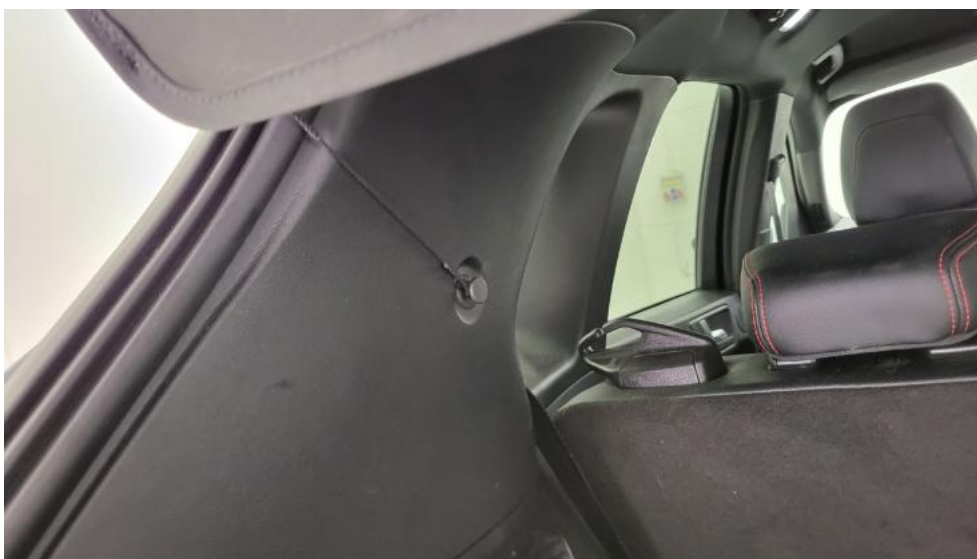

**Fot. 75.**  
Półka/roleta tylna - zdjęcie poglądowe 1



**Fot. 76.**  
Półka/roleta tylna - Inne 1

DOKUMENTACJA FOTOGRAFICZNA



**Fot. 77.**

Wykładzina pokrywy tylnej - Rysa/odprysk 1



**Fot. 78.**

Wykładzina przestrzeni bagażowej - Rysa/odprysk 1