WYCENA WARTOŚCI

Zamawiający:	PKO Leasing Świętokrzyska 36, 00-116 Warszawa
Numer zlecenia:	112/02/07/2026/PKO LEASING REMARKETING
Numer wewnętrzny:	23/003328
Wykonawca:	Artur Kawęcki
Przedmiot wyceny:	System spawalniczy Lincoln Electric PIPEFAB CE
Nr fabryczny:	Zestaw
Data sporządzenia:	08-07-2026

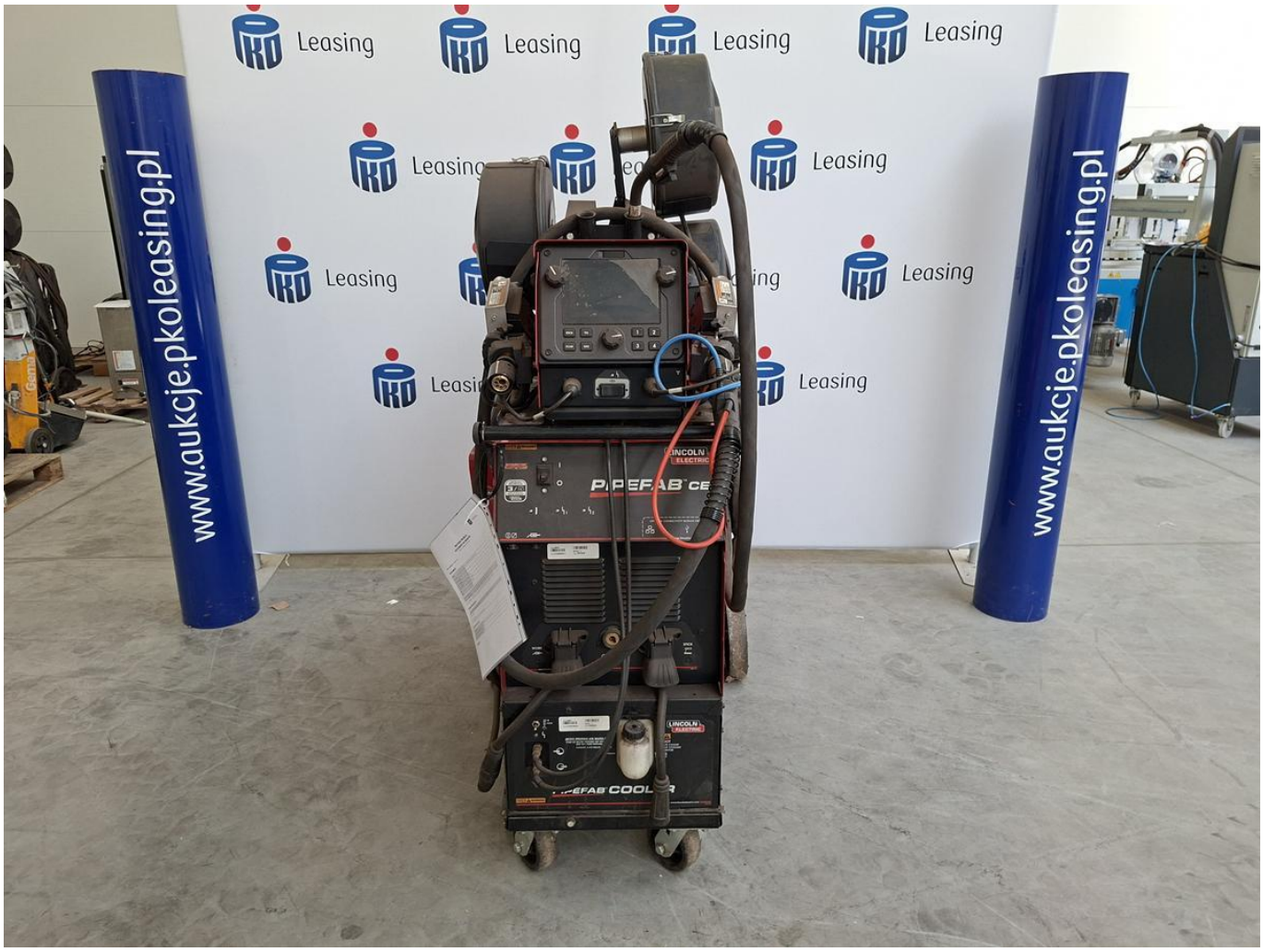

Cel i przeznaczenie wyceny

Celem wyceny jest określenie wartości rynkowej i wartości dla wymuszonej sprzedaży przedmiotu wyceny dla potrzeb określenia ceny wywoławczej na aukcji, na rzecz PKO Leasing S.A.

Przedmiot wyceny

W dniu 06.07.2026 r. przeprowadzono oględziny na terenie placu PKO LEASING REMARKETING Słomczyn, ul. Metalowa 10, 05-600 Grójec.

Przedmiotem wyceny jest system spawalniczy Lincoln Electric PIPEFAB CE zaprojektowany dla przemysłu rurociągowego oraz zbiorników ciśnieniowych. Pakiet zawiera podwójny podajnik drutu, chłodnicę, wózek oraz złącza. Obsługuje spawanie typu MIG/MAG, TIG oraz MMA i żłobienie.

Dane identyfikacyjne

Nazwa:	System spawalniczy
Producent:	Lincoln Electric
Typ/model:	PIPEFAB CE
Numer fabryczny:	Źródło: U1200500411 Chłodnica: U1200106222 Podajnik: U1191009545 (rok produkcji 2019)
Rok produkcji:	2020 (na podstawie rozkodowania numeru seryjnego)

Podstawowe dane techniczne i wyposażenie

Metoda MIG/MAG:	40-400 A / 26 V @ 100%
Metoda drutem proszkowym:	40 – 400 A / 26 V @ 100%
Metoda TIG:	5 – 400 A / 26 V @ 100%
Metoda elektrodą otuloną:	55 – 400 A / 36 V @ 100%
Wymiary:	1104x784x1231 mm
Waga:	154 kg (zestaw na wózku)
Zasilanie:	400 V 50/60 Hz
Wyposażenie:	Uchwyt MIG/MAG LINCOLN MAGNUM PRO 500 Kaseta sterownicza Lincoln Electric (Gateway Pendant) Osłona szpuli z drutem – 3 szt. Przewód masowy z zaciskiem Przewód zasilający Przewód do butli z gazem Wózek

Informacje dotyczące stanu technicznego i dokumentacji

Urządzenie znajduje się w hali magazynowej, zabezpieczone przed działaniem czynników atmosferycznych.

W trakcie oględzin urządzenia nie podłączono do zasilania elektrycznego ze względu na konieczność podłączenia do zasilania 400V oraz brak przeszkolonego operatora. Brak możliwości sprawdzenia w działaniu w warunkach magazynowych. Istnieje ryzyko wykrycia dodatkowych uszkodzeń oraz braków w ukompletowaniu podczas eksploatacji.

Zgodnie z naklejką serwisową kolejny przegląd zalecany 12/2026.

Stwierdzono ślady zużycia eksploatacyjnego – zarysowania, zabrudzenia.

Dodatkowo stwierdzono:

- uchwyt spawalniczy – brak 1 szt.

Stan wizualny ocenia się na dobry.

Szczegółowy stan widoczny na załączonej dokumentacji zdjęciowej.

Na tabliczce znamionowej znajduje się znak CE co jest deklaracją producenta że urządzenie spełnia wymagania dyrektyw UE.

Do oględzin nie okazano instrukcji obsługi, historii serwisowej, eksploatacji.

Nie udostępniono specyfikacji wyposażenia fabrycznego wycenianej maszyny. Mając na uwadze powyższe wyposażenie zostało ustalone na podstawie oględzin z natury. Istnieje ryzyko wykrycia rozbieżności.

Przestawiono dokumentację środka technicznego:

1. Fakturę zakupu

Uwaga:

Oględziny przedmiotu zostały przeprowadzone na placu i dotyczyły sprzętu poleasingowego, bez możliwości weryfikacji w działaniu i/lub uruchomienia. W związku z tym ocena stanu technicznego opiera się wyłącznie na oględzinach wizualnych.

W związku z tym istnieje możliwość ujawnienia uszkodzeń i usterek poza opisanymi w wycenie, w trakcie uruchomienia i eksploatacji przedmiotu.

Zalecamy zatem skorzystanie z możliwości oględzin przedmiotu we własnym zakresie, najlepiej przy udziale wybranego serwisu lub mechanika/serwisanta, co pozwoli na pełniejszą weryfikację stanu technicznego i kompletności przed udziałem w aukcji.

CE:

Rzeczoznawca nie dokonał weryfikacji, czy przedmiot spełnia wymagania dyrektywy maszynowej UE. Ocena stanu technicznego maszyny opiera się wyłącznie na oględzinach oraz informacjach umieszczonych na tabliczce znamionowej, a także na ewentualnie okazanej dokumentacji. Dokumentacja ta nie była jednak weryfikowana pod kątem jej poprawności ani kompletności. Zalecamy przeprowadzenie dodatkowej weryfikacji zgodności maszyny z wymogami dyrektywy maszynowej we własnym zakresie, przed udziałem w aukcji i rozpoczęciem użytkowania.

Zastrzeżenia ograniczające

Sporządzający niniejszy raport/opinię zastrzega, że:

- Niniejszy raport służy wyłącznie do oszacowania wartości rynkowej przedmiotu wyceny i nie może być wykorzystywany do żadnego innego celu, niż wymieniony powyżej. W szczególności raport nie może stanowić podstawy do oceny cech i stanu wycenianego obiektu przy jego zakupie.
- Rzeczoznawca nie bierze na siebie odpowiedzialności za wady ukryte (prawne i fizyczne) oraz ewentualne skutki wynikające z dalszego użytkowania przedmiotu raportu, a także za skutki wykorzystania samej wyceny.
- Powyższy raport nie jest ekspertyzą stanu technicznego przedmiotu wyceny i za taką nie może być uznawany, w szczególności nie może być traktowany jako gwarancja sprzedaży przedmiotu raportu za oszacowaną wartość.
- Niniejszy raport nie może być publikowany w całości w jakimkolwiek dokumencie bez zgody wykonawców i bez uzgodnienia z nimi formy i treści takiej publikacji.
- Wycenę przeprowadzono w oparciu o dostarczoną dokumentację oraz badanie organoleptyczne wycenianego obiektu. Nie prowadzono badań diagnostycznych oraz weryfikacji warsztatowej przedmiotu wyceny.
- Niniejszy raport został sporządzony na podstawie oględzin przedmiotu w warunkach występujących w miejscu jego udostępnienia.
- Nie badano poprawności i/lub budowy numerów identyfikacyjnych/seryjnych obiektu oraz nie weryfikowano prawdziwości danych obiektu.

Załączniki

Dokumentacja zdjęciowa.

www.aukcje.pkoleasing.pl
Leasing

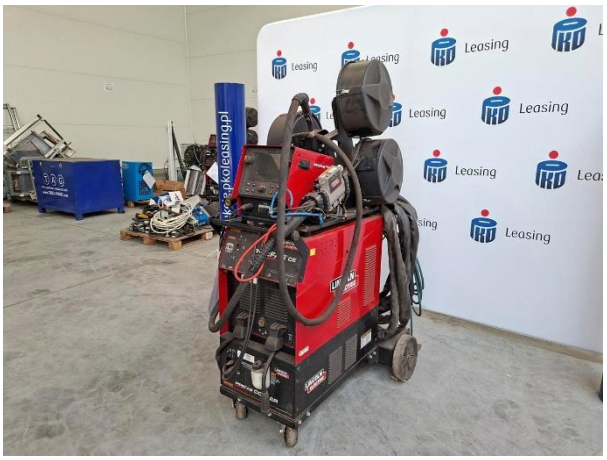
Leasing

Leasing

ArcLink

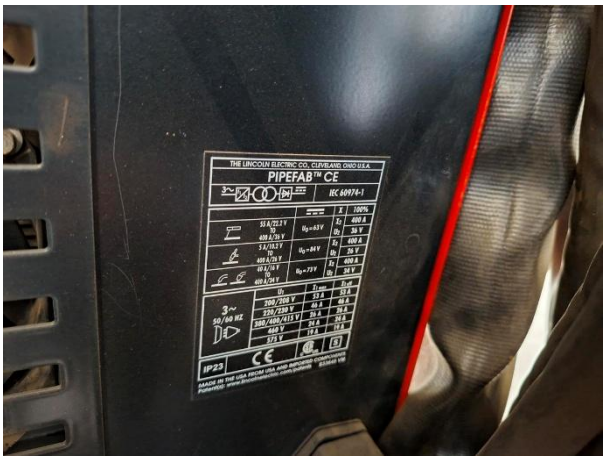
THE LINCOLN ELECTRIC CO. CLEVELAND, OHIO U.S.A.
PIPEFAB™ CE
IEC 60974-1
IP23

THE LINCOLN ELECTRIC CO. CLEVELAND, OHIO U.S.A.
PIPEFAB™ COOLER
IEC 60974-2
U1 = 200 V
I1MAX = 2.0 A
P1/MIN = 1.49 kW
PMAX = 60 psig (.414 MPa)
1~
50 kHz
IP23

THE LINCOLN ELECTRIC CO. CLEVELAND, OHIO U.S.A.
PIPEFAB™ CE
IEC 60974-1
IP23

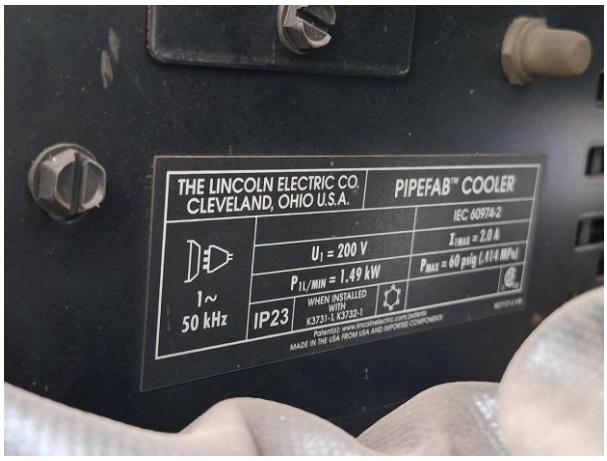
THE LINCOLN ELECTRIC CO.
CLEVELAND, OHIO U.S.A.
PIPEFAB™ COOLER
IEC 60974-2
U1 = 200 V
I1MAX = 2.0 A
P1L/MIN = 1.49 kW
PMAX = 60 psig (.414 MPa)
1~
50 kHz
IP23
WHEN INSTALLED WITH K3731-1, K3732-1
MADE IN THE USA FROM USA AND IMPORTED COMPONENTS

LINCOLN ELECTRIC
www.aukcje.pkoleasing.pl
Leasing

NAVIKON SRY
2025
026
I II III IV
V VI VII VIII
IX X XI
NEXT TEST

PIPEFAB FEEDER
LINCOLN ELECTRIC
6393

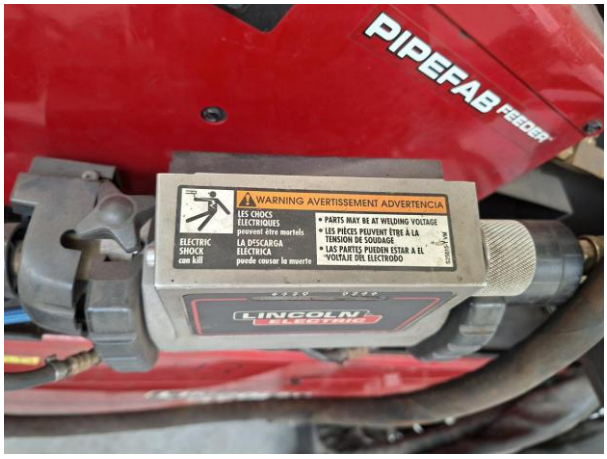
PIPEFAB FEEDER
WARNING AVERTISSEMENT ADVERTENCIA
ELECTRIC SHOCK can kill
LES CHOCS ÉLECTRIQUES peuvent être mortels
LA DESCARGA ELÉCTRICA puede causar la muerte
• PARTS MAY BE AT WELDING VOLTAGE
• LES PIÈCES PEUVENT ÊTRE À LA TENSION DE SOUDAGE
• LAS PARTES PUEDEN ESTAR A EL VOLTAJE DEL ELECTRODO
LINCOLN ELECTRIC

Leasing
www.aukcje.pkoleasing.pl

LINCOLN ELECTRIC

WORK
TIG

STICK
LINCOLN ELECTRIC

Code: 13010
Serial: U1200500411
K3732 – 1
Order: 16670290

PURGE
Code: 13003
Serial: U1200106222
K3737 – 1
Order: 16523324
ABOVE FREEZING USE WATER ONLY
NEAR OR BELOW FREEZING USE 50% WATER
AND 50% PURE ETHYLENE GLYCOL
CAPACITY: 2.375 GALLONS (9 LITERS)

LINCOLN ELECTRIC

PIPEFAB FEEDER
LINCOLN ELECTRIC

Leasing

THE LINCOLN ELECTRIC CO. CLEVELAND, OHIO U.S.A.
GATEWAY PENDANT
IP2X
U1 = 40 V DC
I1 = 1 A
WARNING ADVERTENCIA AVERTISSEMENT
Serial No.
U1220200953
13161
Code No.

LINCOLN ELECTRIC

Leasing
LINCOLN ELECTRIC

LINCOLN ELECTRIC 500 A

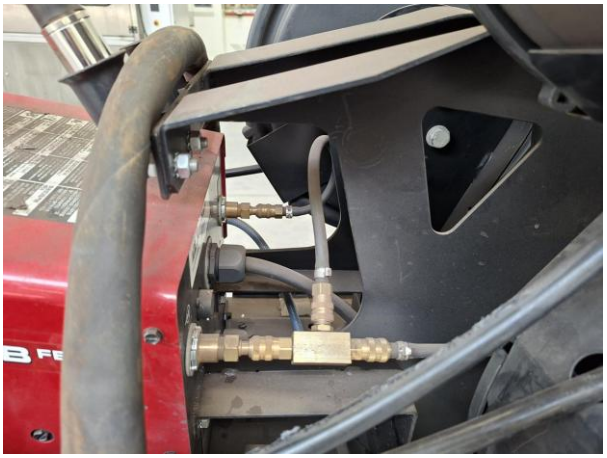

Code: 12929
Serial: U1191009545
K3735 – 1
Order: 16414584

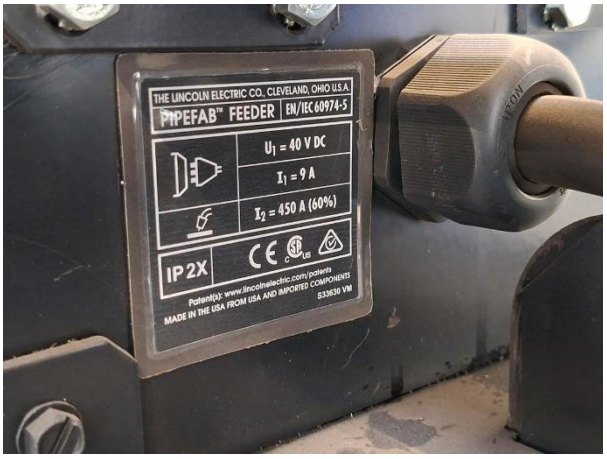
THE LINCOLN ELECTRIC CO. CLEVELAND, OHIO U.S.A.
PIPEFAB™ FEEDER
EN/IEC 60974-5
U1 = 40 V DC
I1 = 9 A
I2 = 450 A (60%)
IP 2X
Patent(s): www.lincolnelectric.com/patents
MADE IN THE USA FROM USA AND IMPORTED COMPONENTS
S33630 VM