

DEKRA's commission No. : PKOL(W)/LODZ/45122/26/05/19
commission/ damage No. : C/L25/00620
Date of commission: 19-05-2026

DEKRA Poland - Headquarters
02-673 Warszawa, ul. Konstruktorska 12A

Client :

PKO Leasing SA
Świętokrzyska 36
00-116 Warszawa

Expert:

Kacper Sosnowski (WSP)
DEKRA Polska - współpraca O/Warszawa
Maciej Teodorczuk (WSP)
DEKRA Polska - współpraca O/Warszawa

NOTE:

Due to the use of the document it was removed from it any information relating to the value of the vehicle, the price of equipment, adjustments, etc..

Vehicle data

Group of objects (Eurotax)	jeeps
EC code (Eurotax)	0159463
Manufacturer	LAND ROVER
Model	Range Rover Sport 22-
Type / version	Range Rover S 3.0 P460e PHEV Dynamic SE
Body type	KOM
Number of doors / seats	5/5
Curb weight [kg]	2794
Gross vehicle weight [kg]	3450
Wheelbase 1/2	2997
Engine type	spark ignition
Pollution reduction system	GPF
Engine capacity [ccm]	2997
Engine Power [hp/kW]	400/294
Gearbox	automatic 8- gear
Registration /record No.	WZ597KP
VIN / serial number	SAL1A2B46SA499048
Date of first registration	26-09-2025
Year of manufacture	2025
Readout [km]	17 686 (read)
Body color / type of coating	black/METALIK

Tyres

axle	Wheel	Manufacturer, type	Size	Measured profile
Front	right	MICHELIN, PRIMACY ALLSEASON	285/45 22 114Y	5,0 mm
	left	MICHELIN, PRIMACY ALLSEASON	285/45 22 114Y	5,0 mm
back	right	MICHELIN, PRIMACY ALLSEASON	285/45 22 114Y	5,0 mm
	left	MICHELIN, PRIMACY ALLSEASON	285/45 22 114Y	5,0 mm

Standard equipment by Eurotax

1. 360 view camera
2. Active Emergency Brake Assist
3. Alarm

4. Android Auto
5. Aplikacja Remote
6. Apple CarPlay
7. Asystent hamowania awaryjnego
8. Asystent martwego pola
9. Asystent przygotowania kabiny do potencjalnej kolizji - Occupant Protection Assist
10. Asystent stabilizacji przyczepy (Trailer Stability Assist - TSA)
11. Bord climate: other
12. Brak instalacji pod hak holowniczy
13. Brak oznaczenia wersji
14. Collision Warning System
15. Dach standardowy - stały
16. Daszki przeciwsłoneczne z podświetlanymi lusterkami
17. Dualzone automatic climate control
18. Dyferencjał otwarty z Torque Vectoring by Braking
19. Dynamic Air Suspension
20. Dywaniki
21. EBD - elektroniczny rozdział sił hamowania
22. Ekran dotykowy 13.1" Infotainment

23. Exterior design: other
24. Felgi aluminiowe 21", 5-ramienne, Satin Dark Grey, (wzór 5126)
25. Fotele przednie z pamięcią ustawień, podgrzewane, elektrycznie regulowane w 20 kierunkach.
26. Funkcja automatycznej wysokości dostępu
27. Gwarancja fabryczna na 5 lat lub 150 tys. km
28. Haczyk na torbę z zakupami
29. Hak(i) mocujące w przestrzeni bagażowej
30. Hamulec postojowy elektryczny (EPB)
31. Hill holder
32. Interior lights: other accessories

33. Interior lights: other accessories
34. Kabel do ładowania z ładowarek publicznych
35. Kierownica skórzana z wykończeniem Moonlight
36. Kierownica wielofunkcyjna
37. Kierunkowskazy animowane, tylne

38. Kierunkowskazy w lusterkach bocznych

39. Klamki zewnętrzne zintegrowane, wysuwane

40. Kłapa bagażnika elektryczna
41. Kolumna kierownicy regulowana elektrycznie
42. Konfigurowalne automatyczne zamykanie pojazdu

65. Podsufitka Ebony
66. Poduszki powietrzne przednie boczne
67. Poduszki powietrzne przednie z czujnikiem obecności kierowcy i pasażera
68. Podłokietnik środkowy tylnych siedzeń
69. Pokrywa przestrzeni bagażowej
70. Pokrywa silnika
71. Power steering
72. Pozycja wycieraczek do parkowania zimą
73. Przednie i tylne punkty do holowania pojazdu

74. Przygotowanie do wiązki elektrycznej haka holowniczego
75. Radio cyfrowe DAB
76. Rain sensor
77. Reflektory automatyczne
78. Reflektory poziomowane automatycznie
79. Reflektory przednie Pixel LED
80. Remote controlled central locking

81. Schowek górny dodatkowy przed pasażerem
82. Schowek przed pasażerem zamykany

83. Schowki w przednich drzwiach
84. Siatka zabezpieczająca rzeczy w bagażniku
85. Skrzynia biegów automatyczna, 8-biegowa
86. Skrzynia rozdzielcza dwustopniowa Twin-speed z reduktorem
87. Spryskiwacze reflektorów przednich
88. Sterowanie głosowe

89. Streaming Bluetooth

90. System Adaptive Dynamics
91. System Gradient Acceleration Control (GAC)
92. System Gradient Release Control (GRC)
93. System Terrain Response 2
94. System audio Meridian
95. System bezkluczykowego otwierania
96. System monitorowania ciśnienia w oponach TPMS
97. System multimedialny Pivi Pro
98. System naprawy opony IMS
99. System ostrzegania przed kolizją z tyłu

100. System parkowania z czujnikami z tyłu i przodu
101. System przygotowania ciśnienia w systemie hamulcowym
102. System reagowania na zmęczenie kierowcy z zatrzymaniem, aktywny
103. System rozpoznawania znaków drogowych z inteligentnym ogranicznikiem prędkości ASL
104. System ruszania przy niskiej przyczepności
105. System wspomagający utrzymywanie pasa ruchu
106. Szyba tylna podgrzewana

- | | |
|--|---|
| 43. Konfigurowalne wejście tylko z jednej strony | 107. Szyby boczne wzmocnione |
| 44. Konsola centralna z podłokietnikiem | 108. Szyby elektryczne z automatycznym otwarciem/domknięciem i unikaniem przytraśnięcia |
| 45. Kontrola dynamiczna stabilności jazdy (DSC) | 109. Tapicerka skórzana, perforowana Windsor Ebony, wnętrze Ebony |
| 46. Kontrola hamowania w zakręcie (Cornering Brake Control - CBC) | 110. Tempomat aktywny z asystentem kierowania |
| 47. Kontrola przechyłów (Roll Stability Control - RSC) | 111. Uchwyty mocowania bagażu w przestrzeni bagażowej |
| 48. Kontrola trakcji elektroniczna (ETC) | 112. Uchwyty na kubki - przód/tył |
| 49. Kontrola zjazdu ze wzniesienia (HDC) | 113. Uchwyty przednie i tylne |
| 50. Lampy tylne LED | 114. Uni-Lackierung |
| 51. Listwa chroniąca próg bagażnika, metalowa | 115. Wejście tylko z jednej strony, konfigurowalne |
| 52. Lusterka zewnętrzne elektrycznie sterowane, składane i podgrzewane z pamięcią, ośw. powitalnym | 116. Wycieraczka ze spryskiwaczem, tylna |
| 53. Lusterko wsteczne elektrochromatyczne | 117. Wykończenie skórzane rozszerzone |
| 54. Mocowania ISOFIX tylne | 118. Wykończenie wnętrza, wstawki Fine Brushed Aluminium |
| 55. Mocowania bagażu w przestrzeni ładunkowej | 119. Wyświetlacz wskaźników kierowcy interaktywny |
| 56. Możliwość ładowania AC i DC | 120. Zabezpieczenie dla dzieci elektrycznie sterowane |
| 57. Nakładki progów aluminiowe, podświetlane z napisem Range Rover | 121. Zaciski hamulców niemalowane |
| 58. Napęd na cztery koła (AWD) | 122. Ładowarka bezprzewodowa do telefonu |
| 59. Obudowy tylne oparcia foteli z tworzywa sztucznego PCV | 123. Łatwy załadunek bagażnika |
| 60. Ogranicznik prędkości | 124. Łopatki zmiany biegów w kolorze Satin Chrome |
| 61. Other | 125. Łączność Bluetooth |
| 62. Other | 126. Światła tylne przeciwmgielne |
| 63. Pakiet online z transmisją danych | 127. Światło stop środkowe, wysoko umieszczone |
| 64. Pedaly z metalowym wykończeniem | |

Dealer's equipment (selected items)

- | | |
|--------------------------------------|---|
| 1. Glass sunroof fixed | - |
| 2. Kabel do ładowania domowego | - |
| 3. Other | - |
| 4. Tinted rear windows | - |
| 5. Zaciski hamulców czerwone | - |

Base value of the vehicle

Base value of the vehicle by Eurotax (net)

Corrections

First registration

Mileage

Equipment

TyresOther

Stan pojazdu stwierdzone uszkodzenia -

Above figure was estimated on the basis of price quotations of used cars on the Polish market Eurotax (database number 06-2026 POL) with regard to technical and market parameters affecting the value of the vehicle.

Basic print without information about the vehicle's value - duey to use of the document any information relating to the value of the vehicle, the price of equipment, adjustments, etc.. were removed

Date: 06-06-2026

DEKRA's expert:
Kacper Sosnowski (WSP)
Maciej Teodorczuk (WSP)

Document issued electronically valid without signature.

Measurement of thickness of the vehicle lacquer coating

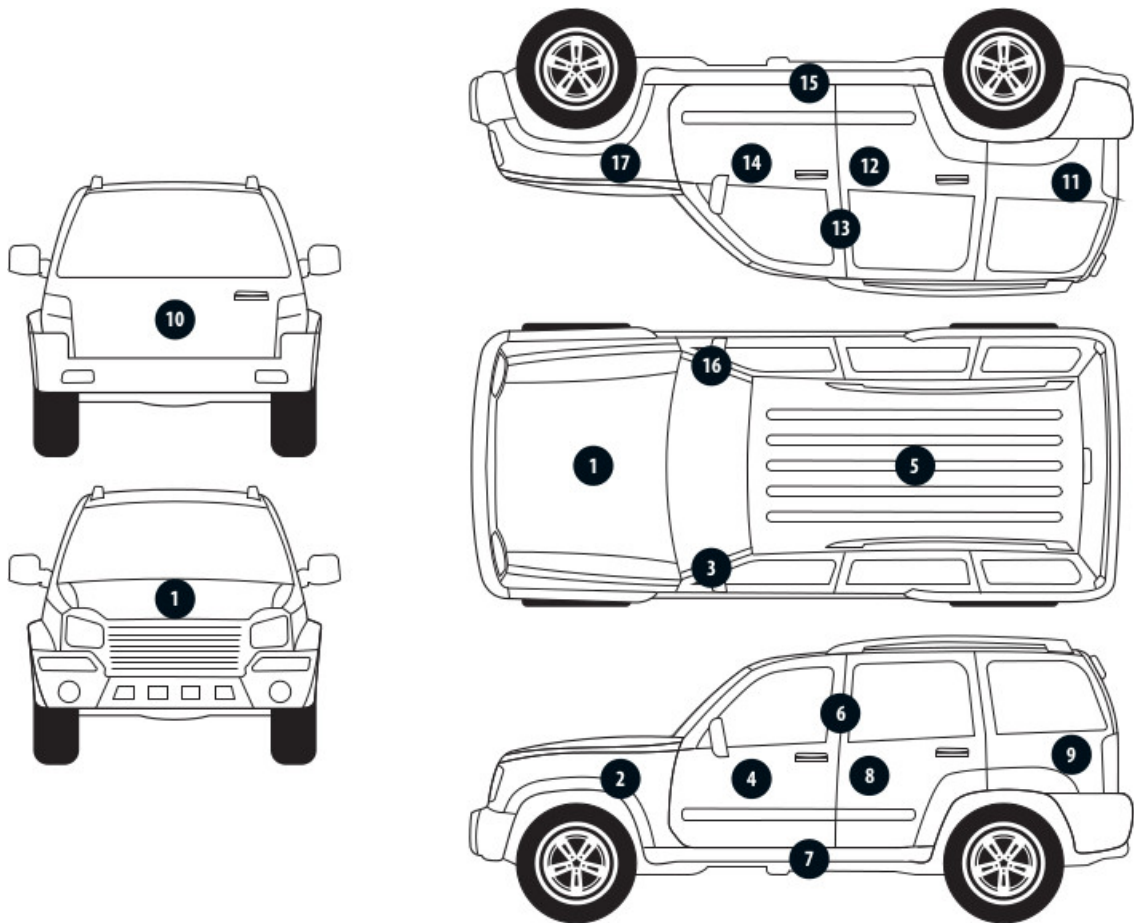

No. of controlled item	Controlled item	Measured range of thickness of the lacquer coat [μm]
1	Front cover	to 150
2	Left front fender	to 150
3	Left front pillar	to 150
4	Left front wall	to 150
5	Roof	to 150
6	Left middle pillar	to 150
7	Left side sill	to 150
8	Left rear wall	to 150
9	Left side wall	to 150
11	Side right wall	to 150
12	Rear right door	to 150
13	Middle right pillar	to 150
14	Front right door	to 150
15	Right side sill	to 150
16	Right front pillar	to 150
17	Right front fender	to 150

Description of the technical condition

A detailed description of the technical condition contains in Description of the technical condition attached to following expertise.

General comments - regarding valuation**Vehicle documents**

Presented the following documents of the vehicle:
przedstawiono kserwo pozwolenia czasowego

Information concerning the origin of the vehicle

The vehicle purchased domestically from an authorized representative of the brand.

Additional comments on the car:

Not applicable.

Test drive

The test drive has been conducted on a distance and in time enabling rough estimation of the technical condition of the vehicle.

Checking of the correctness and / or construction of identification / serial numbers of the object:

Not tested

Verification of the accuracy of the object data, including year of production, and other.

Not conducted (with the exception of the year of production) - adopted according to the documents presented and indicated sources.

Anti-theft protection

imobilieser

- The read odometer status has not been verified with records in electronic equipment of the vehicle.
- This expertise is used exclusively to estimate the market value of the item pricing and can not be used for any purpose other than those mentioned above.
- An expert assumes no responsibility for hidden defects (legal and physical) and the possible consequences arising from the continuing use of the subject of valuation, and for the consequences of using the same valuation.
- The above pricing is not an expertise of the technical condition of the subject of valuation and as such can not be considered, in particular, can not be treated as a guarantee for the sales subject of the valuation for estimated value.
- This evaluation may not be published as whole in any document without consent of its executors and without their consent as to the form and contents of such publication.
- The evaluation has been carried out basing on delivered documentation and organoleptic examination of the assessed object. No diagnostic examination has been carried out, nor any workshop verification of the assessed object.
- This expertise has been issued basing on inspection of the assessed object in conditions ruling in its availability location.

Additional remarks:

Dowód rejestracyjny:

- Ksero

Karta pojazdu:

- NIE

Tablice rejestracyjne:

- TAK: 2

Pilot ogrzewania postojowego:

- NIE

Nawigacja satelitarna (płyta) sprawna:

- NIE

Nawigacja satelitarna (karta) sprawna:

- NIE

Zapalniczka/zaślepka:

- NIE

Klimatyzacja sprawna:

- TAK

Książka serwisowa:

- NIE

Instrukcja obsługi pojazdu:

- TAK

Instrukcja obsługi (dodatkowe informacje):

- ND

Gaśnica:

- TAK

Trójkąt ostrzegawczy:

- TAK

Koło zapasowe/dojazdowe:

- Nie Dotyczy

Zestaw naprawczy koła:

- TAK

Dodatkowy komplet kół:

- NIE

Klucz do kół:

- NIE

Podnośnik:

- NIE

Apteczka:

- NIE

Antena:

- NIE

Stacja ładowania baterii trakcyjnej:

- NIE

Wskaźnik naładowania baterii trakcyjnej:

- NIE

Przewód ładowania baterii trakcyjnej:

- TAK

Rodzaj paliwa/silnika: Hybrydowy Plug-in (benzyna+elektryczny)

Stan zbiornika paliwa: < 50%

Skrzynia biegów: A

Napęd: 4x4

Stan poziomu oleju: W normie

Stan poziomu płynu hamulcowego: Brak danych

Stan poziomu płynu układu wspomagania: Brak danych

Stan poziomu płynu układu chłodniczego: W normie

Comments to the commission - regarding valuation

Kluczyki

TAK

1

Expert comments - regarding valuation

Dostarczono ksero pozwolenia czasowego. Rysy na samochodzie. Odpryski na szybie czołowej.

Restrictive disclaimer - regarding valuation

- W Ocenie/Raporcie uwzględniono niesprawności, uszkodzenia, braki itp., które były możliwe do stwierdzenia organoleptycznego, w warunkach oględzin (z uwzględnieniem: stanu czystości pojazdu, warunków atmosferycznych, oświetlenia itd.) oraz bez weryfikacji serwisowej, bez dostępu do spodu pojazdu, bez specjalistycznego sprzętu diagnostycznego (w tym bez diagnostyki komputerowej), bez jazdy próbnej wykonanej w warunkach drogowych z obciążeniem.
- W ramach Oceny/Raportu nie weryfikowano odczytanego stanu drogomierza z zapisami w urządzeniach elektronicznych pojazdu.
- Rzeczoznawca nie bierze na siebie odpowiedzialności za wady ukryte (prawne i fizyczne) oraz ewentualne skutki wynikające z dalszego użytkowania przedmiotu oceny, a także za skutki wykorzystania samej oceny.
- Podane przedziały grubości powłoki lakierowej, dotyczą punktów pomiarowych. Nie mogą być traktowane jako gwarancja, że grubość powłoki lakierowej w innych punktach nie wykracza poza te przedziały.
- Zawarte w niniejszej Ocenie/Raporcie informacje (w tym dotyczące wyposażenia) służą jedynie ogólnym celom informacyjnym. Ocena/Raport nie może być zatem traktowana jako oferta w rozumieniu przepisów Kodeksu Cywilnego oraz opisu towaru ani zapewnienia w rozumieniu art. 4 Ustawy z dnia 27 lipca 2002 roku o szczególnych warunkach sprzedaży konsumenckiej.

- Niniejsza Ocena/Raport nie jest szczegółową oceną stanu technicznego.

Ocenę/Raport wykonano w kierunku ujawnienia uszkodzeń nieakceptowanych z punktu widzenia właściwego przewodnika zwrotu pojazdu lub innych ustaleń ze Zleceniodawcą. Tym samym Ocena/Raport może nie ujmować typowych zużyć i uszkodzeń eksploatacyjnych.

PHOTOGRAPHIC DOCUMENTATION



Photo 1.
Przekątna przednia lewa



Photo 2.
Przód

PHOTOGRAPHIC DOCUMENTATION



Photo 3.
Przekątna przednia prawa



Photo 4.
Bok prawy z przodu

PHOTOGRAPHIC DOCUMENTATION



Photo 5.
Bok prawy z tyłu



Photo 6.
Przekątna tylna prawa

PHOTOGRAPHIC DOCUMENTATION



Photo 7.
Tyl



Photo 8.
Przekątna tylna lewa

PHOTOGRAPHIC DOCUMENTATION



Photo 9.
Bok lewy z tyłu



Photo 10.
Bok lewy z przodu

PHOTOGRAPHIC DOCUMENTATION



Photo 11.
Próg lewy (widok od przodu)



Photo 12.
Próg prawy (widok od przodu)

PHOTOGRAPHIC DOCUMENTATION



Photo 13.
Spód pojazdu przód



Photo 14.
Spód pojazdu tył

PHOTOGRAPHIC DOCUMENTATION



Photo 15.
Tarcza hamulcowa przednia prawa



Photo 16.
Tarcza hamulcowa tylna prawa

PHOTOGRAPHIC DOCUMENTATION

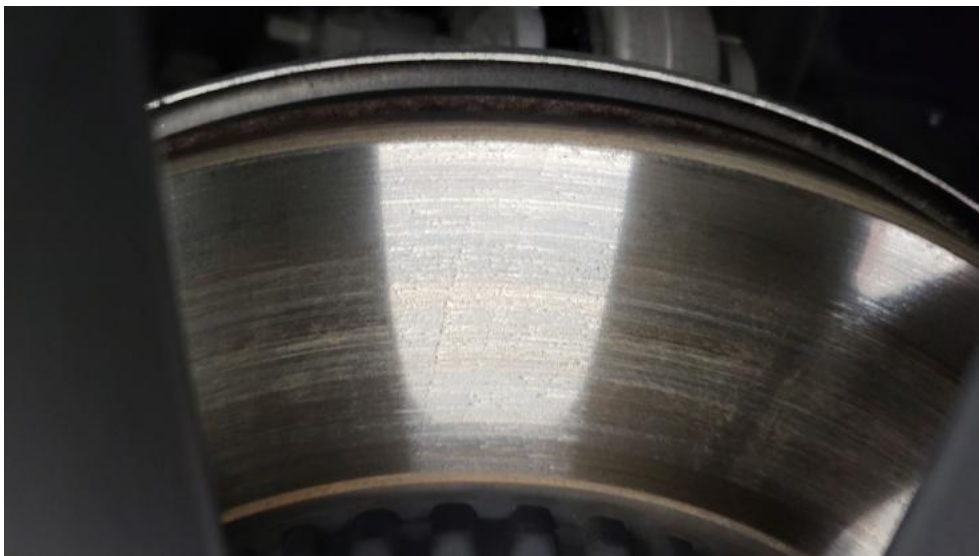

Photo 17.
Tarcza hamulcowa tylna lewa



Photo 18.
Tarcza hamulcowa przednia lewa

PHOTOGRAPHIC DOCUMENTATION



Photo 19.
Bagażnik



Photo 20.
Komora silnika

PHOTOGRAPHIC DOCUMENTATION



Photo 21.
Numer identyfikacyjny



Photo 22.
Tabliczka znamionowa

PHOTOGRAPHIC DOCUMENTATION



Photo 23.
Zestaw wskaźników - przebieg



Photo 24.
Zestaw wskaźników - serwis

PHOTOGRAPHIC DOCUMENTATION



Photo 25.

Widok przez otwarte drzwi przednie lewe



Photo 26.

Kierownica z lewej strony

PHOTOGRAPHIC DOCUMENTATION



Photo 27.

Widok przez otwarte drzwi tylne lewe



Photo 28.

Widok z tylnej kanapy na deskę rozdz.

PHOTOGRAPHIC DOCUMENTATION



Photo 29.
Konsola środkowa



Photo 30.
Tunel środkowy

PHOTOGRAPHIC DOCUMENTATION



Photo 31.
Kierownica (na wprost)



Photo 32.
Przewód ładowania baterii trakcyjnej

PHOTOGRAPHIC DOCUMENTATION

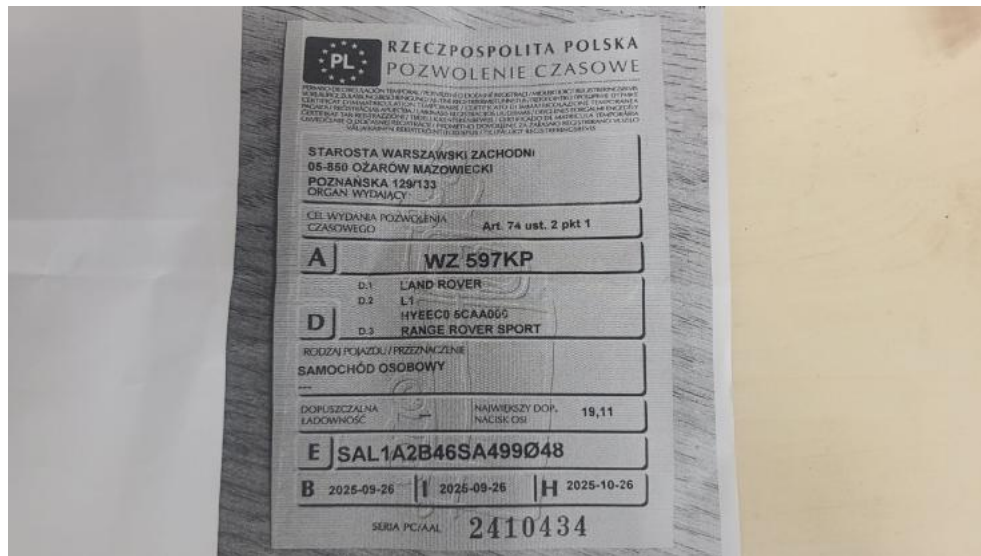

Photo 33.
Dowód rej. ksero Str. 1

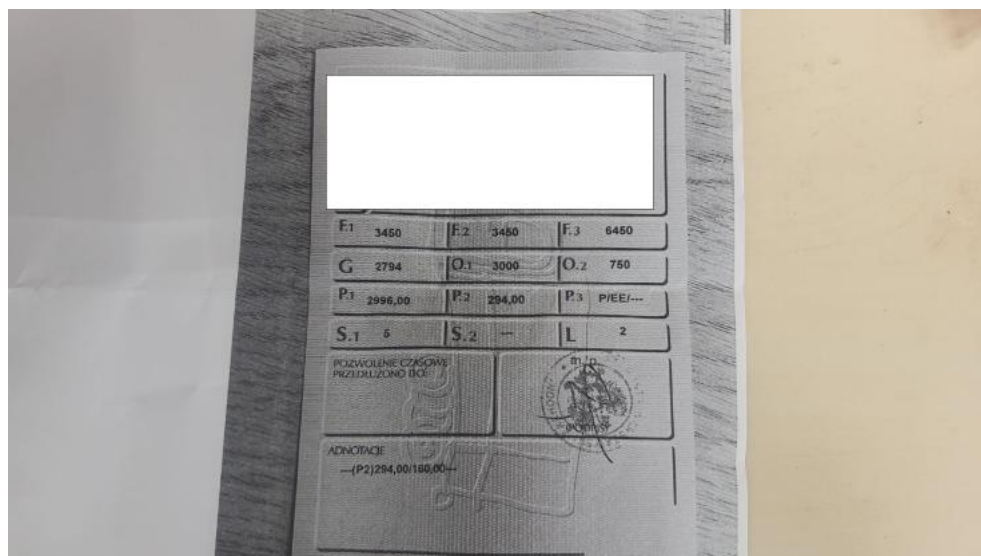

Photo 34.
Dowód rej. ksero str. 2

PHOTOGRAPHIC DOCUMENTATION



Photo 35.
Instrukcje



Photo 36.
Zestaw naprawy koła

PHOTOGRAPHIC DOCUMENTATION



Photo 37.
Gniazdo ładowania / tankowania



Photo 38.
Kluczyki

PHOTOGRAPHIC DOCUMENTATION



Photo 39.
Zdjęcie do protokołu



Photo 40.
Zdjęcie do protokołu

PHOTOGRAPHIC DOCUMENTATION



Photo 41.
Zdjęcie do protokołu



Photo 42.
Zdjęcie do protokołu

PHOTOGRAPHIC DOCUMENTATION



Photo 45.
Zdjęcie do protokołu



Photo 46.
Zdjęcie do protokołu

PHOTOGRAPHIC DOCUMENTATION



Photo 47.
Zdjęcie do protokołu

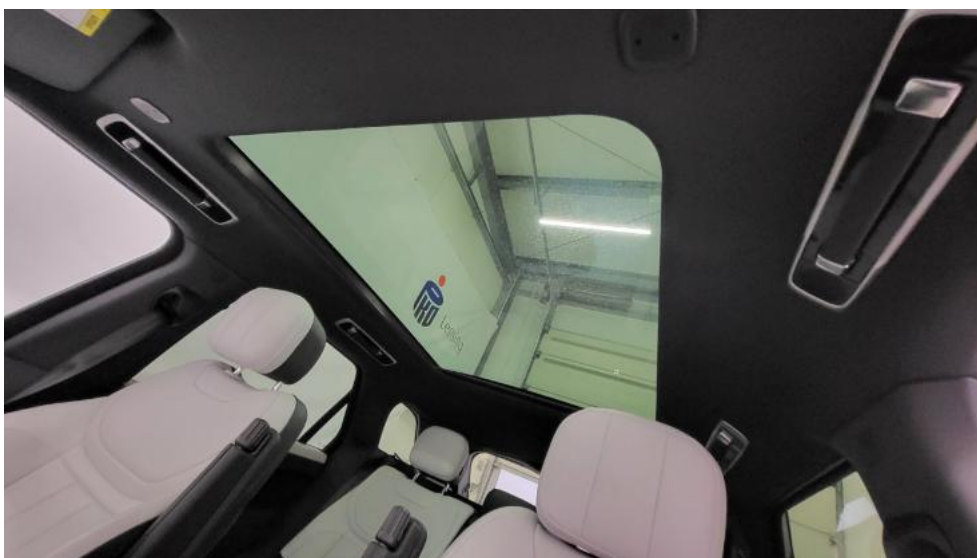

Photo 48.
Zdjęcie do protokołu

PHOTOGRAPHIC DOCUMENTATION



Photo 49.
Zdjęcie do protokołu



Photo 50.
Zdjęcie do protokołu

PHOTOGRAPHIC DOCUMENTATION

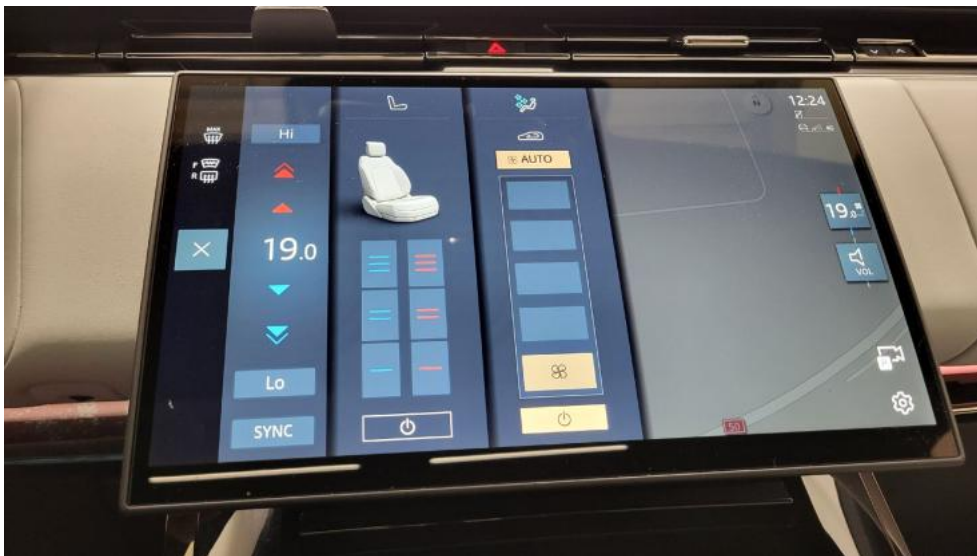

Photo 51.
Zdjęcie do protokołu



Photo 52.
Zdjęcie do protokołu

PHOTOGRAPHIC DOCUMENTATION



Photo 53.

Błotnik przedni P - Rysa/odprysk 1



Photo 54.

Błotnik przedni P - Rysa/odprysk 2

PHOTOGRAPHIC DOCUMENTATION



Photo 55.

Felga aluminiowa przednia P - Rysa/odprysk 1



Photo 56.

Drzwi przednie P - Rysa/odprysk 1

PHOTOGRAPHIC DOCUMENTATION



Photo 57.
Drzwi przednie P - Rysa/odprysk 2



Photo 58.
Drzwi tylne P - Rysa/odprysk 1

PHOTOGRAPHIC DOCUMENTATION



Photo 59.
Drzwi tylne P - Wgniecenie/odkształcenie 1



Photo 60.
Błotnik tylny L / Ściana boczna L - Rysa/odprysk 1

PHOTOGRAPHIC DOCUMENTATION



Photo 61.
Błotnik tylny L / Ściana boczna L - Wgniecenie/odkształcenie 1



Photo 62.
Drzwi przed L - Rysa/odprysk 1

PHOTOGRAPHIC DOCUMENTATION



Photo 63.
Kanapa tyl. - Rysa/odprysk 1



Photo 64.
Dywanik prze P - Inne 1