

DEKRA's commission No. : PKOL(W)/LODZ/02270/26/01/12  
commission/ damage No. : 21/053854  
Date of commission: 12-01-2026

**DEKRA Poland - Headquarters**  
02-673 Warszawa, ul. Konstruktorska 12A

**Client :**

PKO Leasing SA  
Świętokrzyska 36  
00-116 Warszawa

**Expert:**

**Kacper Sosnowski (NEW)**  
DEKRA Polska - współpraca O/Warszawa  
**Andrzej Sosnowski**  
DEKRA Polska - Centrala

**NOTE:**

Due to the use of the document it was removed from it any information relating to the value of the vehicle, the price of equipment, adjustments, etc..

**Vehicle data**

Group of objects (Eurotax)	jeeps
EC code (Eurotax)	0151586
Manufacturer	BMW
Model	X6 [G06] 19-23
Type / version	X6 M Competition
Body type	hatchback
Number of doors / seats	5/5
Curb weight [kg]	2320
Gross vehicle weight [kg]	3000
Wheelbase 1/2	2975
Engine type	spark ignition
Pollution reduction system	GPF
Engine capacity [ccm]	4395
Engine Power [hp/kW]	625/460
Gearbox	automatic
Registration /record No.	CB917NE
VIN / serial number	WBSCY010009J70612
Date of first registration	02-12-2021
Date of next. tech. test	02-12-2026
Year of manufacture	2021 (year has been verified with the manufacturer's base)
Readout [km]	141 326 (read)
Body color / type of coating	grafit/czarny/double-layered, metallized

Tyres

axle	Wheel	Manufacturer, type	Size	Measured profile
Front	right	MICHELIN, PILOT SPORT 4S	295/35 21 107Y	3,0 mm
	left	MICHELIN, PILOT SPORT 4S	295/35 21 107Y	3,0 mm
back	right	MICHELIN, PILOT SPORT 4S	315/30 22 107Y	4,0 mm
	left	MICHELIN, PILOT SPORT 4S	315/30 22 107Y	4,0 mm

Standard equipment by Eurotax

- |  |   |
|--|---|
| 1. 4 or more zone automatic climate control, Air condition rear  | 46. Floor mat   |
| 2. Active Blind spot system, Blind spot warning  | 47. Follow me home  |
| 3. Active speed sign recognition   | 48. Gesture control for multimedia, Gesture control for vehicle functions                     |
| 4. Airbag: other   | 49. Head-Up Display   |
| 5. Alarm   | 50. Headlamp wash nozzle heated   |
| 6. Android Auto, Apple CarPlay   | 51. Heated seat driver, Heated seat passenger   |
| 7. Antilock-Brake-System (ABS)   | 52. Hill descent control  |
| 8. Armrest (s) front, Armrest (s) rear   | 53. Interior decoration: other  |
| 9. Automated High-beam assist  | 54. Interior lights: other accessories  |
| 10. Automatic Emergency Call   | 55. Interior: other   |
| 11. Automatic Emergency Call   | 56. Interior: other   |
| 12. Automatic dimlight activation, Rain sensor   | 57. Interior: other   |
| 13. Bluetooth interface, Bord entertainment: other accessories, Mobile phone   | 58. Keyless Engine start  |
| 14. Bluetooth interface, Digital instruments, Internet access, Navigation system, On board monitor, Radio, Touchscreen monitor, USB in, Voice control for audiosystem, Voice control for navigation system | 59. LED rear lights   |
| 15. Bluetooth interface, Extra power outlet, USB in  | 60. Lane control assistant  |
| 16. Bord entertainment: other accessories  | 61. Leather finish dashbord   |
| 17. Bord entertainment: other accessories  | 62. Leather steering wheel, Sports steering wheel   |
| 18. Bord entertainment: other accessories  | 63. Light Allow wheels over 21''  |
| 19. Bord entertainment: other accessories, Soundsystem   | 64. Limited slip differential: other  |
| 20. Child lock manually  | 65. Lumbar adjust driver, Lumbar adjust passenger   |
| 21. Child seat fixation  | 66. Metalic paint   |
| 22. Collision Warning System   | 67. Mobile Tire System  |
| 23. Collision Warning System, Pedestrian Emergency Brake Assist  | 68. Multi functional steering wheel   |
| 24. Cornering Headlights, LED front dim light  | 69. Other   |
| 25. Cruise control, Distance control   | 70. Other   |
| 26. DAB radio  | 71. Other   |
| 27. Digital key, Keyless entry, Keyless go   | 72. Other   |
| 28. Door mirrors autodimming, Door mirrors electrically foldable, Door mirrors heated, Mirror: others, Other   | 73. Other   |
| 29. Driver airbag, Head airbags front, Head airbags rear, Passenger airbag, Side airbag driver and passenger, Side airbags rear  | 74. Other   |
| 30. Driver seat electrically adjustable, Memory seat, Passenger seat electrically adjustable   | 75. Other   |
| 31. Driver-information-system  | 76. Other   |
| 32. ESP (Electronical Stabilizing Program), Traction control   | 77. Other   |
| 33. Electric parking brake   | 78. Park Assistant, Park Distance Control front, Park Distance Control rear, Rear view camera |
| 34. Electric tailgate  | 79. Power assisted brakes   |
| 35. Engine: other  | 80. Power windows front, Power windows rear   |
| 36. Exterior design: other   | 81. Rear Cross Traffic Alert  |
| 37. Exterior design: other   | 82. Rear seat-backs foldable in two separate parts  |
| 38. Exterior design: other   | 83. Remote controlled central locking   |
| 39. Exterior design: other   | 84. Servotronic   |
| 40. Exterior design: other   | 85. Sport seats front   |
| 41. Exterior design: other   | 86. Steering wheel electrically adjustable  |
| 42. Exterior design: other   | 87. Tyre pressure control (RDC)   |

- |                              |                                     |
|------------------------------|-------------------------------------|
| 43. Exterior lighting: other | 88. Upholstery with leather inserts |
| 44. Exterior lighting: other | 89. Wheel bolt locks                |
| 45. Fire protection system   |                                     |

Dealer's equipment (selected items)

- |  |   |
|--|---|
| 1. 360 view camera, Park Assistant   | - |
| 2. Accoustic windows   | - |
| 3. Active Emergency Brake Assist, Adaptive Cruise Control, Collision Warning System, Intersection Assist, Lane control assistant | - |
| Tempomat aktywny z funkcją Stop&Go   |   |
| System ostrzegający przed ruchem poprzecznym z przodu  |   |
| Asystent unikania kolizji  |   |
| Aktywna ochrona przed kolizją boczną   |   |
| Asystent kierowania i pasa ruchu   |   |
| Asystent zatrzymania awaryjnego  |   |
| Asystent zmiany pasa ruchu   |   |
| 4. Armrest (s) front, Bord climate: other, Steering wheel heated   | - |
| Podłokietniki przednie ogrzewane   |   |
| Kierownica ogrzewana   |   |
| 5. Door: other   | - |
| 6. Engine: other   | - |
| 7. Exterior design: other  | - |
| 8. Front seat with massage   | - |
| 9. Glass tilt/slide sunroof electric   | - |
| 10. Heated seat driver, Heated seat passenger, Rear seat heating   | - |
| 11. Interior decoration: other, Leather upholstery   | - |
| 12. Interior: other  | - |
| 13. Light Allow wheels over 21"  | - |
| 14. Other  | - |
| 15. Other  | - |
| 16. Rear spoiler   | - |
| 17. Tinted rear windows  | - |
| 18. Towbar removable   | - |
| 19. Ventilated front seat  | - |
| 20. {Światła laserowe BMW}   | - |

**Base value of the vehicle**

Base value of the vehicle by Eurotax (net) -

**Corrections**

First registration

Mileage

Equipment

Tyres

Other

Regularity of service review ..... -  
Earlier repairs ..... -  
Uszkodzenia stan, weryfikacja, serwisowa ..... -

Above figure was estimated on the basis of price quotations of used cars on the Polish market Eurotax (database number 01-2026 POL) with regard to technical and market parameters affecting the value of the vehicle.

Basic print without information about the vehicle's value - duey to use of the document any information relating to the value of the vehicle, the price of equipment, adjustments, etc.. were removed

---

Date: 26-01-2026

DEKRA's expert:  
Kacper Sosnowski (NEW)  
Andrzej Sosnowski

**Document issued electronically valid without signature.**

Measurement of thickness of the vehicle lacquer coating

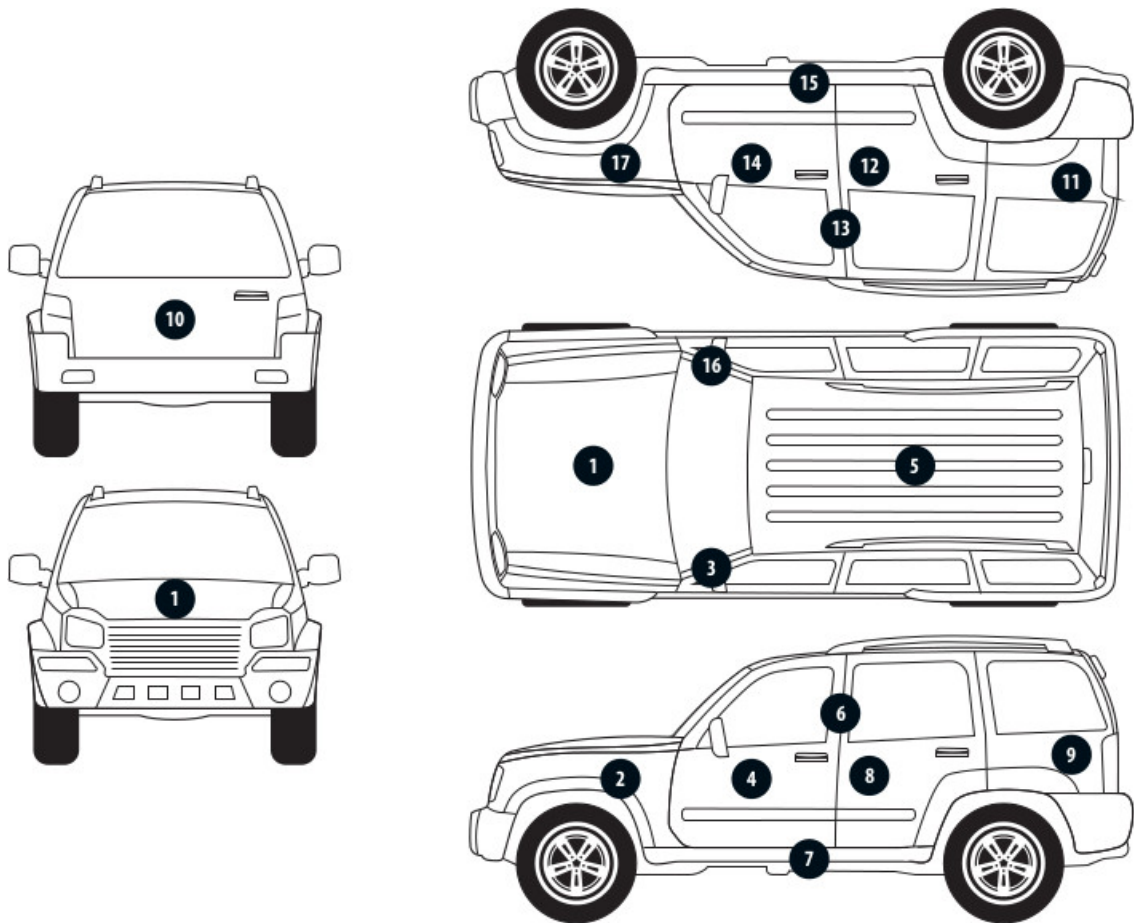

No. of controlled item	Controlled item	Measured range of thickness of the lacquer coat [ $\mu\text{m}$ ]
1	Front cover	150 - 300
2	Left front fender	150 - 300
3	Left front pillar	150 - 300
4	Left front wall	150 - 300
5	Roof	150 - 300
6	Left middle pillar	150 - 300
7	Left side sill	150 - 300
8	Left rear wall	150 - 300
9	Left side wall	150 - 300
10	Cover/tailgate	150 - 300
11	Side right wall	150 - 300
12	Rear right door	150 - 300
13	Middle right pillar	150 - 300
14	Front right door	150 - 300
15	Right side sill	150 - 300
16	Right front pillar	150 - 300
17	Right front fender	150 - 300

Description of the technical condition

A detailed description of the technical condition contains in Description of the technical condition attached to following expertise.

General comments - regarding valuation**Vehicle documents**

During the inspection the registration proof of the vehicle was presented and its photo was taken and enclosed to the expertise.

During the inspection the service book was presented and its number is given below:  
elektroniczna

**Information concerning the origin of the vehicle**

Lack of reliable data.

**Additional comments on the car:**

Not applicable.

**Test drive**

Test drive of the vehicle was conducted. Test drive in the full extent is not possible. Comment below:  
ograniczenia placowe

**Checking of the correctness and / or construction of identification / serial numbers of the object:**

Not tested

**Verification of the accuracy of the object data, including year of production, and other.**

Not conducted - adopted according to the documents presented and indicated sources.

**Anti-theft protection**

fabryczne

- The read odometer status has not been verified with records in electronic equipment of the vehicle.
- This expertise is used exclusively to estimate the market value of the item pricing and can not be used for any purpose other than those mentioned above.
- An expert assumes no responsibility for hidden defects (legal and physical) and the possible consequences arising from the continuing use of the subject of valuation, and for the consequences of using the same valuation.
- The above pricing is not an expertise of the technical condition of the subject of valuation and as such can not be considered, in particular, can not be treated as a guarantee for the sales subject of the valuation for estimated value.
- This evaluation may not be published as whole in any document without consent of its executors and without their consent as to the form and contents of such publication.
- The evaluation has been carried out basing on delivered documentation and organoleptic examination of the assessed object. No diagnostic examination has been carried out, nor any workshop verification of the assessed object.
- This expertise has been issued basing on inspection of the assessed object in conditions ruling in its availability location.

Comments to the commission - regarding valuation**Kluczyki**

TAK

2

Expert comments - regarding valuation

Niesprawne przyciski funkcyjne w jednym z kluczyków, grot prawidłowy. Minął termin wymiany okładzin hamulcowych tylnych od 2500km. Minął termin kontroli wzrokowej i wymiany oleju silnikowego od 1700km. Aktywna kontrolka serwisu. Informacja niskie ciśnienie opon. Pojazd oklejony folią. Pomiar lakieru wykonany na folii na wszystkich elementach oprócz próg lewy/prawy, słupek środkowy lewy/prawy. Lakier grafitowy. Rysy na samochodzie. Odpryski na szybie czołowej.

Rzeczoznawca dokonał oględzin pojazdu w warunkach parkingowych, co mogło ograniczyć pełną ocenę jego stanu technicznego. Dodatkowo, jeżeli jazda próbna została przeprowadzona (informacje w treści raportu), to wykonano ją w warunkach parkingowych, z niewielką prędkością, co może nie odzwierciedlać pełnych warunków eksploatacyjnych. Istnieje możliwość, że w innych okolicznościach ujawnią się dodatkowe uszkodzenia lub usterki, których nie można było wykryć podczas obecnych oględzin. Zalecamy zatem skorzystanie z możliwości oględzin pojazdu we własnym zakresie lub w Autoryzowanej Stacji Obsługi danej marki, co pozwoli na pełniejszą weryfikację stanu technicznego pojazdu przed udziałem w aukcji."

Restrictive disclaimer - regarding valuation

Nie weryfikowano szczegółowo stanu układu napędowego, zawieszenia, kierowniczego, hamulcowego oraz wydechowego. Ocena została wykonana bez użycia podnośnika i specjalistycznego sprzętu diagnostycznego, nie dokonywano demontażu osłon i innych elementów. Ocena określa ogólny stan pojazdu na dzień oględzin w miejscu jego udostępnienia, nie może być zatem traktowana jako kompleksowa ocena stanu technicznego. Specyfikacja wg. programu operacyjnego w zakresie wyposażenia standardowego i dodatkowego nie gwarantuje zgodności ze stanem faktycznym w zakresie możliwym do ustalenia przez rzeczoznawcę podczas oględzin pojazdu.

Pomiar grubości powłoki lakierowej wykonano w miejscach możliwych do ich wykonania pomiary nie gwarantują oryginalności poszczególnych elementów poddanych ocenie.

- W Ocenie/Raporcie uwzględniono niesprawności, uszkodzenia, braki itp., które były możliwe do stwierdzenia organoleptycznego, w warunkach oględzin (z uwzględnieniem: stanu czystości pojazdu, warunków atmosferycznych, oświetlenia itd.) oraz bez weryfikacji serwisowej, bez dostępu do spodu pojazdu, bez specjalistycznego sprzętu diagnostycznego (w tym bez diagnostyki komputerowej), bez jazdy próbnej wykonanej w warunkach drogowych z obciążeniem.
- W ramach Oceny/Raportu nie weryfikowano odczytanego stanu drogomierza z zapisami w urządzeniach elektronicznych pojazdu.
- Rzeczoznawca nie bierze na siebie odpowiedzialności za wady ukryte (prawne i fizyczne) oraz ewentualne skutki wynikające z dalszego użytkowania przedmiotu oceny, a także za skutki wykorzystania samej oceny.
- Podane przedziały grubości powłoki lakierowej, dotyczą punktów pomiarowych. Nie mogą być traktowane jako gwarancja, że grubość powłoki lakierowej w innych punktach nie wykracza poza te przedziały.
- Zawarte w niniejszej Ocenie/Raporcie informacje (w tym dotyczące wyposażenia) służą jedynie ogólnym celom informacyjnym. Ocena/Raport nie może być zatem traktowana jako oferta w rozumieniu przepisów Kodeksu Cywilnego oraz opisu towaru ani zapewnienia w rozumieniu art. 4 Ustawy z dnia 27 lipca 2002 roku o szczególnych warunkach sprzedaży konsumenckiej.

- Niniejsza Ocena/Raport nie jest szczegółową oceną stanu technicznego.

Ocenę/Raport wykonano w kierunku ujawnienia uszkodzeń nieakceptowanych z punktu widzenia właściwego przewodnika zwrotu pojazdu lub innych ustaleń ze Zleceniodawcą. Tym samym Ocena/Raport może nie ujmować typowych zużyć i uszkodzeń eksploatacyjnych.



PHOTOGRAPHIC DOCUMENTATION



**Photo 1.**  
Przekątna przednia lewa



**Photo 2.**  
Przód

PHOTOGRAPHIC DOCUMENTATION



**Photo 3.**  
Przekątna przednia prawa



**Photo 4.**  
Bok prawy z przodu

PHOTOGRAPHIC DOCUMENTATION



**Photo 5.**  
Bok prawy z tyłu



**Photo 6.**  
Przekątna tylna prawa

PHOTOGRAPHIC DOCUMENTATION



**Photo 7.**  
Tyl



**Photo 8.**  
Przekątna tylna lewa



PHOTOGRAPHIC DOCUMENTATION



**Photo 9.**  
Bok lewy z tyłu



**Photo 10.**  
Bok lewy z przodu

PHOTOGRAPHIC DOCUMENTATION



**Photo 11.**  
Próg lewy (widok od przodu)



**Photo 12.**  
Próg prawy (widok od przodu)

PHOTOGRAPHIC DOCUMENTATION



**Photo 13.**  
Spód pojazdu przód



**Photo 14.**  
Spód pojazdu tył



PHOTOGRAPHIC DOCUMENTATION



**Photo 15.**  
Tarcza hamulcowa przednia prawa



**Photo 16.**  
Tarcza hamulcowa tylna prawa



PHOTOGRAPHIC DOCUMENTATION



**Photo 17.**  
Tarcza hamulcowa tylna lewa



**Photo 18.**  
Tarcza hamulcowa przednia lewa

PHOTOGRAPHIC DOCUMENTATION



**Photo 19.**  
Bagażnik



**Photo 20.**  
Koło zapasowe

PHOTOGRAPHIC DOCUMENTATION



**Photo 21.**  
Komora silnika



**Photo 22.**  
Numer identyfikacyjny



PHOTOGRAPHIC DOCUMENTATION



**Photo 23.**  
Tabliczka znamionowa



**Photo 24.**  
Zestaw wskaźników - przebieg

PHOTOGRAPHIC DOCUMENTATION



**Photo 25.**

Widok przez otwarte drzwi przednie lewe



**Photo 26.**

Kierownica z lewej strony

PHOTOGRAPHIC DOCUMENTATION



**Photo 27.**

Widok przez otwarte drzwi tylne lewe



**Photo 28.**

Widok z tylnej kanapy na deskę rozdź.

PHOTOGRAPHIC DOCUMENTATION



**Photo 29.**  
Konsola środkowa



**Photo 30.**  
Tunel środkowy



PHOTOGRAPHIC DOCUMENTATION



**Photo 31.**  
Kierownica (na wprost)



**Photo 32.**  
Dowód rej. Str. 1



PHOTOGRAPHIC DOCUMENTATION



**Photo 33.**  
Dow. Rej. Str.2 i klucze



**Photo 34.**  
Książka serwisowa – dane

PHOTOGRAPHIC DOCUMENTATION



**Photo 35.**  
Książka serwisowa – ostatni przegląd



**Photo 36.**  
Instrukcje

PHOTOGRAPHIC DOCUMENTATION



**Photo 37.**  
Zestaw naprawczy koła



**Photo 38.**  
Zdjęcie do protokołu



PHOTOGRAPHIC DOCUMENTATION



**Photo 39.**  
Zdjęcie do protokołu



**Photo 40.**  
Zdjęcie do protokołu

PHOTOGRAPHIC DOCUMENTATION



**Photo 41.**  
Zdjęcie do protokołu



**Photo 42.**  
Zdjęcie do protokołu

PHOTOGRAPHIC DOCUMENTATION

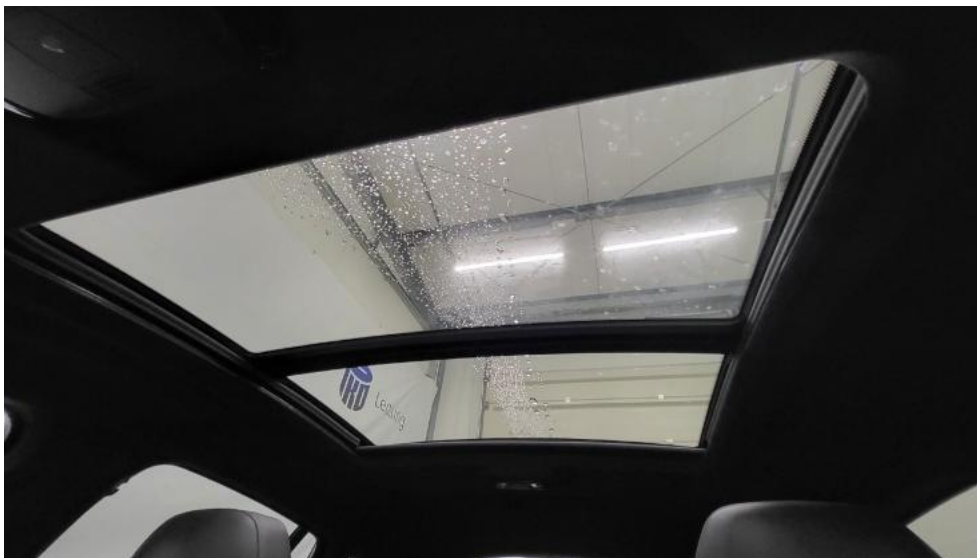

**Photo 43.**  
Zdjęcie do protokołu

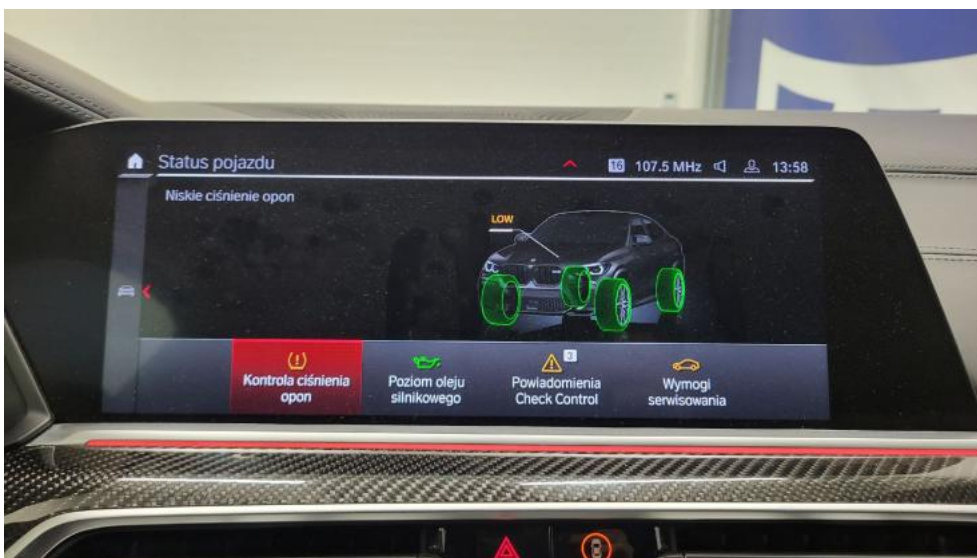

**Photo 44.**  
Zdjęcie do protokołu

PHOTOGRAPHIC DOCUMENTATION



**Photo 45.**  
Zdjęcie do protokołu



**Photo 46.**  
Zdjęcie do protokołu



PHOTOGRAPHIC DOCUMENTATION



**Photo 47.**  
Zdjęcie do protokołu



**Photo 48.**  
Kratka/zaślepka halogenu L - Rysa/odprysk 1



PHOTOGRAPHIC DOCUMENTATION



**Photo 49.**  
Pokrywa komory silnika - Rysa/odprysk 1



**Photo 50.**  
Pokrywa komory silnika - Inne 1

PHOTOGRAPHIC DOCUMENTATION



**Photo 51.**

Szyba czołowa - zdjęcie poglądowe 1



**Photo 52.**

Szyba czołowa - Pęknięcie/rozerwanie 1

PHOTOGRAPHIC DOCUMENTATION



**Photo 53.**  
Zderzak - Rysa/odprysk 1



**Photo 54.**  
Zderzak - Inne 1

PHOTOGRAPHIC DOCUMENTATION



**Photo 55.**

Felga aluminiowa przednia P - Rysa/odprysk 1

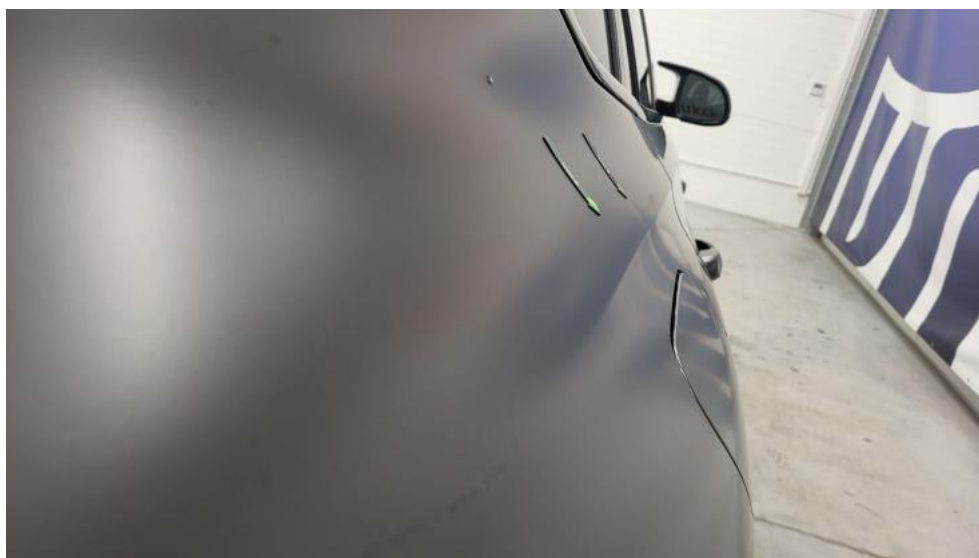

**Photo 56.**

Błotnik tylny P / Ściana boczna P - Wgniecenie/odkształcenie 1



PHOTOGRAPHIC DOCUMENTATION



**Photo 57.**  
Felga aluminiowa tylna P - Rysa/odprysk 1



**Photo 58.**  
Pokrywy bagażnika - Wgniecenie/odkształcenie 1

PHOTOGRAPHIC DOCUMENTATION



**Photo 59.**

Pokrywy bagażnika - Wgniecenie/odkształcenie 2



**Photo 60.**

Spojler zderzaka tylnego - zdjęcie pogładowe 1

PHOTOGRAPHIC DOCUMENTATION



**Photo 61.**  
Spojler zderzaka tylnego - Rysa/odprysk 1



**Photo 62.**  
Spojler zderzaka tylnego - Pęknięcie/rozerwanie 1

PHOTOGRAPHIC DOCUMENTATION



**Photo 63.**  
Zderzak tylny - Inne 1



**Photo 64.**  
Felga aluminiowa tylna L - Rysa/odprysk 1



PHOTOGRAPHIC DOCUMENTATION



**Photo 65.**  
Felga Aluminiowa przednia L - Rysa/odprysk 1



**Photo 66.**  
Reflektor L - Rysa/odprysk 1

PHOTOGRAPHIC DOCUMENTATION



**Photo 67.**

Konsola tunelu śr. - Inne 1