

Nr zlecenia DEKRA: PKOL(W)/LODZ/82841/24/10/25  
Nr zlecenia/szkody: 21/048549  
Data zlecenia: 25-10-2024

**DEKRA Polska - Centrala**  
02-673 Warszawa, ul. Konstruktorska 12A

**Zleceniodawca:**

PKO Leasing SA  
Świętokrzyska 36  
00-116 Warszawa

**Rzecznawcy:**

**Kacper Sosnowski (NEW)**  
DEKRA Polska - współpraca O/Warszawa  
**mgr inż. Andrzej Szymkowiak**  
DEKRA Polska - O. Wrocław

**UWAGA:**

Ze względu na przeznaczenie dokumentu usunięto w nim wszelkie informacje dotyczące wartości pojazdu, cen wyposażenia, korekt, etc.

**Dane pojazdu**

Grupa obiektów (Eurotax)	samochody osobowe
Kod EC (Eurotax)	0149193
Producent	FORD
Model	Mondeo Kombi 19-21
Typ/wersja	Mondeo 2.0 EcoBlue Executive Plus aut
Rodzaj nadwozia	KOM
Liczba drzwi/liczba miejsc	5/5
Masa własna [kg]	1677
Dopuszczalna masa całkowita [kg]	2330
Rozstaw osi 1/2	2850
Rodzaj silnika	z zapłonem samoczynnym
Doładowanie	turbosprężarka z chłodnicą powietrza
Układ oczyszczana spalin	KSC
Norma czystości spalin	EURO 6
Pojemność silnika [ccm]	1995
Moc silnika [KM/kW]	190/140
Skrzynia biegów	automatyczna 8-biegowa
Nr rejestracyjny	GA558HL
VIN	WF0FXXWPCFMJ44676
Data 1. rejestracji	28-05-2021
Data nast. bad. techn.	22-05-2026
Rok produkcji	2021 (rok produkcji został zweryfikowany z zewnętrzną bazą danych)
Stan licznika [km]	124 603 (odczytany)
Kolor nadwozia/rodzaj powłoki	niebieski/METALIK

**Ogumienie**

Oś	Koło	Producent, typ	Rozmiar	Profil zmierzony
przednia	prawe	Continental, PremiumContact 6	235/45 R18 98W	2,0 mm
	lewe	Continental, PremiumContact 6	235/45 R18 98W	3,0 mm
tylna	prawe	Continental, PremiumContact 6	235/45 R18 98W	2,0 mm

lewe Continental, PremiumContact 235/45 R18 98W  
6

2,0 mm

Wyposażenie standardowe wg Eurotax

1. ABS
2. Active Park Assist - system wspomagający parkowanie równoległe i prostopadłe oraz wyjazd
3. Blokada zapobiegająca otwarciu tylnych drzwi przez dzieci
4. Czujniki odległości przy parkowaniu, przód i tył
5. Drzwi bagażnika – zamykane i otwierane elektrycznie
6. Dywaniki welurowe o podwyższonej jakości z przodu i z tyłu
7. E-shifter - pokrętło do sterowania skrzynią biegów
8. EBD - elektroniczny rozdział sił hamowania
9. ESC - układ stabilizacji toru jazdy z kontrolą trakcji TA, EBA
10. Elektryczny hamulec postojowy
11. Felgi aluminiowe 17", wzór 10x2-ramienny, z ogumieniem 215/55
12. FordPass Connect z modemem GSM
13. Fotel kierowcy z ręczną regulacją położenia w czterech kierunkach
14. Fotel pasażera z regulacją lędźwiową
15. Fotel pasażera z regulacją w 4 kierunkach
16. Fotele przednie - styl sportowy
17. Fotele przednie podgrzewane
18. Funkcja programowania i przypisania do kluczyka ograniczeń - Ford MyKey
19. Gniazdko 12V w bagażniku
20. Gniazdko 230V
21. HSA - system wspomagający ruszanie pod górę
22. Inteligentny System Bezpieczeństwa (IPS)
23. Kamera ułatwiająca parkowanie tyłem
24. Kanapa tylna składana, dzielona w proporcji 60:40, ze składanym podłokietnikiem i uchwytem na napoje
25. Kierownica podgrzewana
26. Kierownica skórzana
27. Kieszenie w oparciach foteli przednich
28. Klamki wewnętrzne chromowane
29. Klimatyzacja - nawiewy w konsoli centralnej na drugi rząd siedzeń
43. Obramowanie szyb bocznych w kolorze chromu
44. Ogranicznik prędkości, inteligentny
45. Ogrzewana tylna kanapa
46. Oświetlenie wnętrza diodami LED z elementami nastrojowego oświetlenia
47. Pakiet dla palących (popielniczka, zapalniczka)
48. Podsufitka w jasnej tonacji
49. Poduszka powietrzna kolanowa kierowcy
50. Poduszki powietrzne - boczne kurtyny powietrzne, 1 i 2 rząd siedzeń
51. Poduszki powietrzne – poduszki boczne dla kierowcy i pasażera z przodu
52. Poduszki powietrzne – poduszki czołowe dla kierowcy i pasażera z przodu
53. Przycisk rozrusznika Ford Power
54. Reflektory automatyczne, z czujnikiem zmierzchu
55. Reflektory w technologii Ford Dynamic LED
56. Relingi dachowe z wykończeniem w kolorze aluminium
57. Roleta zasłaniająca przestrzeń bagażową
58. System Auto-Start-Stop
59. System Pre-Collision Assist wspierający kierowcę w unikaniu lub zmniejszaniu skutków kolizji
60. System automatycznego sterowania światłami drogowymi - Auto High Beam
61. System centralnego zamka z kluczem elektronicznym Ford KeyFree
62. System monitorowania ciśnienia w ogumieniu (TPMS)
63. System monitorowania koncentracji kierowcy (Driver Alert)
64. System monitorowania martwego pola w lusterkach (Blind Spot Information z funkcją CrossTrafficAlert)
65. System nawigacji sat.Sony CD/MP3/DAB+/Ford SYNC/wyś.8"/AppLink/TMC/Bluetooth/12 głoś./2xUSB/st.kier.
66. System rozpoznawania znaków drogowych (Traffic Sign Recognition)
67. System wspomagający utrzymanie pojazdu na pasie ruchu (Lane Keeping Aid)
68. Szyba przednia podgrzewana (Quickclear) i podgrzewane dysze spryskiwaczy
69. Szyby boczne przednie z dodatkową warstwą akustyczną
70. Szyby przednie i tylne elektryczne, z systemem automatycznego zamykania oraz czujnikiem przeszkody
71. Tapicerka materiałowa Smitty Ebony

30. Klimatyzacja dwustrefowa z automatyczną regulacją temperatury (DEATC)
31. Kolumna kierownicy regulowana w dwóch płaszczyznach
32. Konsola centralna z podłokietnikiem
33. Konsola sufitowa ze schowkiem na okulary
34. Lakier zwykły, Blazer Blue
35. Lampki do czytania w drugim rzędzie foteli
36. Lampki oświetlenia wnętrza z funkcją opóźnionego wyłączenia
37. Lampy tylne LED
38. Listwy progowe lakierowane w kolorze nadwozia
39. Lusterka boczne regulowane elektrycznie i ogrzewane, w kolorze nadwozia, z kierunkowskazami
40. Lusterka boczne skł. elektr. z lampkami oświetlającymi podłóżę, pamięć położeń, lewe fotochromatyczne
41. Lusterko wsteczne przyciemniające się automatycznie
42. Nakładki na progi przednich drzwi w kolorze aluminium
72. Tempomat inteligentny z funkcją Stop&Go - Adaptive Cruise Control
73. Uchwyty ISOFIX do mocowania fotelika dziecięcego na tylnej kanapie
74. Układ wydechowy - 2 końcówki z polerowanej stali nierdzewnej
75. Wnętrze testowane pod kątem alergii
76. Wspomaganie układu kierowniczego, elektryczne EPAS
77. Wycieraczki przedniej szyby sterowane automatycznie z czujnikiem deszczu
78. Wyłącznik deaktywujący czołową poduszkę powietrzną pasażera
79. Wyświetlacz kolorowy między zegarami (10.1-cala), wielofunkcyjny
80. Zagłówki foteli przednich z regulacją w 4 kierunkach
81. Zamek centralny z pilotem
82. Zestaw do naprawy przebitej opony
83. Światła do jazdy dziennej w technologii LED, zintegrowane z reflektorami Ford Dynamic LED
84. Światła przeciwmgielne, przód

#### Wyposażenie dealerskie (wybrane elementy)

1. Dach panoramiczny otwierany elektrycznie z filtrem przeciwsłonecznym IR ..... -
2. Felgi aluminiowe 18", wzór 10x2 ramienny, wykończenie maszynowe Mica Shadow Black, z ogumieniem 235/45 ..... -
3. Koło zapasowe dojazdowe ..... -
4. Lakier metalizowany specjalny, Blue Panther ..... -
5. Szyby tylne dodatkowo przyciemniane ..... -

#### **Wartość bazowa pojazdu**

Wartość bazowa pojazdu wg Eurotax (netto) ..... -

#### **Korekty**

##### Przebieg

##### Wyposażenie

##### Ogumienie

Inne

Stan dbałości o pojazd ..... -  
Wcześniejsze naprawy ..... -  
Stwierdzone braki, uszkodzenia (szacunkowo) ..... -

Powyższą wartość określono w oparciu o notowania cen samochodów używanych na rynku polskim Eurotax (baza danych nr 11-2024 POL) z uwzględnieniem parametrów technicznych i rynkowych mających wpływ na wartość pojazdu.

Dla pojazdów zarejestrowanych w Polsce powyższa wartość została określona na dzień sporządzenia wyceny.

Jeżeli pojazd nie jest zarejestrowany w kraju - podana wartość jest wartością hipotetyczną przy założeniu uiszczenia wszelkich opłat i podatków należnych przy wprowadzeniu pojazdu na polski obszar celny.

Wydruk podstawowy bez informacji o wartości pojazdu - ze względu na przeznaczenie dokumentu usunięto w nim wszelkie informacje dotyczące wartości pojazdu, cen wyposażenia, korekt, etc.

---

Data: 04-11-2024

Rzecznik DEKRA:  
Kacper Sosnowski (NEW)  
mgr inż. Andrzej Szymkowiak

**Dokument wystawiony elektronicznie ważny bez podpisu.**

Pomiar grubości powłoki lakierowej poj.

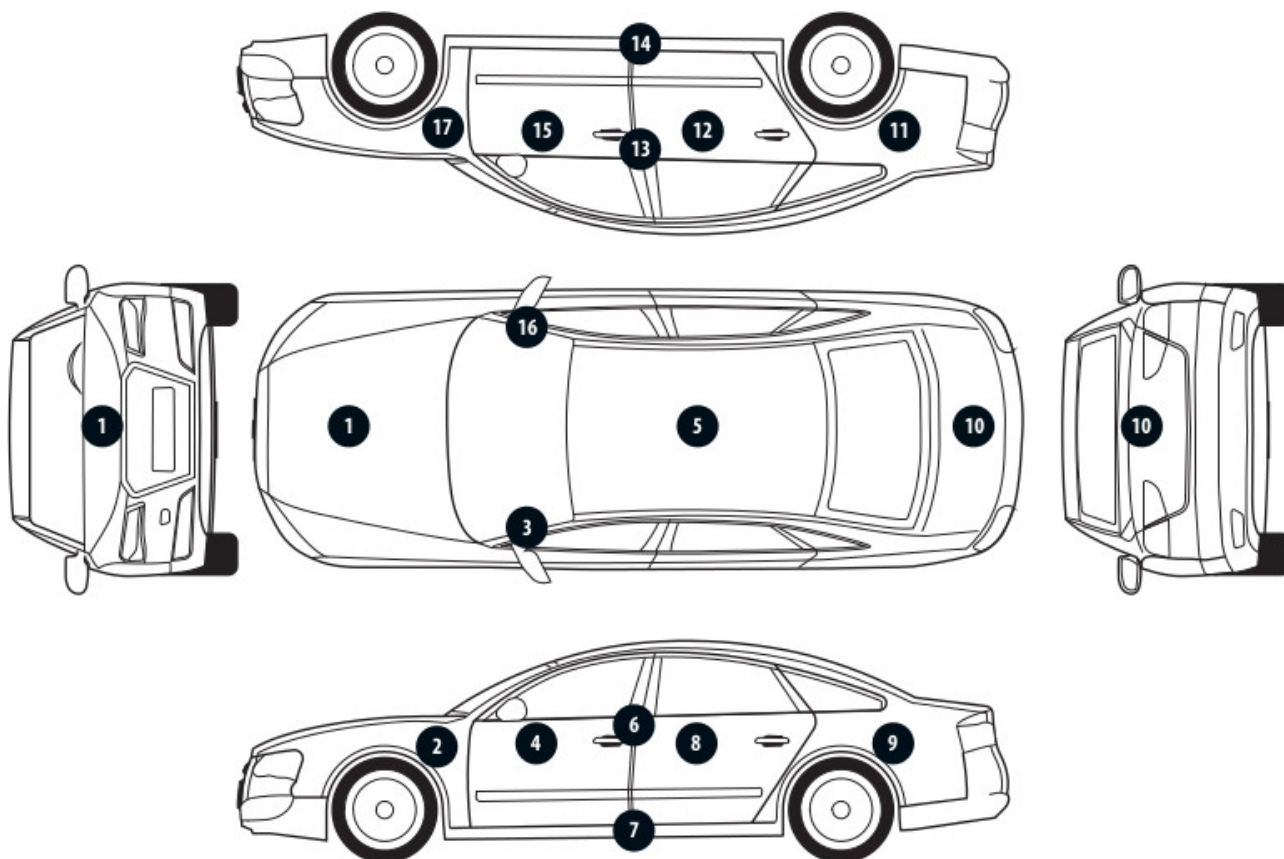

Nr punktu kontroli	Kontrolowany element	Zmierzony przedział grubości powłoki lakierowej [µm]
1	Pokrywa przednia	do 150
2	Błotnik przedni lewy	150 - 200
3	Słupek przedni lewy	do 150
4	Drzwi przednie lewe	do 150
5	Dach	do 150
6	Słupek środkowy lewy	do 150
7	Próg lewy	do 150
8	Drzwi tylne lewe	do 150
9	Błotnik tylny lewy	do 150
10	Pokrywa/klapa	do 150
11	Błotnik tylny prawy	do 150
12	Drzwi tylne prawe	do 150
13	Słupek środkowy prawy	do 150
14	Próg prawy	do 150
15	Drzwi przednie prawe	do 150
16	Słupek przedni prawy	do 150
17	Błotnik przedni prawy	do 150

### Opis stanu technicznego

Szczegółowy opis stanu technicznego zawarto w Opisie stanu technicznego załączonym do niniejszej ekspertyzy.

### Uwagi ogólne - dot. wyceny

#### **Dokumenty pojazdu**

Podczas oględzin przedstawiono dowód rej. poj. oraz wykonano jego fot. cyfrowe, które załączono do ekspertyzy.

Podczas oględzin przedstawiono do wglądu książkę serwisową, a jej nr podano poniżej:

vin

#### **Informacja dotycząca pochodzenia pojazdu**

Pojazd zakupiony w kraju u autoryzowanego przedstawiciela danej marki.

#### **Zabezpieczenia przeciwkradzieżowe - immobiliser:**

- w wyniku przeprowadzonych oględzin pojazdu nie stwierdzono niesprawności immobilisera w zakresie możliwym do ustalenia podczas oględzin pojazdu w warunkach pozawarsztatowych.

#### **Zabezpieczenia przeciwkradzieżowe - inne:**

- nie stwierdzono.

#### **Dodatkowe uwagi dotyczące sam. osobowego:**

Nie dotyczy.

#### **Jazda próbna**

Przeprowadzono próbę ruchową pojazdu.

Jazda próbna w pełnym zakresie niemożliwa. Poniżej podano komentarz:

pojazd udostępniono w warunkach parkingowych

#### **Badanie poprawności i/lub budowy numerów identyfikacyjnych/seryjnych obiektu:**

Nie badano.

#### **Weryfikacja prawdziwości danych obiektu, w tym roku produkcji i innych.**

Nie przeprowadzono - przyjęto wg okazanych dokumentów i wskazanych źródeł.

- Nie weryfikowano odczytanego stanu drogomierza z zapisami w urządzeniach elektronicznych pojazdu.

- Niniejsza ekspertyza służy wyłącznie do oszacowania wartości rynkowej przedmiotu wyceny i nie może być wykorzystywana do żadnego innego celu, niż wymieniony powyżej. Wycena nie może stanowić podstawy do oceny cech i stanu wycenianego obiektu przy jego zakupie.

- Rzeczoznawca nie bierze na siebie odpowiedzialności za wady ukryte (prawne i fizyczne) oraz ewentualne skutki wynikające z dalszego użytkowania przedmiotu wyceny, a także za skutki wykorzystania samej wyceny.

- Powyższa wycena nie jest szczegółową ekspertyzą stanu technicznego przedmiotu wyceny i za taką nie może być uznawana, w szczególności nie może być traktowana jako gwarancja sprzedaży przedmiotu wyceny za oszacowaną wartość.

- Niniejsza wycena nie może być publikowana w całości w jakimkolwiek dokumencie bez zgody wykonawców i bez uzgodnienia z nimi formy i treści takiej publikacji.

- Wycenę przeprowadzono w oparciu o dostarczoną dokumentację oraz badanie organoleptyczne wycenianego obiektu. Nie prowadzono badań diagnostycznych oraz weryfikacji warsztatowej przedmiotu wyceny.

- Niniejsza wycena została sporządzona na podstawie oględzin wycenianego przedmiotu w warunkach występujących w miejscu jego udostępnienia.

---

#### Uwagi do zlecenia - dot. wyceny

#### **Kluczyki**

TAK

2

---

#### Uwagi Rzeczoznawcy - dot. wyceny

Rysy na samochodzie. Aktywna kontrolka ciśnienia w oponach. Kamera parkowania do weryfikacji.

#### Zastrzeżenia ograniczające - dot. wyceny

- W Ocenie/Raporcie uwzględniono niesprawności, uszkodzenia, braki itp., które były możliwe do stwierdzenia organoleptycznego, w warunkach oględzin (z uwzględnieniem: stanu czystości pojazdu, warunków atmosferycznych, oświetlenia itd.) oraz bez weryfikacji serwisowej, bez dostępu do spodu pojazdu, bez specjalistycznego sprzętu diagnostycznego (w tym bez diagnostyki komputerowej), bez jazdy próbnej wykonanej w warunkach drogowych z obciążeniem.
- W ramach Oceny/Raportu nie weryfikowano odczytanego stanu drogomierza z zapisami w urządzeniach elektronicznych pojazdu.
- Rzeczoznawca nie bierze na siebie odpowiedzialności za wady ukryte (prawne i fizyczne) oraz ewentualne skutki wynikające z dalszego użytkowania przedmiotu oceny, a także za skutki wykorzystania samej oceny.
- Podane przedziały grubości powłoki lakierowej, dotyczą punktów pomiarowych. Nie mogą być traktowane jako gwarancja, że grubość powłoki lakierowej w innych punktach nie wykracza poza te przedziały.
- Zawarte w niniejszej Ocenie/Raporcie informacje (w tym dotyczące wyposażenia) służą jedynie ogólnym celom informacyjnym. Ocena/Raport nie może być zatem traktowana jako oferta w rozumieniu przepisów Kodeksu Cywilnego oraz opisu towaru ani zapewnienia w rozumieniu art. 4 Ustawy z dnia 27 lipca 2002 roku o szczególnych warunkach sprzedaży konsumenckiej.
- Niniejsza Ocena/Raport nie jest szczegółową oceną stanu technicznego.

Ocenę/Raport wykonano w kierunku ujawnienia uszkodzeń nieakceptowanych z punktu widzenia właściwego przewodnika zwrotu pojazdu lub innych ustaleń ze Zleceniodawcą. Tym samym Ocena/Raport może nie ujmować typowych zużyć i uszkodzeń eksploatacyjnych.



DOKUMENTACJA FOTOGRAFICZNA



**Fot. 1.**  
Przekątna przednia lewa



**Fot. 2.**  
Przód

DOKUMENTACJA FOTOGRAFICZNA



**Fot. 3.**  
Przekątna przednia prawa



**Fot. 4.**  
Bok prawy z przodu

DOKUMENTACJA FOTOGRAFICZNA



**Fot. 5.**  
Bok prawy z tyłu



**Fot. 6.**  
Przekątna tylna prawa

DOKUMENTACJA FOTOGRAFICZNA



**Fot. 7.**  
Tyl



**Fot. 8.**  
Przekątna tylna lewa

DOKUMENTACJA FOTOGRAFICZNA



**Fot. 9.**  
Bok lewy z tyłu



**Fot. 10.**  
Bok lewy z przodu

DOKUMENTACJA FOTOGRAFICZNA

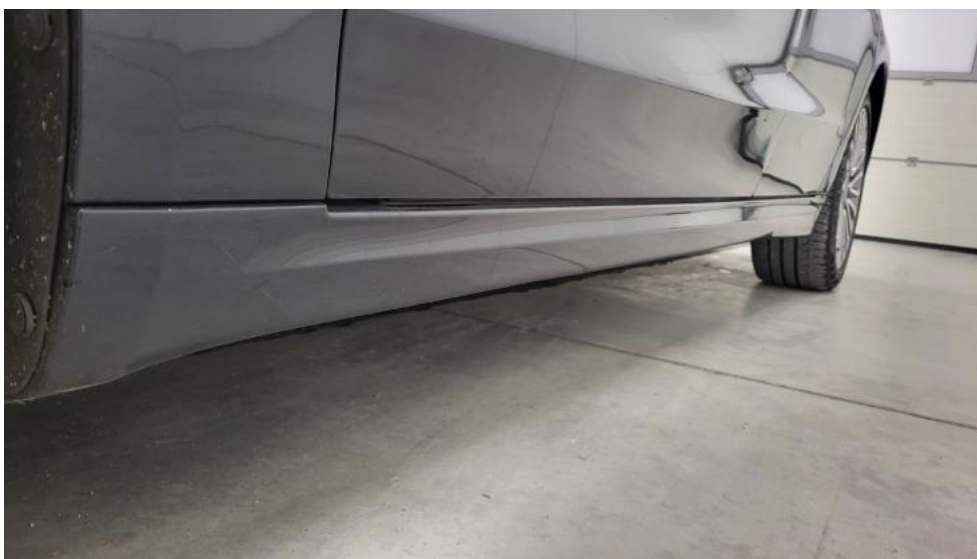

**Fot. 11.**  
Próg lewy (widok od przodu)



**Fot. 12.**  
Próg prawy (widok od przodu)

DOKUMENTACJA FOTOGRAFICZNA



**Fot. 13.**  
Spód pojazdu przód



**Fot. 14.**  
Spód pojazdu tył

DOKUMENTACJA FOTOGRAFICZNA

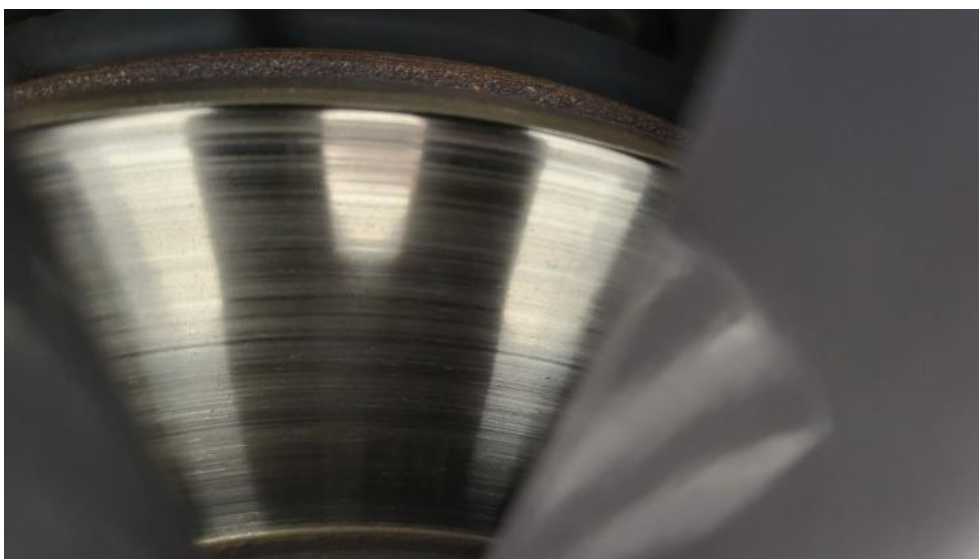

**Fot. 15.**  
Tarcza hamulcowa przednia prawa



**Fot. 16.**  
Tarcza hamulcowa tylna prawa



DOKUMENTACJA FOTOGRAFICZNA

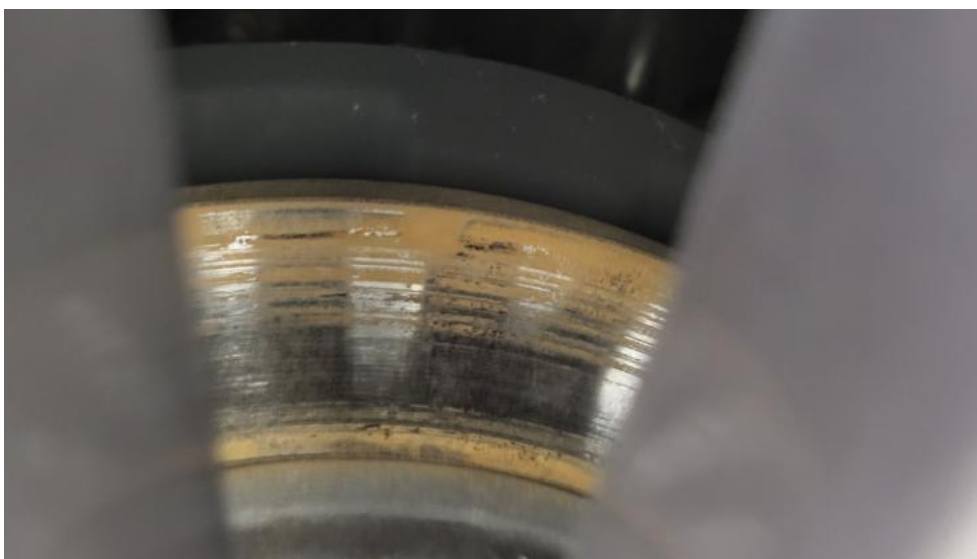

**Fot. 17.**  
Tarcza hamulcowa tylna lewa

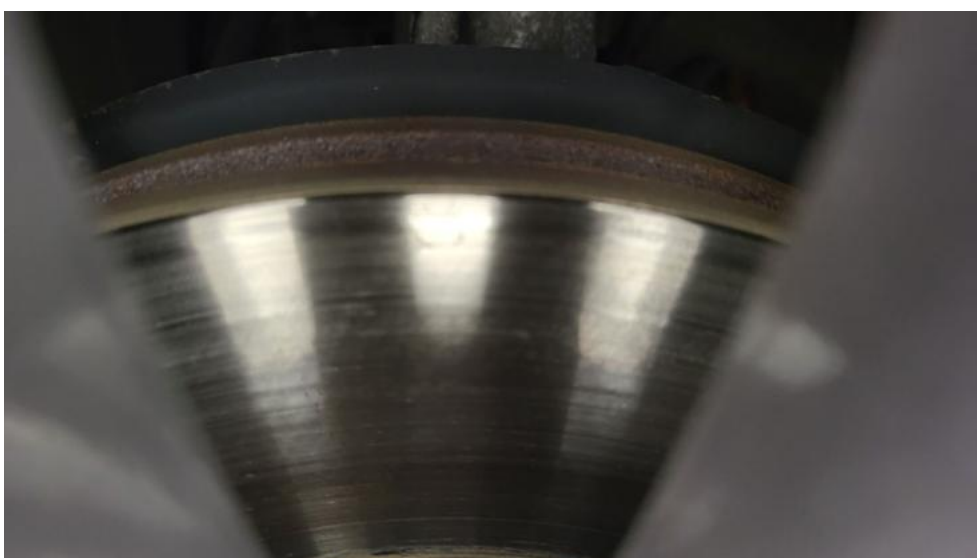

**Fot. 18.**  
Tarcza hamulcowa przednia lewa

DOKUMENTACJA FOTOGRAFICZNA



**Fot. 19.**  
Bagażnik



**Fot. 20.**  
Koło zapasowe

DOKUMENTACJA FOTOGRAFICZNA



**Fot. 21.**  
Komora silnika



**Fot. 22.**  
Numer identyfikacyjny

DOKUMENTACJA FOTOGRAFICZNA

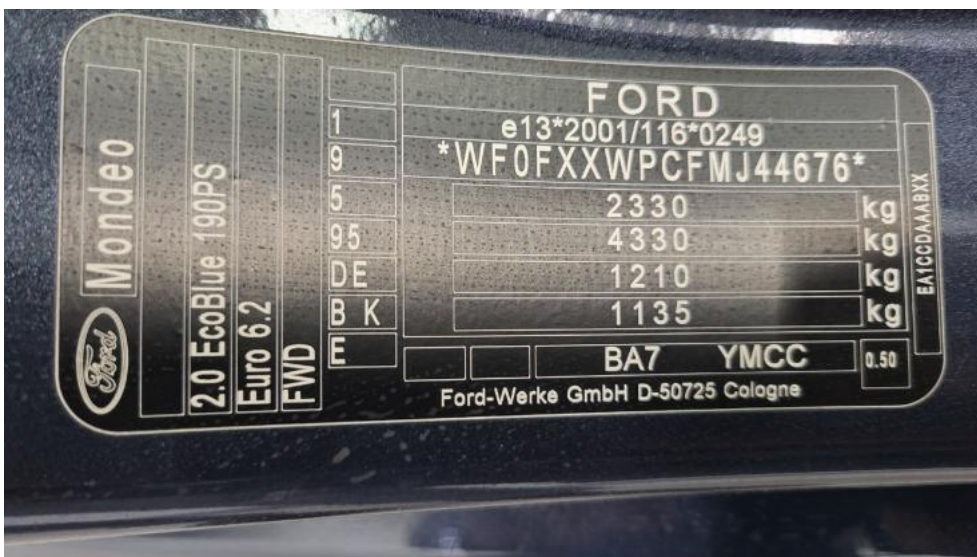

**Fot. 23.**  
Tabliczka znamionowa



**Fot. 24.**  
Zestaw wskaźników - przebieg

DOKUMENTACJA FOTOGRAFICZNA



**Fot. 25.**  
Widok przez otwarte drzwi przednie lewe



**Fot. 26.**  
Kierownica z lewej strony

DOKUMENTACJA FOTOGRAFICZNA



**Fot. 27.**

Widok przez otwarte drzwi tylne lewe



**Fot. 28.**

Widok z tylnej kanapy na deskę rozd.

DOKUMENTACJA FOTOGRAFICZNA



**Fot. 29.**  
Konsola środkowa

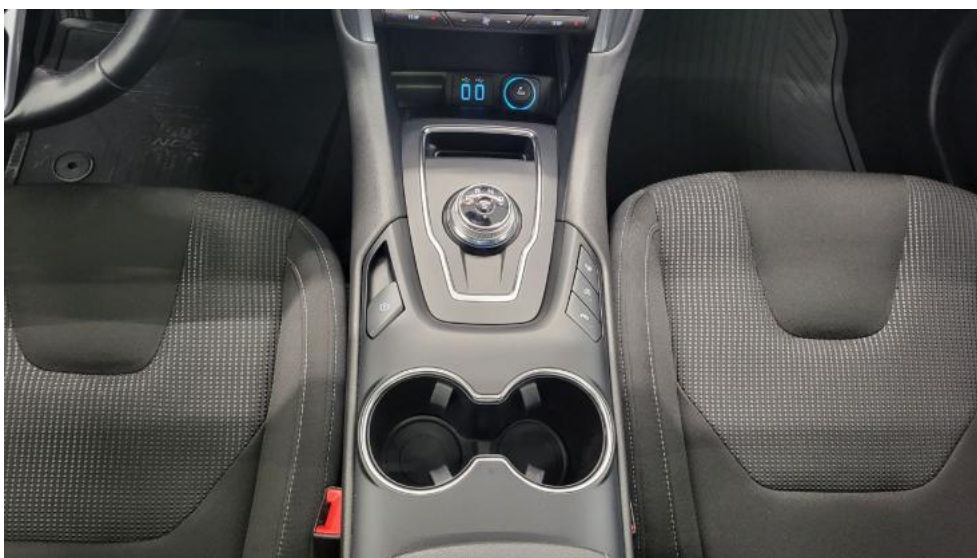

**Fot. 30.**  
Tunel środkowy

DOKUMENTACJA FOTOGRAFICZNA



**Fot. 31.**  
Kierownica (na wprost)



**Fot. 32.**  
Dowód rej. Str. 1



DOKUMENTACJA FOTOGRAFICZNA



**Fot. 33.**  
Dow. Rej. Str.2 i klucze

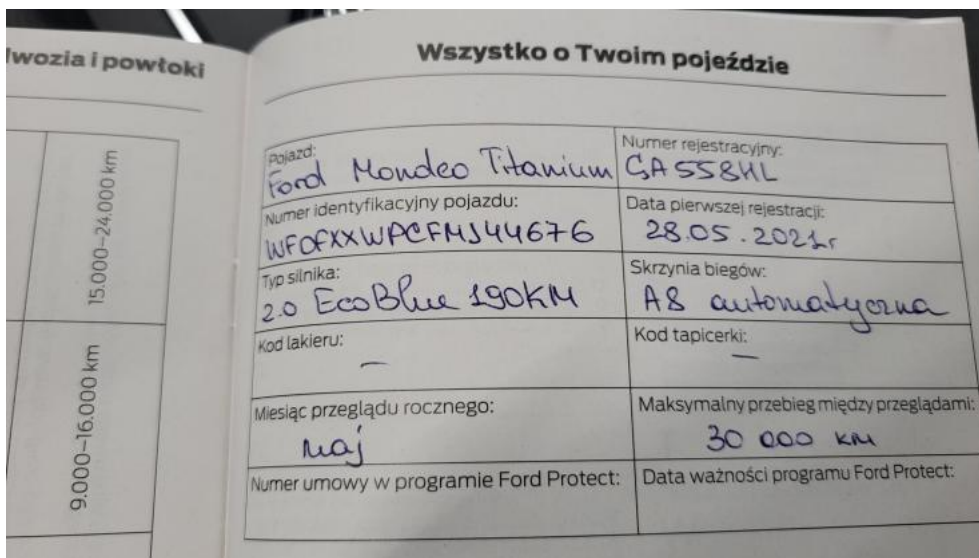

**Fot. 34.**  
Książka serwisowa – dane

DOKUMENTACJA FOTOGRAFICZNA

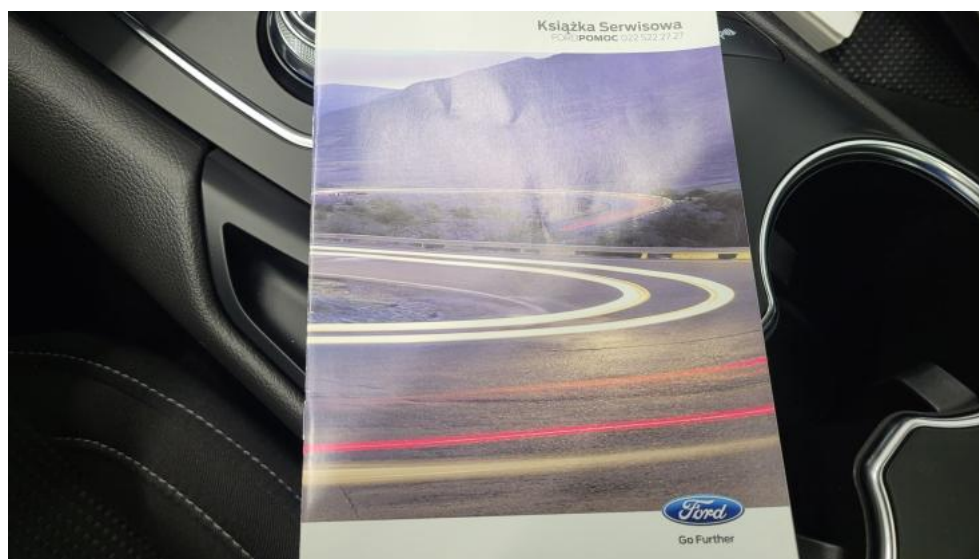

**Fot. 35.**  
Książka serwisowa – ostatni przegląd

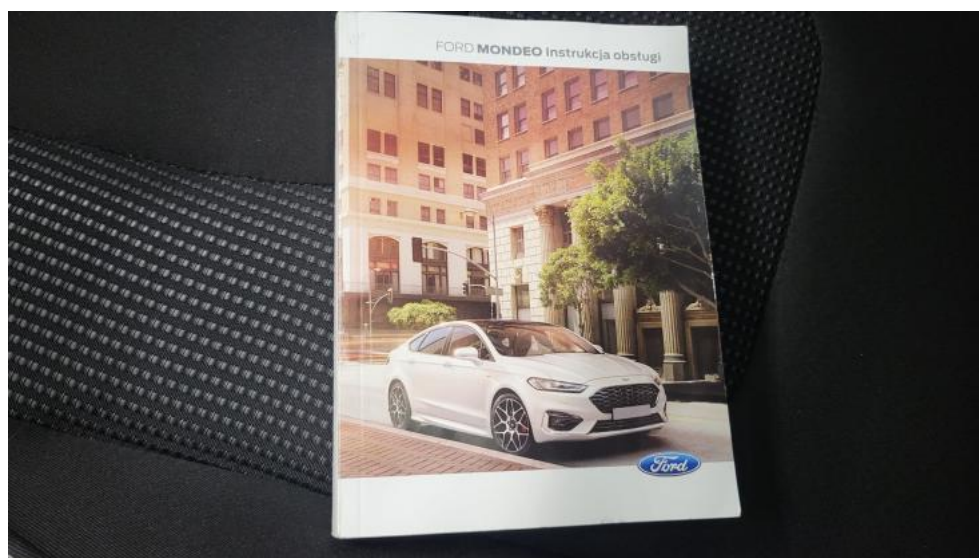

**Fot. 36.**  
Instrukcje

DOKUMENTACJA FOTOGRAFICZNA



**Fot. 37.**  
Zdjęcie do protokołu



**Fot. 38.**  
Zdjęcie do protokołu

DOKUMENTACJA FOTOGRAFICZNA



**Fot. 39.**  
Zdjęcie do protokołu



**Fot. 40.**  
Zdjęcie do protokołu

DOKUMENTACJA FOTOGRAFICZNA



**Fot. 41.**  
Zdjęcie do protokołu



**Fot. 42.**  
Zdjęcie do protokołu

DOKUMENTACJA FOTOGRAFICZNA



**Fot. 43.**  
Zdjęcie do protokołu



**Fot. 44.**  
Pokrywa komory silnika - zdjęcie poglądowe 1

DOKUMENTACJA FOTOGRAFICZNA



**Fot. 45.**  
Pokrywa komory silnika - Rysa/odprysk 1

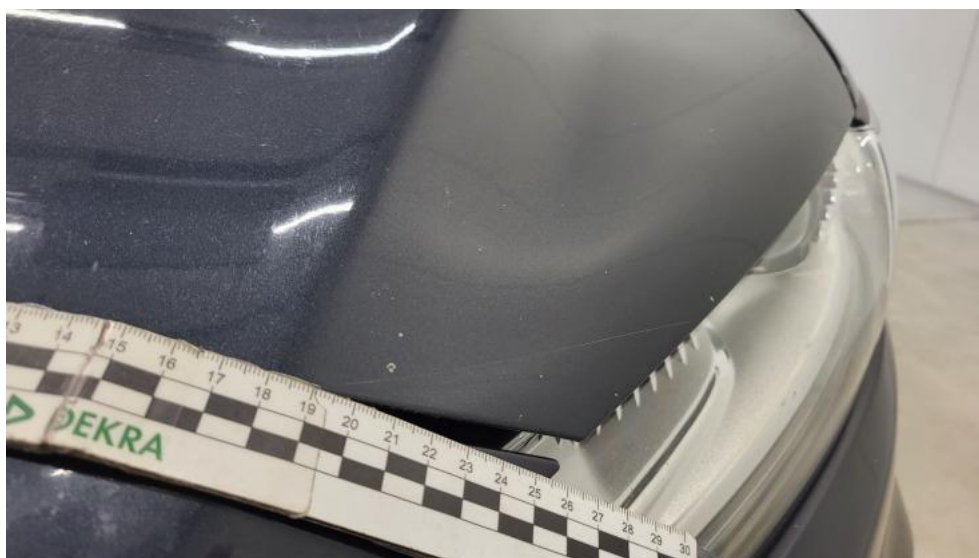

**Fot. 46.**  
Pokrywa komory silnika - Rysa/odprysk 2

DOKUMENTACJA FOTOGRAFICZNA



**Fot. 47.**  
Pokrywa komory silnika() - Rysa/odprysk 3



**Fot. 48.**  
Szyba czołowa ogrzewana - Rysa/odprysk 1



DOKUMENTACJA FOTOGRAFICZNA



**Fot. 49.**  
Zderzak - Rysa/odprysk 1



**Fot. 50.**  
Zderzak - Rysa/odprysk 2

DOKUMENTACJA FOTOGRAFICZNA



**Fot. 51.**  
Zderzak() - Rysa/odprysk 3



**Fot. 52.**  
Błotnik przedni P - Rysa/odprysk 1

DOKUMENTACJA FOTOGRAFICZNA



**Fot. 53.**  
Felga aluminiowa przednia P - Rysa/odprysk 1



**Fot. 54.**  
Drzwi przednie P - Rysa/odprysk 1

DOKUMENTACJA FOTOGRAFICZNA



**Fot. 55.**  
Drzwi przednie P - Rysa/odprysk 2



**Fot. 56.**  
Próg P - zdjęcie poglądowe 1

DOKUMENTACJA FOTOGRAFICZNA



**Fot. 57.**  
Próg P - Rysa/odprysk 1



**Fot. 58.**  
Próg P - Rysa/odprysk 2

DOKUMENTACJA FOTOGRAFICZNA



**Fot. 59.**  
Felga aluminiowa tylna P - Rysa/odprysk 1

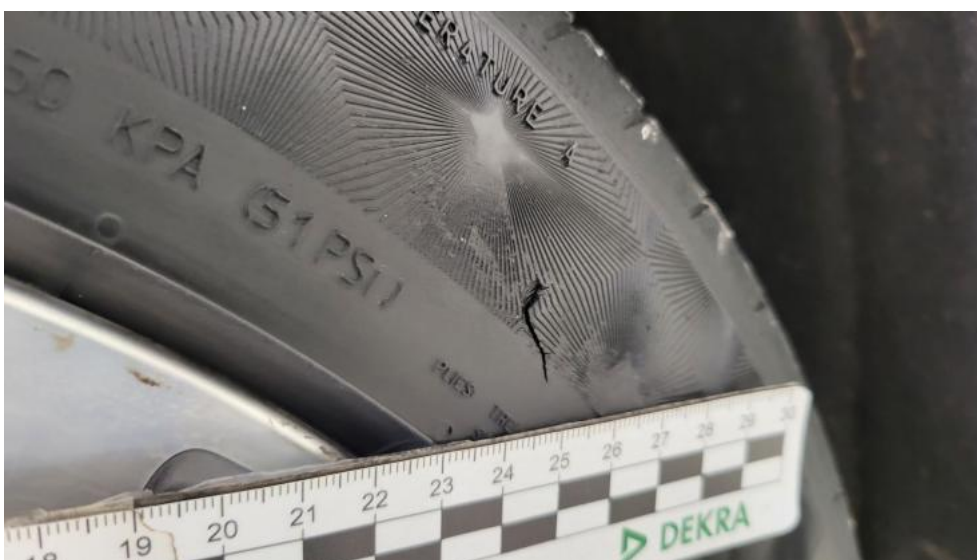

**Fot. 60.**  
Opona tylna P - Pęknięcie/rozerwanie 1

DOKUMENTACJA FOTOGRAFICZNA



**Fot. 61.**  
Opona tylna P - Pęknięcie/rozerwanie 2



**Fot. 62.**  
Opona tylna P() - Pęknięcie/rozerwanie 3

DOKUMENTACJA FOTOGRAFICZNA



**Fot. 63.**  
Zderzak tylny - zdjęcie poglądowe 1



**Fot. 64.**  
Zderzak tylny - zdjęcie poglądowe 2



DOKUMENTACJA FOTOGRAFICZNA



**Fot. 65.**  
Zderzak tylny - Rysa/odprysk 1



**Fot. 66.**  
Zderzak tylny - Rysa/odprysk 2

DOKUMENTACJA FOTOGRAFICZNA



**Fot. 67.**  
Zderzak tylny() - Rysa/odprysk 3



**Fot. 68.**  
Zderzak tylny - Inne 1

DOKUMENTACJA FOTOGRAFICZNA



**Fot. 69.**  
Błotnik tylny L / Ściana boczna L - Wgniecenie/odkształcenie 1



**Fot. 70.**  
Błotnik tylny L / Ściana boczna L - Wgniecenie/odkształcenie 2

DOKUMENTACJA FOTOGRAFICZNA



**Fot. 71.**  
Felga aluminiowa tylna L - Rysa/odprysk 1



**Fot. 72.**  
Opona tylna L - Pęknięcie/rozerwanie 1

DOKUMENTACJA FOTOGRAFICZNA



**Fot. 73.**  
Opona tylna L - Pęknięcie/rozerwanie 2



**Fot. 74.**  
Opona tylna L() - Pęknięcie/rozerwanie 3

DOKUMENTACJA FOTOGRAFICZNA



**Fot. 75.**  
Drzwi przed L - zdjęcie poglądowe 1



**Fot. 76.**  
Drzwi przed L - Rysa/odprysk 1

DOKUMENTACJA FOTOGRAFICZNA



**Fot. 77.**

Drzwi przed L - Rysa/odprysk 2



**Fot. 78.**

Drzwi przed L - Wgniecenie/odkształcenie 1

DOKUMENTACJA FOTOGRAFICZNA



**Fot. 79.**  
Drzwi tylne L - Rysa/odprysk 1



**Fot. 80.**  
Drzwi tylne L - Rysa/odprysk 2



DOKUMENTACJA FOTOGRAFICZNA



**Fot. 81.**  
Drzwi tylne L() - Rysa/odprysk 3



**Fot. 82.**  
Błotnik przedni L - Rysa/odprysk 1

DOKUMENTACJA FOTOGRAFICZNA



**Fot. 83.**  
Felga Aluminiowa przednia L - Rysa/odprysk 1



**Fot. 84.**  
Felga Aluminiowa przednia L - Rysa/odprysk 2

DOKUMENTACJA FOTOGRAFICZNA



**Fot. 85.**  
Opona przednia L - Pęknięcie/rozerwanie 1



**Fot. 86.**  
Opona przednia L - Pęknięcie/rozerwanie 2

DOKUMENTACJA FOTOGRAFICZNA

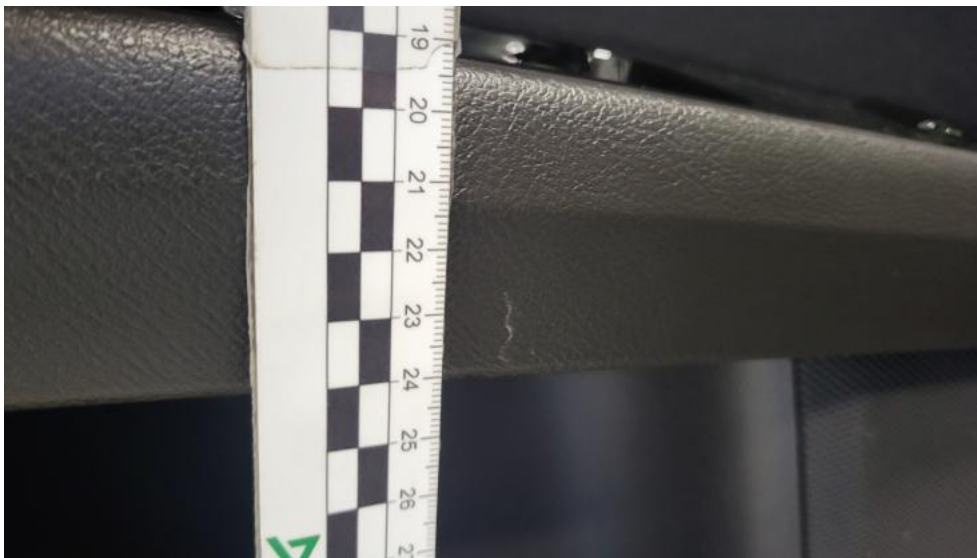

**Fot. 87.**  
Tapicerka drzwi tylnych L - Rysa/odprysk 1



**Fot. 88.**  
Półka/roleta tylna - Rysa/odprysk 1

DOKUMENTACJA FOTOGRAFICZNA



**Fot. 89.**

Półka/roleta tylna - Rysa/odprysk 2