

DEKRA's commission No. : PKOL(W)/LODZ/18093/26/02/27  
commission/ damage No. : 22/005398  
Date of commission: 27-02-2026

**DEKRA Poland - Headquarters**  
02-673 Warszawa, ul. Konstruktorska 12A

**Client :**

PKO Leasing SA  
Świętokrzyska 36  
00-116 Warszawa

**Expert:**

**Kacper Sosnowski (WSP)**  
DEKRA Polska - współpraca O/Warszawa  
**Andrzej Sosnowski**  
DEKRA Polska - Centrala

**NOTE:**

Due to the use of the document it was removed from it any information relating to the value of the vehicle, the price of equipment, adjustments, etc..

**Vehicle data**

Group of objects (Eurotax)	jeeps
EC code (Eurotax)	0151342
Manufacturer	BMW
Model	X3 [G01] 21-24
Type / version	X3 xDrive30i mHEV M Sport sport-aut
Body type	KOM
Number of doors / seats	5/5
Curb weight [kg]	1810
Gross vehicle weight [kg]	2450
Wheelbase 1/2	2864
Engine type	spark ignition
Pollution reduction system	GPF
Engine capacity [ccm]	1998
Engine Power [hp/kW]	245/180
Gearbox	automatic
Registration /record No.	WZ712ET
VIN / serial number	WBA55DP050N133910
Date of first registration	24-02-2022
Date of next. tech. test	24-02-2027
Year of manufacture	2021 (year has been verified with the manufacturer's base)
Readout [km]	70 949 (read)
Body color / type of coating	granatowy/double-layered, metallized

Tyres

axle	Wheel	Manufacturer, type	Size	Measured profile
Front	right	PIRELLI, SOTTOZERO 3 WINTER	245/45 20 103V	7,0 mm
	left	PIRELLI, SOTTOZERO 3 WINTER	245/45 20 103V	7,0 mm
back	right	PIRELLI, SOTTOZERO 3 WINTER	275/40 20 106V	4,0 mm
	left	PIRELLI, SOTTOZERO 3 WINTER	275/40 20 106V	4,5 mm

Standard equipment by Eurotax

- |   |   |
|---|---|
| 1. Additional gauges  | 40. Follow me home  |
| 2. Additional gauges, Android Auto, Apple CarPlay, Bord entertainment: other accessories, Driver-information-system, Other                          | 41. Headlamp wash nozzle heated                             |
| 3. Aerodynamics package, Exterior design: other   | 42. Hill descent control                                    |
| 4. Airbag: other  | 43. Interior lights: other accessories                      |
| 5. Alarm  | 44. Interior lights: other accessories                      |
| 6. Antilock-Brake-System (ABS)  | 45. Interior: other   |
| 7. Armrest (s) front  | 46. Interior: other   |
| 8. Armrest (s) rear   | 47. Keyless Engine start                                    |
| 9. Artificial leather upholstery  | 48. Leather steering wheel, Sports steering wheel           |
| 10. Automatic Emergency Call  | 49. Light Alloy wheels 19''                                 |
| 11. Automatic Emergency Call  | 50. Metal finish  |
| 12. Automatic dimlight activation, Rain sensor  | 51. Mobile Tire System                                      |
| 13. Bi-Xenon Head lamps   | 52. Multi functional steering wheel                         |
| 14. Bluetooth interface, Hands-free system, USB in  | 53. On board computer                                       |
| 15. Bluetooth interface, Internet access, Navigation system, On board monitor, Radio, Touchscreen monitor, USB in                                   | 54. Other   |
| 16. Bord communication: other   | 55. Other   |
| 17. Bord entertainment: other accessories   | 56. Other   |
| 18. Cargo net   | 57. Other   |
| 19. Child lock manually   | 58. Other   |
| 20. Child seat fixation   | 59. Other   |
| 21. Collision Warning System  | 60. Park Assistant, Rear view camera                        |
| 22. Collision Warning System  | 61. Park Distance Control front, Park Distance Control rear |
| 23. Cruise control, Distance control  | 62. Power windows front, Power windows rear                 |
| 24. DAB radio   | 63. Rear seat-backs foldable in two separate parts          |
| 25. Daytime running lights  | 64. Rear-view mirror autodimming                            |
| 26. Door mirror(s) electrically adjustable in general, Door mirrors heated  | 65. Remote controlled central locking                       |
| 27. Door mirrors autodimming, Door mirrors electrically foldable, Mirror: others, Other, Rear-view mirror autodimming                               | 66. Roof railing  |
| 28. Driver airbag, Driver knee airbag, Head airbags front, Head airbags rear, Passenger airbag, Side airbag driver and passenger, Side airbags rear | 67. Servotronic   |
| 29. ESP (Electronical Stabilizing Program), Traction control  | 68. Soundsystem   |
| 30. Electric parking brake  | 69. Speed limiter   |
| 31. Electric tailgate   | 70. Sport seats front                                       |
| 32. Energy recovery system  | 71. Sport suspension  |
| 33. Exterior design: other  | 72. Steering wheel manually adjustable                      |
| 34. Exterior design: other  | 73. Trizone automatic climate control                       |
| 35. Exterior design: other  | 74. Tyre pressure control (RDC)                             |
| 36. Exterior lighting: other  | 75. Uni-Lackierung  |
| 37. Extra power outlet  | 76. Vehicle immobilizer                                     |
| 38. Floor mat   | 77. Wheel bolt locks  |
| 39. Follow me home  |   |

Dealer's equipment (selected items)

- |  |             |
|--|-------------|
| 1. Acoustic windows .....  | -           |
| 2. Automated High-beam assist .....  | -           |
| 3. Bluetooth interface, Internet access, Navigation system, On board monitor, Radio, Touchscreen monitor, USB in, Voice control for audiosystem, Voice control for navigation system ..... | page 2/38 - |

- 4. Driver seat electrically adjustable, Memory seat, Passenger seat electrically adjustable ..... -
- 5. Exterior design: other ..... -
- 6. Exterior design: other ..... -
- 7. Heated seat driver, Heated seat passenger ..... -
- 8. Keyless entry, Keyless go ..... -
- 9. Light Alloy wheels 20", Runflat tyres ..... -
- 10. Metallic paint ..... -
- 11. Sport seats front ..... -
- 12. Steering wheel heated ..... -
- 13. Tinted rear windows ..... -

**Base value of the vehicle**

Base value of the vehicle by Eurotax (net) ..... -

**Corrections**First registrationEquipmentTyresOtherCurrent market situation ..... -  
Uszkodzenia, stan, podwyższona wartość powłoki lakierowej ..... -

Above figure was estimated on the basis of price quotations of used cars on the Polish market Eurotax (database number 03-2026 POL) with regard to technical and market parameters affecting the value of the vehicle.

Basic print without information about the vehicle's value - duey to use of the document any information relating to the value of the vehicle, the price of equipment, adjustments, etc.. were removed

Date: 12-03-2026

DEKRA's expert:  
Kacper Sosnowski (WSP)  
Andrzej Sosnowski**Document issued electronically valid without signature.**

Measurement of thickness of the vehicle lacquer coating



No. of controlled item	Controlled item	Measured range of thickness of the lacquer coat [ $\mu\text{m}$ ]
1	Front cover	150 - 300
2	Left front fender	150 - 300
3	Left front pillar	150 - 300
4	Left front wall	150 - 300
5	Roof	150 - 300
6	Left middle pillar	to 150
7	Left side sill	to 150
8	Left rear wall	150 - 300
9	Left side wall	150 - 300
10	Cover/tailgate	150 - 300
11	Side right wall	150 - 300
12	Rear right door	150 - 300
13	Middle right pillar	to 150
14	Front right door	150 - 300
15	Right side sill	to 150
16	Right front pillar	150 - 300
17	Right front fender	150 - 300

Description of the technical condition

A detailed description of the technical condition contains in Description of the technical condition attached to following expertise.

General comments - regarding valuation**Vehicle documents**

During the inspection the registration proof of the vehicle was presented and its photo was taken and enclosed to the expertise.

During the inspection the service book was presented and its number is given below:  
elektroniczna

**Information concerning the origin of the vehicle**

Lack of reliable data.

**Additional comments on the car:**

Not applicable.

**Test drive**

Test drive of the vehicle was conducted. Test drive in the full extent is not possible. Comment below:  
ograniczenia placowe

**Checking of the correctness and / or construction of identification / serial numbers of the object:**

Not tested

**Verification of the accuracy of the object data, including year of production, and other.**

Not conducted - adopted according to the documents presented and indicated sources.

**Anti-theft protection**

fabryczne

- The read odometer status has not been verified with records in electronic equipment of the vehicle.
- This expertise is used exclusively to estimate the market value of the item pricing and can not be used for any purpose other than those mentioned above.
- An expert assumes no responsibility for hidden defects (legal and physical) and the possible consequences arising from the continuing use of the subject of valuation, and for the consequences of using the same valuation.
- The above pricing is not an expertise of the technical condition of the subject of valuation and as such can not be considered, in particular, can not be treated as a guarantee for the sales subject of the valuation for estimated value.
- This evaluation may not be published as whole in any document without consent of its executors and without their consent as to the form and contents of such publication.
- The evaluation has been carried out basing on delivered documentation and organoleptic examination of the assessed object. No diagnostic examination has been carried out, nor any workshop verification of the assessed object.
- This expertise has been issued basing on inspection of the assessed object in conditions ruling in its availability location.

Comments to the commission - regarding valuation**Kluczyki**

TAK

2

Expert comments - regarding valuation

Rysy na samochodzie. Odpryski na szybie czołowej.

Rzeczoznawca dokonał oględzin pojazdu w warunkach parkingowych, co mogło ograniczyć pełną ocenę jego stanu technicznego. Dodatkowo, jeżeli jazda próbna została przeprowadzona (informacje w treści raportu), to wykonano ją w warunkach parkingowych, z niewielką prędkością, co może nie odzwierciedlać pełnych warunków eksploatacyjnych. Istnieje możliwość, że w innych okolicznościach ujawnią się dodatkowe uszkodzenia lub usterki, których nie można było wykryć podczas obecnych oględzin. Zalecamy zatem skorzystanie z możliwości oględzin pojazdu we własnym zakresie lub w Autoryzowanej Stacji Obsługi danej marki, co pozwoli na pełniejszą weryfikację stanu technicznego pojazdu przed udziałem w aukcji.”

Restrictive disclaimer - regarding valuation

Nie weryfikowano szczegółowo stanu układu napędowego, zawieszenia, kierowniczego, hamulcowego oraz wydechowego. Ocena została wykonana bez użycia podnośnika i specjalistycznego sprzętu diagnostycznego, nie dokonywano demontażu osłon i innych elementów. Ocena określa ogólny stan pojazdu na dzień oględzin w miejscu jego udostępnienia, nie może być zatem traktowana jako kompleksowa ocena stanu technicznego. Specyfikacja wg. programu operacyjnego w zakresie wyposażenia standardowego i dodatkowego nie gwarantuje zgodności ze stanem faktycznym w zakresie możliwym do ustalenia przez rzeczoznawcę podczas oględzin pojazdu.

Pomiar grubości powłoki lakierowej wykonano w miejscach możliwych do ich wykonania pomiary nie gwarantują oryginalności poszczególnych elementów poddanych ocenie.

- W Ocenie/Raporcie uwzględniono niesprawności, uszkodzenia, braki itp., które były możliwe do stwierdzenia organoleptycznego, w warunkach oględzin (z uwzględnieniem: stanu czystości pojazdu, warunków atmosferycznych, oświetlenia itd.) oraz bez weryfikacji serwisowej, bez dostępu do spodu pojazdu, bez specjalistycznego sprzętu diagnostycznego (w tym bez diagnostyki komputerowej), bez jazdy próbnej wykonanej w warunkach drogowych z obciążeniem.
- W ramach Oceny/Raportu nie weryfikowano odczytanego stanu drogomierza z zapisami w urządzeniach elektronicznych pojazdu.
- Rzeczoznawca nie bierze na siebie odpowiedzialności za wady ukryte (prawne i fizyczne) oraz ewentualne skutki wynikające z dalszego użytkowania przedmiotu oceny, a także za skutki wykorzystania samej oceny.
- Podane przedziały grubości powłoki lakierowej, dotyczą punktów pomiarowych. Nie mogą być traktowane jako gwarancja, że grubość powłoki lakierowej w innych punktach nie wykracza poza te przedziały.
- Zawarte w niniejszej Ocenie/Raporcie informacje (w tym dotyczące wyposażenia) służą jedynie ogólnym celom informacyjnym. Ocena/Raport nie może być zatem traktowana jako oferta w rozumieniu przepisów Kodeksu Cywilnego oraz opisu towaru ani zapewnienia w rozumieniu art. 4 Ustawy z dnia 27 lipca 2002 roku o szczególnych warunkach sprzedaży konsumenckiej.
- Niniejsza Ocena/Raport nie jest szczegółową oceną stanu technicznego.

Ocenę/Raport wykonano w kierunku ujawnienia uszkodzeń nieakceptowanych z punktu widzenia właściwego przewodnika zwrotu pojazdu lub innych ustaleń ze Zleceniodawcą. Tym samym Ocena/Raport może nie ujmować typowych zużyć i uszkodzeń eksploatacyjnych.

PHOTOGRAPHIC DOCUMENTATION



**Photo 1.**  
Przekątna przednia lewa



**Photo 2.**  
Przód

PHOTOGRAPHIC DOCUMENTATION



**Photo 3.**  
Przekątna przednia prawa



**Photo 4.**  
Bok prawy z przodu

PHOTOGRAPHIC DOCUMENTATION



**Photo 5.**  
Bok prawy z tyłu



**Photo 6.**  
Przekątna tylna prawa

PHOTOGRAPHIC DOCUMENTATION



**Photo 7.**  
Tyl



**Photo 8.**  
Przekątna tylna lewa

PHOTOGRAPHIC DOCUMENTATION



**Photo 9.**  
Bok lewy z tyłu



**Photo 10.**  
Bok lewy z przodu

PHOTOGRAPHIC DOCUMENTATION



**Photo 11.**  
Próg lewy (widok od przodu)

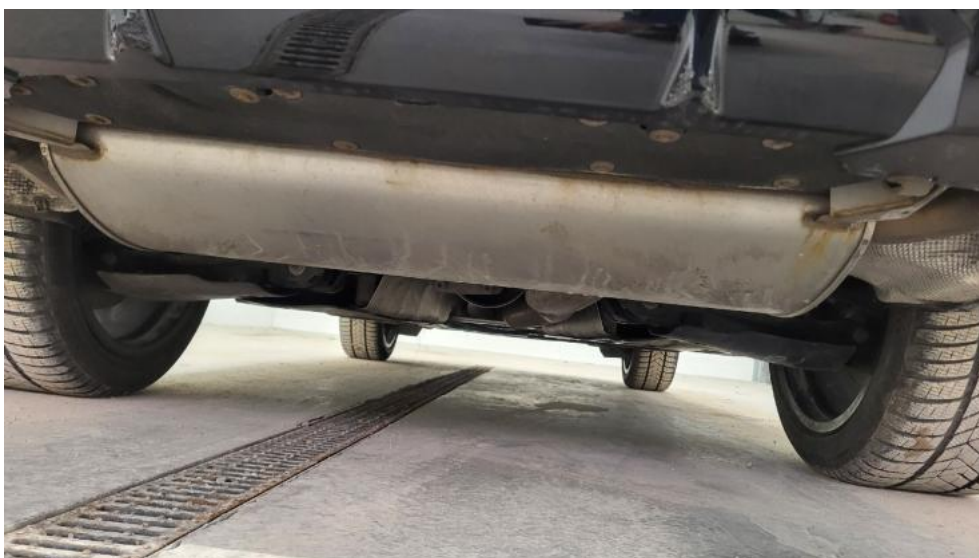

**Photo 12.**  
Próg prawy (widok od przodu)

PHOTOGRAPHIC DOCUMENTATION



**Photo 13.**  
Spód pojazdu przód



**Photo 14.**  
Spód pojazdu tył

PHOTOGRAPHIC DOCUMENTATION



**Photo 15.**  
Tarcza hamulcowa przednia prawa



**Photo 16.**  
Tarcza hamulcowa tylna prawa

PHOTOGRAPHIC DOCUMENTATION



**Photo 17.**  
Tarcza hamulcowa tylna lewa



**Photo 18.**  
Tarcza hamulcowa przednia lewa

PHOTOGRAPHIC DOCUMENTATION



**Photo 19.**  
Bagażnik



**Photo 20.**  
Koło zapasowe

PHOTOGRAPHIC DOCUMENTATION



**Photo 21.**  
Komora silnika



**Photo 22.**  
Numer identyfikacyjny

PHOTOGRAPHIC DOCUMENTATION



**Photo 23.**  
Tabliczka znamionowa



**Photo 24.**  
Zestaw wskaźników - przebieg

PHOTOGRAPHIC DOCUMENTATION



**Photo 25.**

Widok przez otwarte drzwi przednie lewe



**Photo 26.**

Kierownica z lewej strony

PHOTOGRAPHIC DOCUMENTATION



**Photo 27.**

Widok przez otwarte drzwi tylne lewe



**Photo 28.**

Widok z tylnej kanapy na deskę rozdz.

PHOTOGRAPHIC DOCUMENTATION



**Photo 29.**  
Konsola środkowa



**Photo 30.**  
Tunel środkowy



PHOTOGRAPHIC DOCUMENTATION

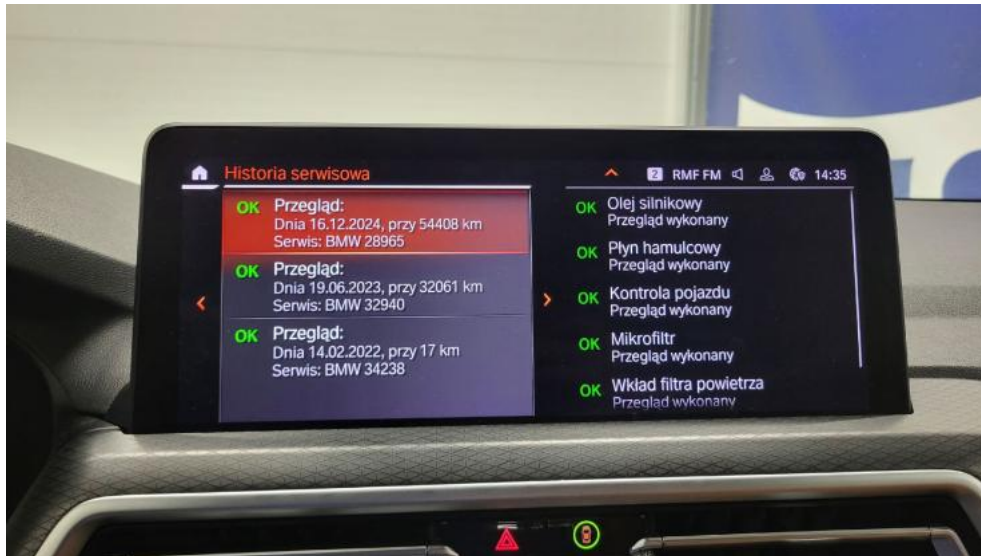

**Photo 33.**  
Dow. Rej. Str.2 i klucze

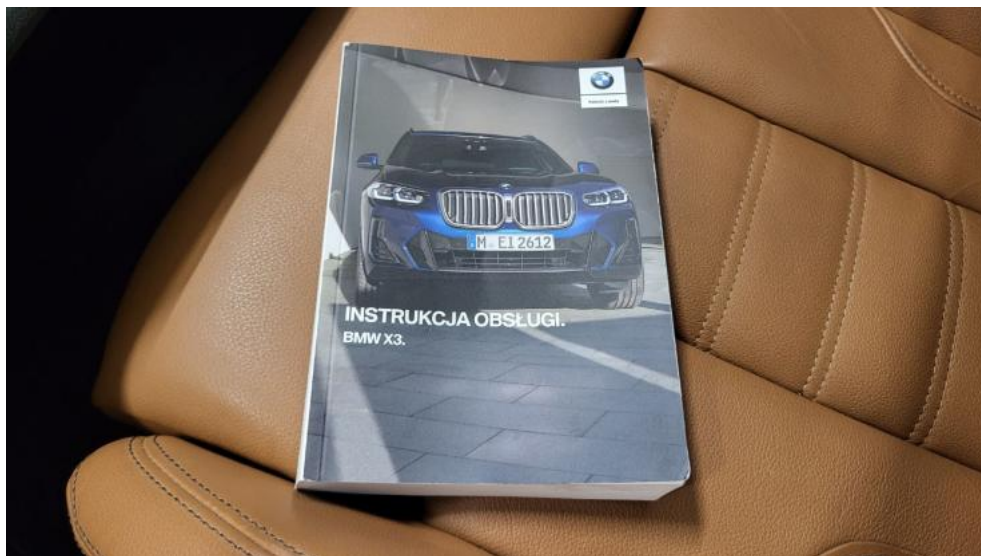

**Photo 34.**  
Książka serwisowa – dane

PHOTOGRAPHIC DOCUMENTATION



**Photo 35.**  
Książka serwisowa – ostatni przegląd



**Photo 36.**  
Instrukcje

PHOTOGRAPHIC DOCUMENTATION



**Photo 37.**  
Kratka/zaślepka halogenu L - Rysa/odprysk 1



**Photo 38.**  
Szyba czołowa - zdjęcie poglądowe 1

PHOTOGRAPHIC DOCUMENTATION



**Photo 39.**  
Szyba czołowa - Pęknięcie/rozerwanie 1



**Photo 40.**  
Wykładzina pokrywy komory silnika - Pęknięcie/rozerwanie 1

PHOTOGRAPHIC DOCUMENTATION



**Photo 41.**  
Zderzak - Rysa/odprysk 1



**Photo 42.**  
Zderzak przedni cz P - Inne 1

PHOTOGRAPHIC DOCUMENTATION



**Photo 43.**  
Felga aluminiowa przednia P - Rysa/odprysk 1



**Photo 44.**  
Drzwi przednie P - Rysa/odprysk 1

PHOTOGRAPHIC DOCUMENTATION



**Photo 45.**

Drzwi tylne P - Rysa/odprysk 1



**Photo 46.**

Drzwi tylne P - Wgniecenie/odkształcenie 1

PHOTOGRAPHIC DOCUMENTATION



**Photo 47.**  
Zderzak tylny - Rysa/odprysk 1



**Photo 48.**  
Zderzak tylny - Rysa/odprysk 2

PHOTOGRAPHIC DOCUMENTATION



**Photo 49.**  
Zderzak tylny - Wgniecenie/odkształcenie 1



**Photo 50.**  
Zderzak tylny cz dolna - Rysa/odprysk 1

PHOTOGRAPHIC DOCUMENTATION



**Photo 51.**

Zderzak tylny cz dolna - Rysa/odprysk 2

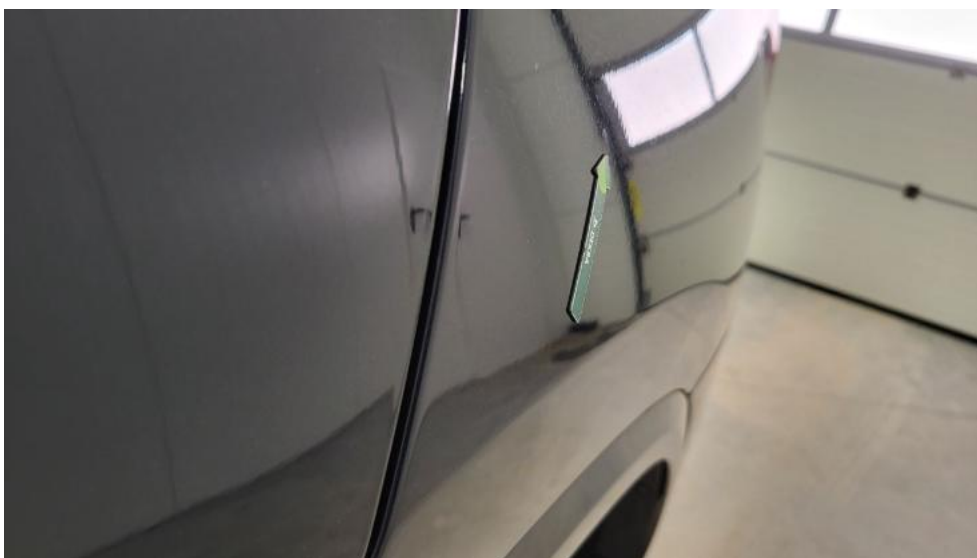

**Photo 52.**

Błotnik tylny L / Ściana boczna L - Wgniecenie/odkształcenie 1

PHOTOGRAPHIC DOCUMENTATION



**Photo 53.**

Drzwi przed L - zdjęcie poglądowe 1



**Photo 54.**

Drzwi przed L - Rysa/odprysk 1

PHOTOGRAPHIC DOCUMENTATION

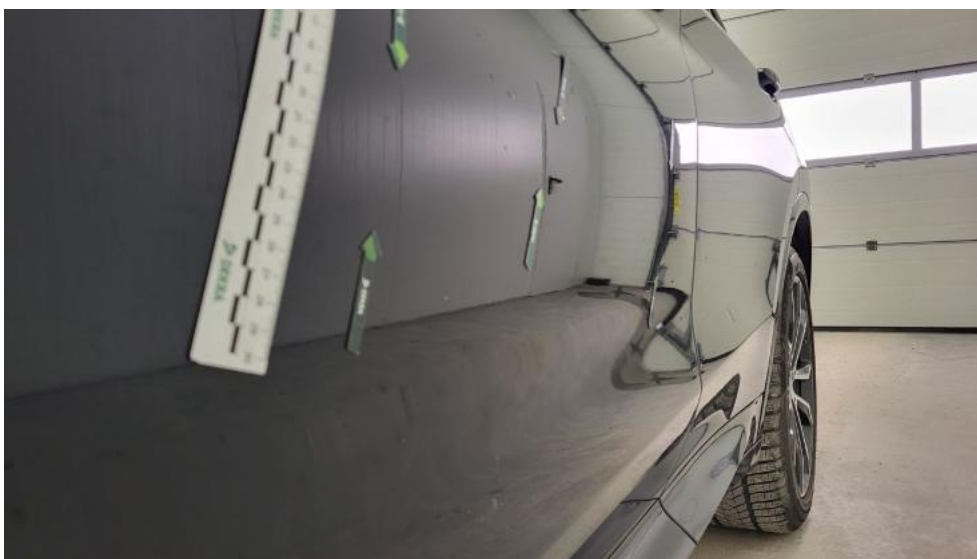
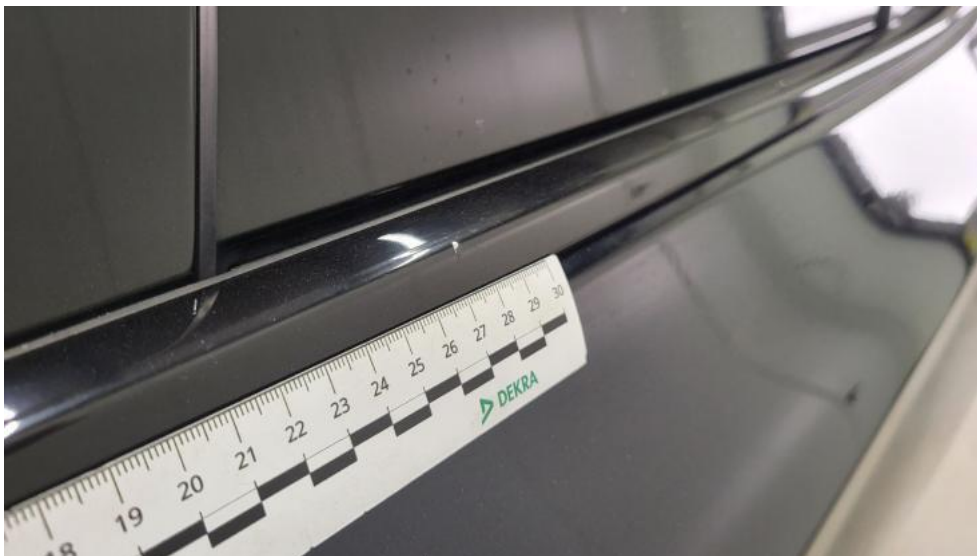

**Photo 55.**  
Drzwi przed L - Wgniecenie/odkształcenie 1



**Photo 56.**  
Drzwi tylne L - Rysa/odprysk 1

PHOTOGRAPHIC DOCUMENTATION



**Photo 57.**

Listwa drzwi tylnych L - Rysa/odprysk 1



**Photo 58.**

Słupek przedni L - Rysa/odprysk 1

PHOTOGRAPHIC DOCUMENTATION



**Photo 59.**

Koło kierownicy - Rysa/odprysk 1



**Photo 60.**

Fotel prz. lew. - zdjęcie poglądowe 1

PHOTOGRAPHIC DOCUMENTATION



**Photo 61.**  
Fotel prz. lew. - Pęknięcie/rozerwanie 1



**Photo 62.**  
Kanapa tyl. - Inne 1

PHOTOGRAPHIC DOCUMENTATION



**Photo 63.**  
Kanapa tyl. - Inne 2