

Nr zlecenia DEKRA: PKOL(W)/LODZ/25063/26/03/20
Nr zlecenia/szkody: 23/003951
Data zlecenia: 20-03-2026

DEKRA Polska - Centrala
02-673 Warszawa, ul. Konstruktorska 12A

Zleceniodawca:

PKO Leasing SA
Świętokrzyska 36
00-116 Warszawa

Rzeczoznawcy:

Kacper Sosnowski (WSP)
DEKRA Polska - współpraca O/Warszawa
Andrzej Sosnowski
DEKRA Polska - Centrala

UWAGA:

Ze względu na przeznaczenie dokumentu usunięto w nim wszelkie informacje dotyczące wartości pojazdu, cen wyposażenia, korekt, etc.

Dane pojazdu

Grupa obiektów (Eurotax)	samochody osobowe
Kod EC (Eurotax)	0111162
Producent	FORD
Model	S-MAX 15-19
Typ/wersja	S-MAX 2.0 TDCi 4WD Titanium Po
Rodzaj nadwozia	VAN
Liczba drzwi/liczba miejsc	5/5
Masa własna [kg]	1734
Dopuszczalna masa całkowita [kg]	2615
Rozstaw osi 1/2	2850
Rodzaj silnika	z zapłonem samoczynnym
Układ oczyszczana spalin	DPF
Pojemność silnika [ccm]	1997
Moc silnika [KM/kW]	180/132
Skrzynia biegów	automatyczna
Nr rejestracyjny	GD5F456
VIN	WF0JXXWPCJGY82107
Data 1. rejestracji	27-12-2016
Data nast. bad. techn.	13-01-2027
Rok produkcji	2016 (rok produkcji został zweryfikowany z zewnętrzną bazą danych)
Stan licznika [km]	181 783 (odczytany)
Kolor nadwozia/rodzaj powłoki	czarny/UNI

Ogumienie

Oś	Koło	Producent, typ	Rozmiar	Profil zmierzony
przednia	prawe	VREDESTEIN, WINTRAC PRO+	235/55 17 103V	6,0 mm
	lewe	VREDESTEIN, WINTRAC PRO+	235/55 17 103V	6,0 mm
tylna	prawe	VREDESTEIN, WINTRAC PRO+	235/55 17 103V	7,0 mm
	lewe	VREDESTEIN, WINTRAC PRO+	235/55 17 103V	7,0 mm

Wyposażenie standardowe wg Eurotax

- | | |
|---|--|
| 1. ABS | 26. Lusterko wsteczne przyciemniające się automatycznie |
| 2. Airbag 6 sztuk: poduszki powietrzne czołowe i boczne dla kierowcy i pasażera, kurtyny powietrzne | 27. Obramowanie szyb bocznych w kolorze chromu |
| 3. Airbag chroniący kolana kierowcy | 28. Oświetlenie wnętrza diodami LED z elementami nastrojowego oświetlenia |
| 4. Czujnik deszczu aktywujący wycieraczki | 29. Podgrzewana szyba przednia (Quickclear) i podgrzewane dysze spryskiwaczy |
| 5. Dywaniki welurowe z przodu i z tyłu | 30. Podgrzewane przednie fotele |
| 6. Dźwignia zmiany biegów wykończona skórą | 31. Przycisk rozrusznika Ford Power |
| 7. EBD - elektroniczny rozdział sił hamowania | 32. Radio CD/MP3 z Ford Sync i AppLink (8 głośn., 4,2-calowy wysw., BT, ster głosowe, AUX-IN, USB, iPod) |
| 8. ESP - układ stabilizacji toru jazdy z kontrolą trakcji TCS i EBA | 33. Reflektory automatyczne, włączające się w zależności od poziomu natężenia światła |
| 9. Elektryczna blokada otwarcia tylnych drzwi od wewnątrz (zabezpieczenie przed otwarciem przez dzieci) | 34. Roleta zasłaniająca przestrzeń bagażową |
| 10. Elektrycznie sterowane szyby przednie i tylne | 35. Schowki pod fotelami przednimi |
| 11. Felgi aluminiowe 17", wzór 10-ramienny, z ogumieniem 235/55 | 36. System Auto-Start-Stop |
| 12. Fotel kierowcy z elektryczną regulacją położenia w 4. kierunkach (góra-dół, przód-tył) | 37. System automatycznego sterowania światłami drogowymi zapobiegający oślep.(Glare-Free Auto High Beam) |
| 13. Fotel pasażera z mech. regulacją wysokości i odcinka lędźwiowego | 38. System monitorowania koncentracji kierowcy (Driver Alert) |
| 14. Fotel pasażera z regulacją lędźwiową | 39. System wspomagający utrzymanie pojazdu na pasie ruchu (Lane Keeping Aid) |
| 15. Fotele przednie - styl sportowy | 40. System zapobiegający wywróceniu pojazdu - RSC |
| 16. Fotele przednie z zagłówkami regulowanymi w 4 kierunkach | 41. Szyby kierowcy i pasażera z dodatkową warstwą akustyczną |
| 17. Fotele w 2. rzędzie - trzy niezależnie składane fotele | 42. Tapicerka materiałowa Axis |
| 18. Inteligentny System Bezpieczeństwa (IPS) | 43. Tempomat |
| 19. Klimatyzacja automatyczna - dwustrefowa | 44. Wspomaganie układu kierowniczego, elektryczne EPAS |
| 20. Kluczyk Ford My Key | 45. Wyłącznik deaktywujący czołową poduszkę powietrzną pasażera |
| 21. Kolumna kierownicy skórzana regulowana w dwóch płaszczyznach | 46. Wyświetlacz kolorowy między zegarami (10.1-cala) |
| 22. Konsola centralna z podłokietnikiem, schowkiem i uchwytami na kubki | 47. Zaczepy do mocowania bagażu |
| 23. Konsola sufitowa - długa, ze schowkiem na okulary i lusterkiem do obserwowania dzieci | 48. Zamek centralny z pilotem |
| 24. Lakier Uni | 49. Światła do jazdy dziennej, diodowe (LED) |
| 25. Lampki do czytania w drugim rzędzie foteli | |

Wyposażenie dealerskie (wybrane elementy)

- | | |
|--|---|
| 1. Drzwi bagażnika, zamykane-otwierane elektrycznie | - |
| 2. Kamera ułatwiająca parkowanie tyłem, pakiet | - |
| Kamera ułatwiająca parkowanie tyłem | |
| Czujniki odległości przy parkowaniu, przód i tył | |
| 3. Reflektory w technologii Ford Dynamic LED, pakiet | - |
| Lusterko wsteczne przyciemniające się automatycznie | |
| Reflektory w technologii Ford Dynamic LED | |

Czujnik deszczu aktywujący wycieraczki

Wartość bazowa pojazdu

Wartość bazowa pojazdu wg Eurotax (netto) -

Korekty

Pierwsza rejestracja

Przebieg

Wyposażenie

Ogumienie

Inne

Aktualna sytuacja rynkowa -
 Wcześniejsze naprawy -
 Braki uszkodzenia, stan -

Powyższą wartość określono w oparciu o notowania cen samochodów używanych na rynku polskim Eurotax (baza danych nr 03-2026 POL) z uwzględnieniem parametrów technicznych i rynkowych mających wpływ na wartość pojazdu.

Dla pojazdów zarejestrowanych w Polsce powyższa wartość została określona na dzień sporządzenia wyceny.

Jeżeli pojazd nie jest zarejestrowany w kraju - podana wartość jest wartością hipotetyczną przy założeniu uiszczenia wszelkich opłat i podatków należnych przy wprowadzeniu pojazdu na polski obszar celny.

Wydruk podstawowy bez informacji o wartości pojazdu - ze względu na przeznaczenie dokumentu usunięto w nim wszelkie informacje dotyczące wartości pojazdu, cen wyposażenia, korekt, etc.

Data: 25-03-2026

Rzecznik DEKRA:
 Kacper Sosnowski (WSP)
 Andrzej Sosnowski

Dokument wystawiony elektronicznie ważny bez podpisu.

Pomiar grubości powłoki lakierowej poj.



Nr punktu kontroli	Kontrolowany element	Zmierzony przedział grubości powłoki lakierowej [µm]
1	Pokrywa przednia	do 150
2	Błotnik przedni lewy	do 150
3	Słupek przedni lewy	do 150
4	Drzwi przednie lewe	do 150
5	Dach	do 150
6	Słupek środkowy lewy	do 150
7	Próg lewy	do 150
8	Drzwi tylne lewe	do 150
9	Błotnik tylny lewy	do 150
10	Pokrywa/klapa	do 150
11	Błotnik tylny prawy	150 - 300
12	Drzwi tylne prawe	150 - 200
13	Słupek środkowy prawy	do 150
14	Próg prawy	do 150
15	Drzwi przednie prawe	150 - 200
16	Słupek przedni prawy	do 150
17	Błotnik przedni prawy	do 150

Opis stanu technicznego

Szczegółowy opis stanu technicznego zawarto w Opisie stanu technicznego załączonym do niniejszej ekspertyzy.

Uwagi ogólne - dot. wyceny**Dokumenty pojazdu**

Przedstawiono następujące dokumenty pojazdu:

ksero dowodu rejestracyjnego

Podczas oględzin przedstawiono do wglądu książkę serwisową, a jej nr podano poniżej:

.

Informacja dotycząca pochodzenia pojazdu

Brak wiarygodnych danych.

Zabezpieczenia przeciwkradzieżowe - immobiliser:

- w wyniku przeprowadzonych oględzin pojazdu nie stwierdzono niesprawności immobilisera w zakresie możliwym do ustalenia podczas oględzin pojazdu w warunkach pozawarsztatowych.

Zabezpieczenia przeciwkradzieżowe - inne:

- nie stwierdzono.

Dodatkowe uwagi dotyczące sam. osobowego:

Nie dotyczy.

Jazda próbna

Przeprowadzono próbę ruchową pojazdu.

Jazda próbna w pełnym zakresie niemożliwa. Poniżej podano komentarz:
ograniczenia placowe

Badanie poprawności i/lub budowy numerów identyfikacyjnych/seryjnych obiektu:

Nie badano.

Weryfikacja prawdziwości danych obiektu, w tym roku produkcji i innych.

Nie przeprowadzono - przyjęto wg okazanych dokumentów i wskazanych źródeł.

- Nie weryfikowano odczytanego stanu drogomierza z zapisami w urządzeniach elektronicznych pojazdu.
- Niniejsza ekspertyza służy wyłącznie do oszacowania wartości rynkowej przedmiotu wyceny i nie może być wykorzystywana do żadnego innego celu, niż wymieniony powyżej. Wycena nie może stanowić podstawy do oceny cech i stanu wycenianego obiektu przy jego zakupie.
- Rzeczoznawca nie bierze na siebie odpowiedzialności za wady ukryte (prawne i fizyczne) oraz ewentualne skutki wynikające z dalszego użytkowania przedmiotu wyceny, a także za skutki wykorzystania samej wyceny.
- Powyższa wycena nie jest szczegółową ekspertyzą stanu technicznego przedmiotu wyceny i za taką nie może być uznawana, w szczególności nie może być traktowana jako gwarancja sprzedaży przedmiotu wyceny za oszacowaną wartość.
- Niniejsza wycena nie może być publikowana w całości w jakimkolwiek dokumencie bez zgody wykonawców i bez uzgodnienia z nimi formy i treści takiej publikacji.

- Wycenę przeprowadzono w oparciu o dostarczoną dokumentację oraz badanie organoleptyczne wycenianego obiektu. Nie prowadzono badań diagnostycznych oraz weryfikacji warsztatowej przedmiotu wyceny.

- Niniejsza wycena została sporządzona na podstawie oględzin wycenianego przedmiotu w warunkach występujących w miejscu jego udostępnienia.

Uwagi do zlecenia - dot. wyceny

Kluczyki

TAK

1

Uwagi Rzecznawcy - dot. wyceny

Rysy na samochodzie. Braki półki bagażnika. Poziom płynu układu chłodniczego poniżej minimum. Dostarczono ksero dowodu rejestracyjnego. Aktualne badania techniczne wpisane z CEPIK. Odpryski na szybie czołowej. Widoczne wady lakiernicze.

Rzecznawca dokonał oględzin pojazdu w warunkach parkingowych, co mogło ograniczyć pełną ocenę jego stanu technicznego. Dodatkowo, jeżeli jazda próbna została przeprowadzona (informacje w treści raportu), to wykonano ją w warunkach parkingowych, z niewielką prędkością, co może nie odzwierciedlać pełnych warunków eksploatacyjnych. Istnieje możliwość, że w innych okolicznościach ujawnią się dodatkowe uszkodzenia lub usterki, których nie można było wykryć podczas obecnych oględzin. Zalecamy zatem skorzystanie z możliwości oględzin pojazdu we własnym zakresie lub w Autoryzowanej Stacji Obsługi danej marki, co pozwoli na pełniejszą weryfikację stanu technicznego pojazdu przed udziałem w aukcji."

Zastrzeżenia ograniczające - dot. wyceny

Nie weryfikowano szczegółowo stanu układu napędowego, zawieszenia, kierowniczego, hamulcowego oraz wydechowego. Ocena została wykonana bez użycia podnośnika i specjalistycznego sprzętu diagnostycznego, nie dokonywano demontażu osłon i innych elementów. Ocena określa ogólny stan pojazdu na dzień oględzin w miejscu jego udostępnienia, nie może być zatem traktowana jako kompleksowa ocena stanu technicznego. Specyfikacja wg. programu operacyjnego w zakresie wyposażenia standardowego i dodatkowego nie gwarantuje zgodności ze stanem faktycznym w zakresie możliwym do ustalenia przez rzeczoznawcę podczas oględzin pojazdu. Pomiar grubości powłoki lakierowej wykonano w miejscach możliwych do ich wykonania pomiary nie gwarantują oryginalności poszczególnych elementów poddanych ocenie.

- W Ocenie/Raporcie uwzględniono niesprawności, uszkodzenia, braki itp., które były możliwe do stwierdzenia organoleptycznego, w warunkach oględzin (z uwzględnieniem: stanu czystości pojazdu, warunków atmosferycznych, oświetlenia itd.) oraz bez weryfikacji serwisowej, bez dostępu do spodu pojazdu, bez specjalistycznego sprzętu diagnostycznego (w tym bez diagnostyki komputerowej), bez jazdy próbnej wykonanej w warunkach drogowych z obciążeniem.
- W ramach Oceny/Raportu nie weryfikowano odczytanego stanu drogomierza z zapisami w urządzeniach elektronicznych pojazdu.
- Rzecznawca nie bierze na siebie odpowiedzialności za wady ukryte (prawne i fizyczne) oraz ewentualne skutki wynikające z dalszego użytkowania przedmiotu oceny, a także za skutki wykorzystania samej oceny.

- Podane przedziały grubości powłoki lakierowej, dotyczą punktów pomiarowych. Nie mogą być traktowane jako gwarancja, że grubość powłoki lakierowej w innych punktach nie wykracza poza te przedziały.
- Zawarte w niniejszej Ocenie/Raporcie informacje (w tym dotyczące wyposażenia) służą jedynie ogólnym celom informacyjnym. Ocena/Raport nie może być zatem traktowana jako oferta w rozumieniu przepisów Kodeksu Cywilnego oraz opisu towaru ani zapewnienia w rozumieniu art. 4 Ustawy z dnia 27 lipca 2002 roku o szczególnych warunkach sprzedaży konsumenckiej.
- Niniejsza Ocena/Raport nie jest szczegółową oceną stanu technicznego.

Ocenę/Raport wykonano w kierunku ujawnienia uszkodzeń nieakceptowanych z punktu widzenia właściwego przewodnika zwrotu pojazdu lub innych ustaleń ze Zleceniodawcą. Tym samym Ocena/Raport może nie ujmować typowych zużyć i uszkodzeń eksploatacyjnych.

DOKUMENTACJA FOTOGRAFICZNA



Fot. 1.
Przekątna przednia lewa



Fot. 2.
Przód

DOKUMENTACJA FOTOGRAFICZNA



Fot. 3.
Przekątna przednia prawa



Fot. 4.
Bok prawy z przodu

DOKUMENTACJA FOTOGRAFICZNA



Fot. 5.
Bok prawy z tyłu



Fot. 6.
Przekątna tylna prawa

DOKUMENTACJA FOTOGRAFICZNA



Fot. 7.
Tyl



Fot. 8.
Przekątna tylna lewa

DOKUMENTACJA FOTOGRAFICZNA



Fot. 9.
Bok lewy z tyłu



Fot. 10.
Bok lewy z przodu

DOKUMENTACJA FOTOGRAFICZNA



Fot. 11.
Próg lewy (widok od przodu)

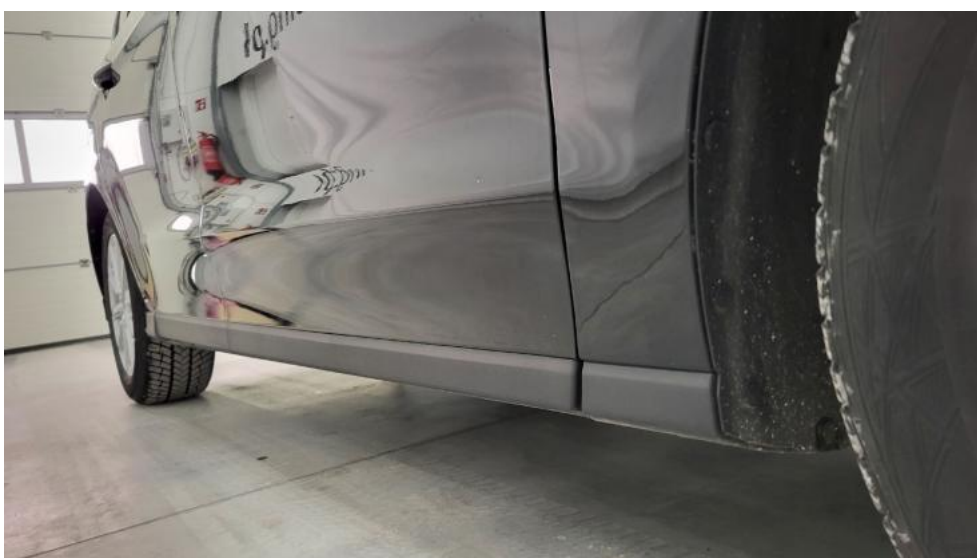

Fot. 12.
Próg prawy (widok od przodu)

DOKUMENTACJA FOTOGRAFICZNA



Fot. 13.
Spód pojazdu przód



Fot. 14.
Spód pojazdu tył

DOKUMENTACJA FOTOGRAFICZNA



Fot. 15.
Tarcza hamulcowa przednia prawa



Fot. 16.
Tarcza hamulcowa tylna prawa

DOKUMENTACJA FOTOGRAFICZNA



Fot. 17.
Tarcza hamulcowa tylna lewa



Fot. 18.
Tarcza hamulcowa przednia lewa

DOKUMENTACJA FOTOGRAFICZNA



Fot. 19.
Bagażnik



Fot. 20.
Koło zapasowe

DOKUMENTACJA FOTOGRAFICZNA



Fot. 21.
Komora silnika



Fot. 22.
Numer identyfikacyjny

DOKUMENTACJA FOTOGRAFICZNA



Fot. 23.
Tabliczka znamionowa



Fot. 24.
Zestaw wskaźników - przebieg

DOKUMENTACJA FOTOGRAFICZNA



Fot. 25.
Widok przez otwarte drzwi przednie lewe



Fot. 26.
Kierownica z lewej strony

DOKUMENTACJA FOTOGRAFICZNA



Fot. 27.
Widok przez otwarte drzwi tylne lewe



Fot. 28.
Widok z tylnej kanapy na deskę rozdz.

DOKUMENTACJA FOTOGRAFICZNA



Fot. 29.
Konsola środkowa



Fot. 30.
Tunel środkowy

DOKUMENTACJA FOTOGRAFICZNA



Fot. 31.
Kierownica (na wprost)

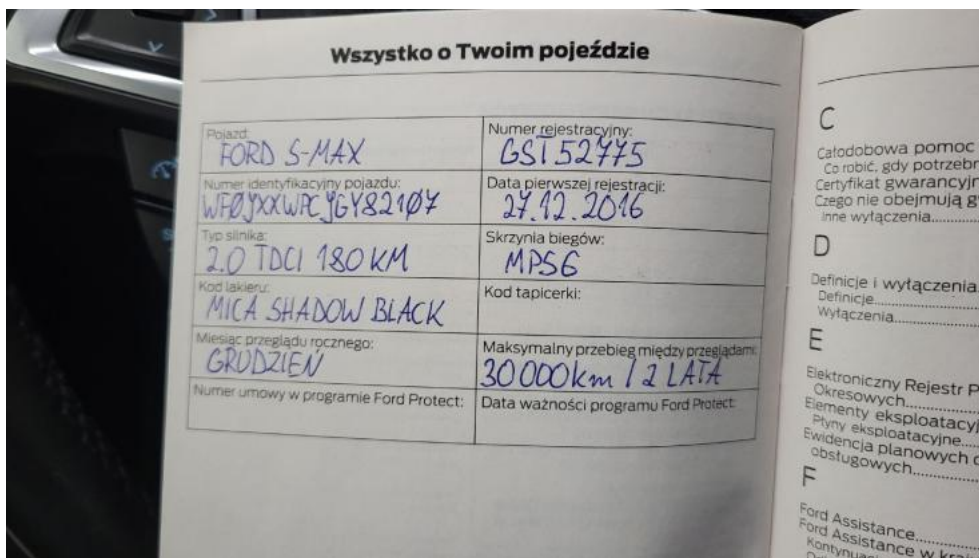

Fot. 32.
Książka serwisowa – dane

DOKUMENTACJA FOTOGRAFICZNA

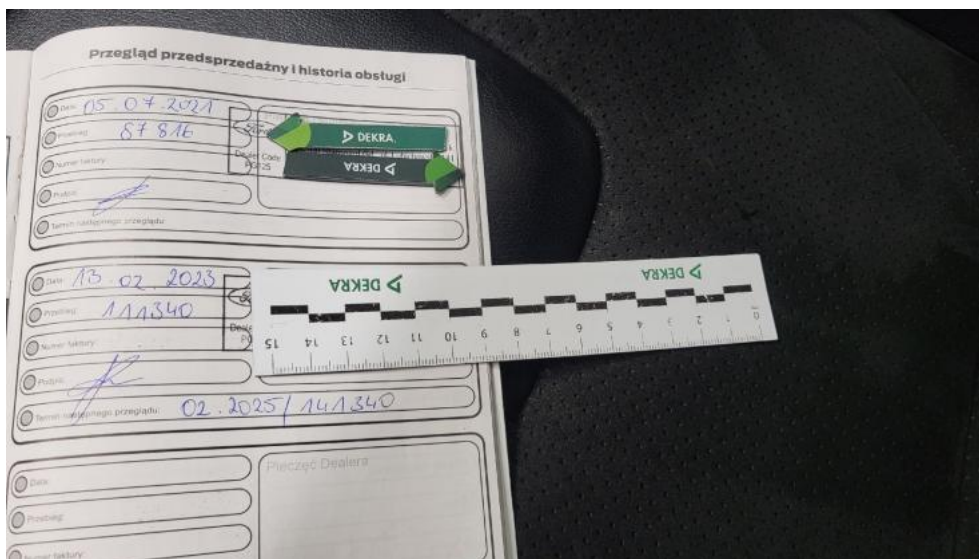

Fot. 33.
Książka serwisowa – ostatni przegląd

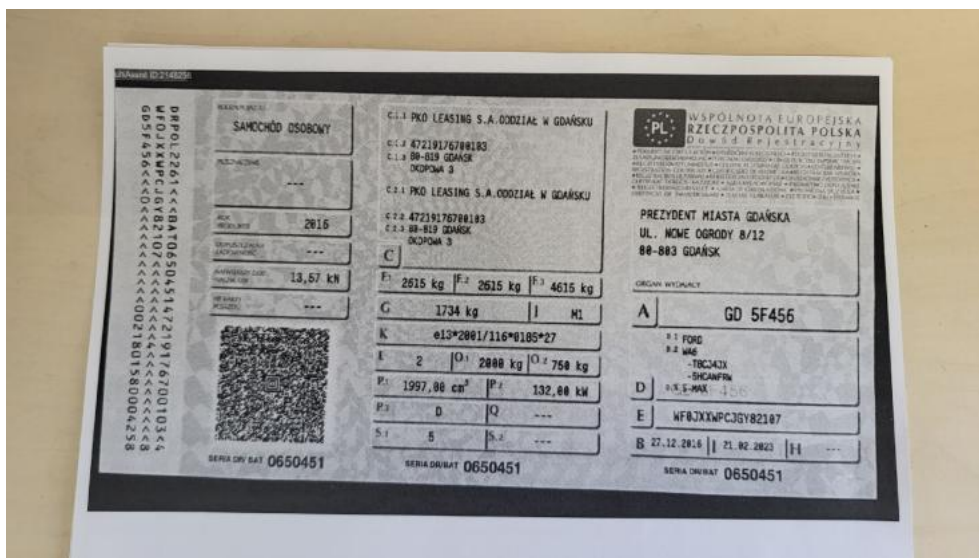

Fot. 34.
Dow. rej. ksero Str. 1

DOKUMENTACJA FOTOGRAFICZNA



Fot. 35.
Dow. Rej. ksero Str.2 i klucze

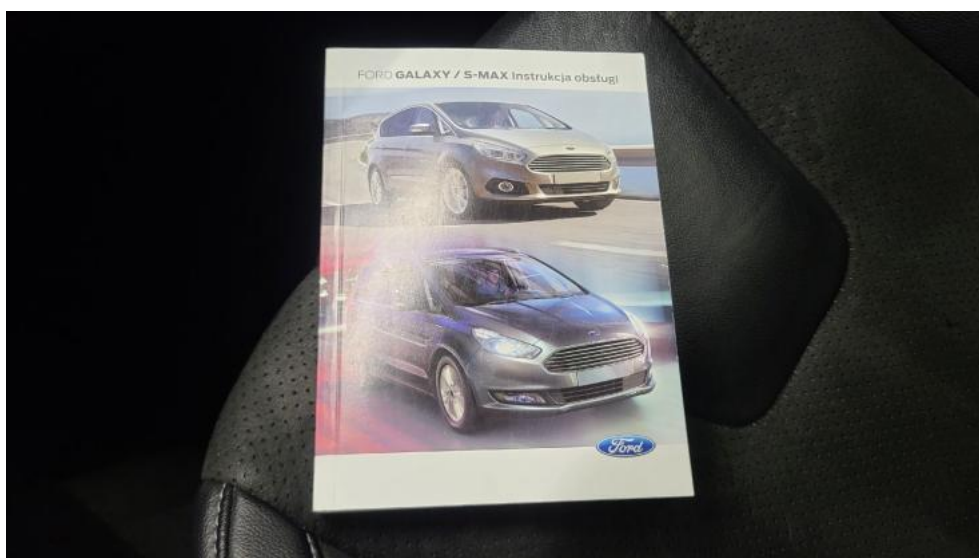

Fot. 36.
Instrukcje

DOKUMENTACJA FOTOGRAFICZNA



Fot. 37.
Zdjęcie do protokołu

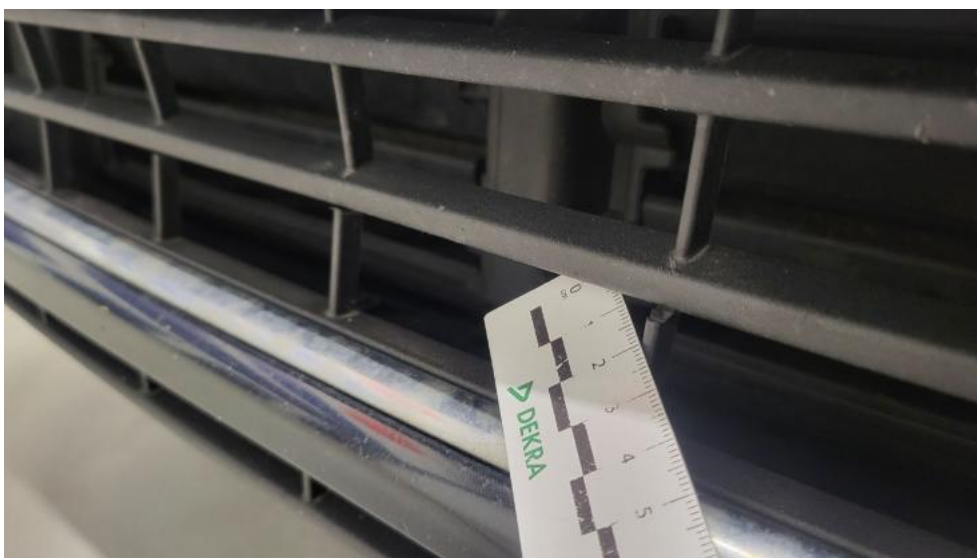

Fot. 38.
Kratka zderzaka prz. - Pęknięcie/rozerwanie 1

DOKUMENTACJA FOTOGRAFICZNA



Fot. 39.
Pokrywa komory silnika - zdjęcie poglądowe 1



Fot. 40.
Pokrywa komory silnika - Rysa/odprysk 1

DOKUMENTACJA FOTOGRAFICZNA



Fot. 41.
Pokrywa komory silnika - Rysa/odprysk 2



Fot. 42.
Pokrywa komory silnika - Wgniecenie/odkształcenie 1

DOKUMENTACJA FOTOGRAFICZNA

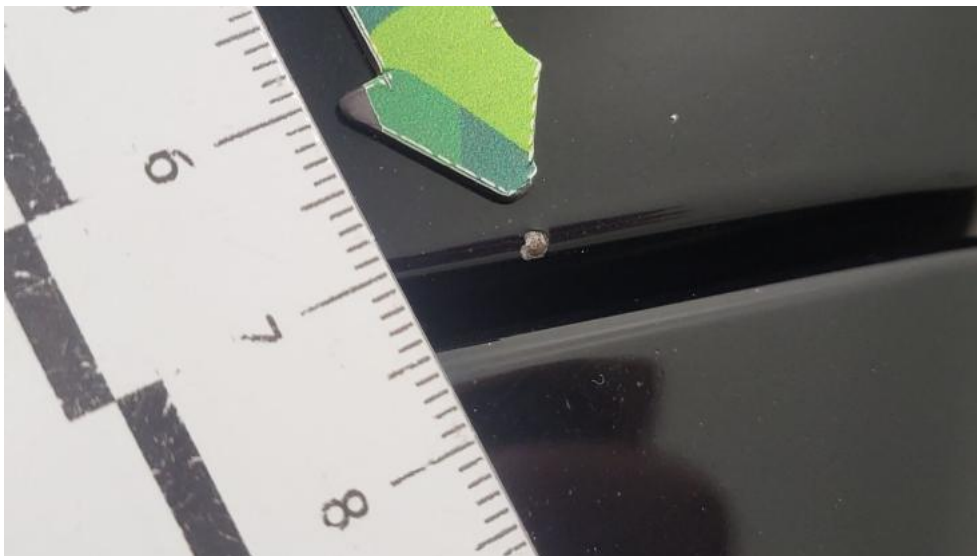

Fot. 43.
Pokrywa komory silnika - Inne 1



Fot. 44.
Szyba czołowa - Rysa/odprysk 1

DOKUMENTACJA FOTOGRAFICZNA



Fot. 45.
Uszczelka/listwa szyby czołowej - Rysa/odprysk 1



Fot. 46.
Zderzak - Rysa/odprysk 1

DOKUMENTACJA FOTOGRAFICZNA



Fot. 47.
Zderzak - Rysa/odprysk 2



Fot. 48.
Zderzak() - Rysa/odprysk 3

DOKUMENTACJA FOTOGRAFICZNA



Fot. 49.
Błotnik przedni P - Wgniecenie/odkształcenie 1



Fot. 50.
Felga aluminiowa przednia P - Rysa/odprysk 1

DOKUMENTACJA FOTOGRAFICZNA



Fot. 51.
Reflektor P - Rysa/odprysk 1



Fot. 52.
Drzwi przednie P - zdjęcie poglądowe 1

DOKUMENTACJA FOTOGRAFICZNA



Fot. 53.

Drzwi przednie P - Rysa/odprysk 1



Fot. 54.

Drzwi przednie P - Wgniecenie/odkształcenie 1

DOKUMENTACJA FOTOGRAFICZNA

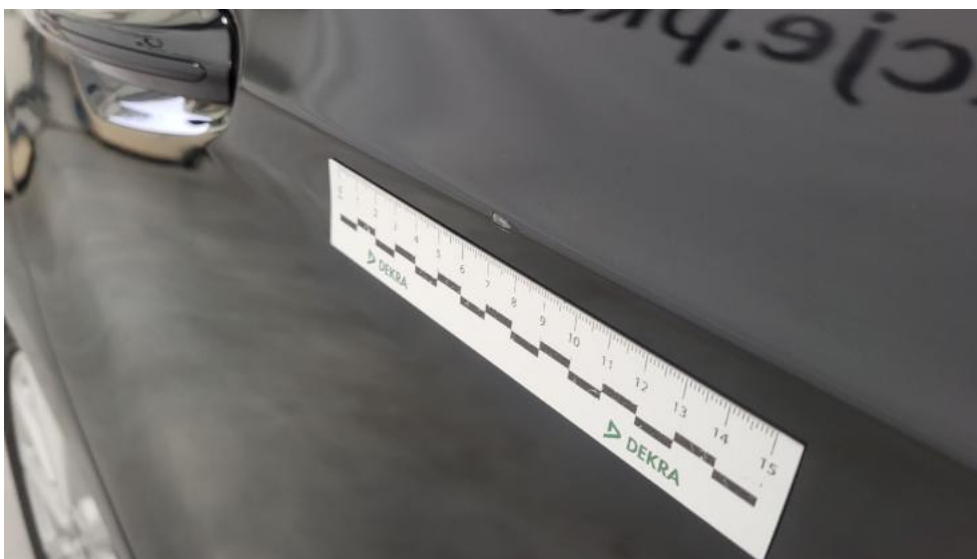

Fot. 55.
Drzwi tylne P - Rysa/odprysk 1

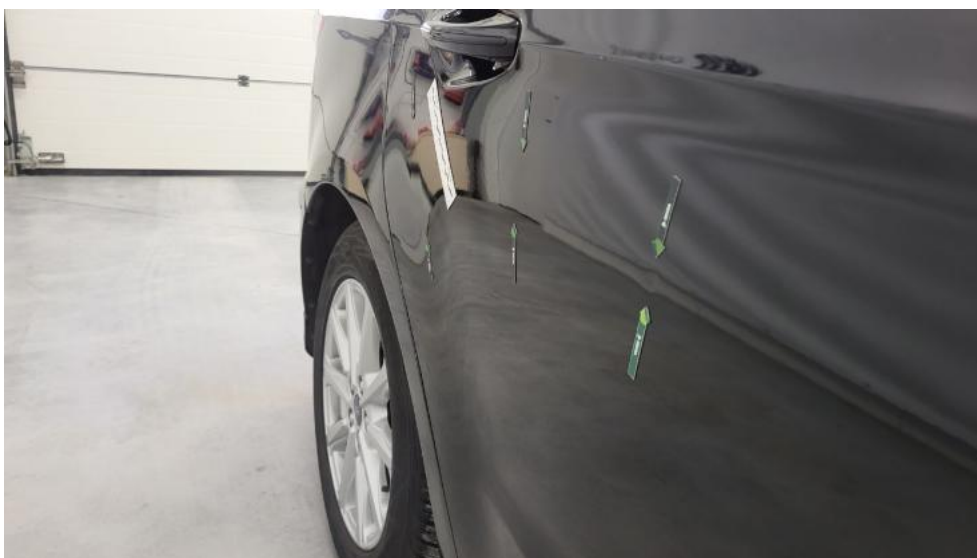

Fot. 56.
Drzwi tylne P - Wgniecenie/odkształcenie 1

DOKUMENTACJA FOTOGRAFICZNA



Fot. 57.
Lusterko zew P - Rysa/odprysk 1



Fot. 58.
Próg P - Rysa/odprysk 1

DOKUMENTACJA FOTOGRAFICZNA



Fot. 59.
Próg P - Wgniecenie/odkształcenie 1



Fot. 60.
Słupek przedni P - Wgniecenie/odkształcenie 1

DOKUMENTACJA FOTOGRAFICZNA



Fot. 61.
Błotnik tylny P / Ściana boczna P - zdjęcie pogładowe 1



Fot. 62.
Błotnik tylny P / Ściana boczna P - Wgniecenie/odkształcenie 1

DOKUMENTACJA FOTOGRAFICZNA



Fot. 63.
Błotnik tylny P / Ściana boczna P - Wgniecenie/odkształcenie 2

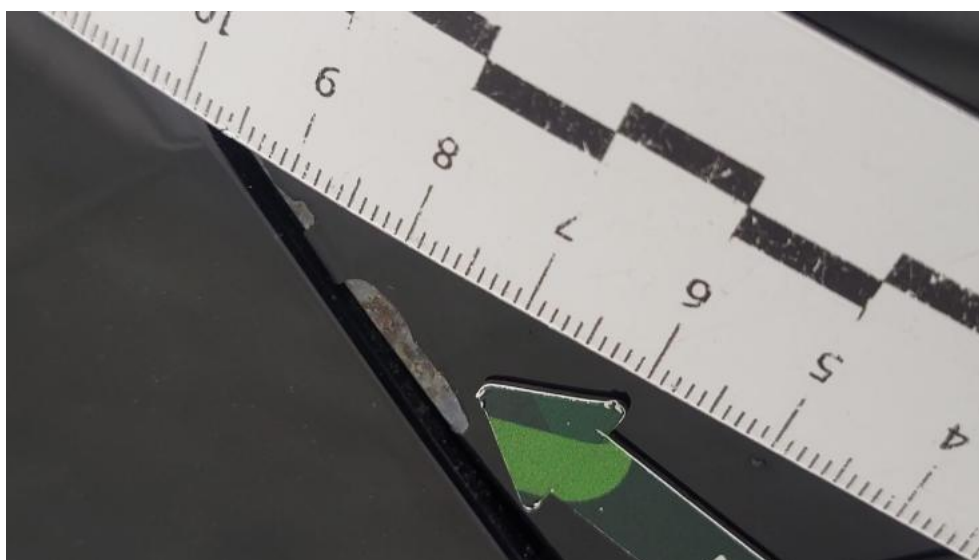

Fot. 64.
Błotnik tylny P / Ściana boczna P - Inne 1

DOKUMENTACJA FOTOGRAFICZNA

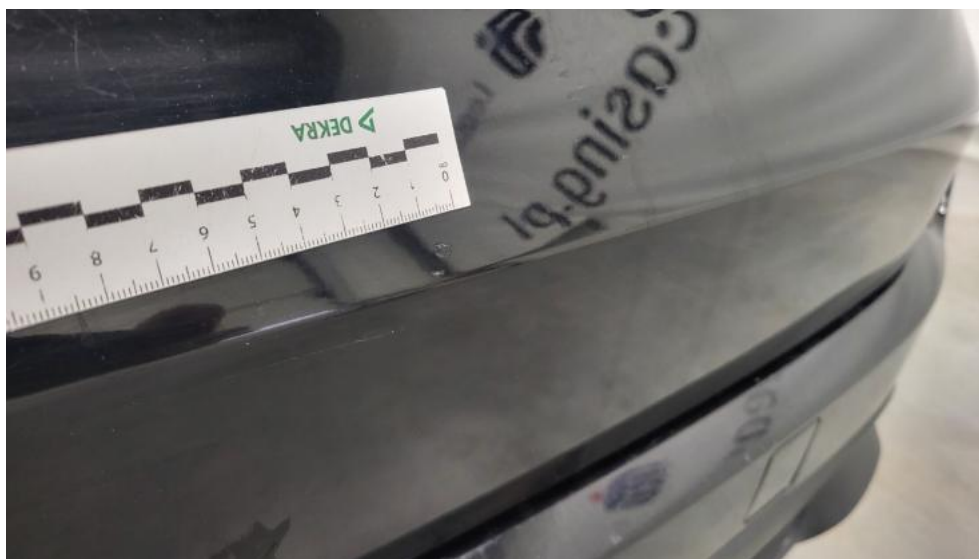

Fot. 65.
Pokrywy bagażnika - Rysa/odprysk 1



Fot. 66.
Pokrywy bagażnika - Wgniecenie/odkształcenie 1

DOKUMENTACJA FOTOGRAFICZNA



Fot. 67.
Pokrywy bagażnika - Wgniecenie/odkształcenie 2



Fot. 68.
Pokrywy bagażnika - Inne 1

DOKUMENTACJA FOTOGRAFICZNA

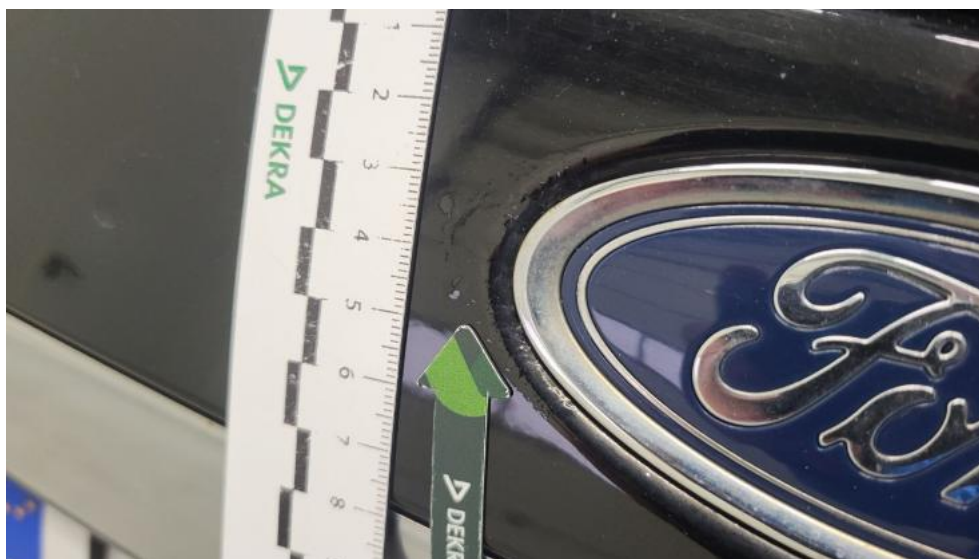

Fot. 69.
Pokrywy bagażnika - Inne 2



Fot. 70.
Szyba tylna - Rysa/odprysk 1

DOKUMENTACJA FOTOGRAFICZNA



Fot. 71.
Zderzak tylny - Rysa/odprysk 1



Fot. 72.
Zderzak tylny - Rysa/odprysk 2

DOKUMENTACJA FOTOGRAFICZNA



Fot. 73.
Zderzak tylny() - Rysa/odprysk 3



Fot. 74.
Dach - zdjęcie poglądowe 1

DOKUMENTACJA FOTOGRAFICZNA



Fot. 75.
Dach - Wgniecenie/odkształcenie 1

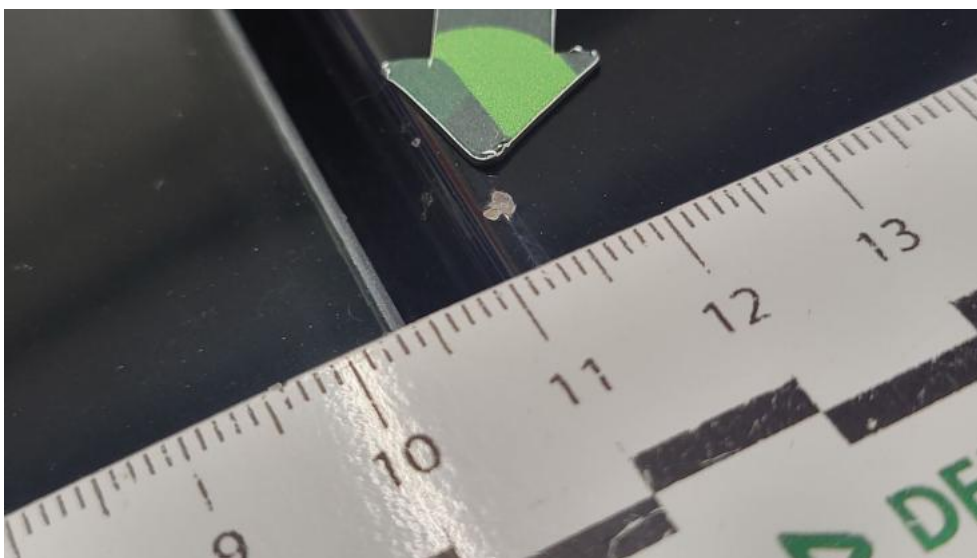

Fot. 76.
Dach - Inne 1

DOKUMENTACJA FOTOGRAFICZNA



Fot. 77.
Błotnik tylny L / Ściana boczna L - Wgniecenie/odkształcenie 1



Fot. 78.
Drzwi przed L - Rysa/odprysk 1

DOKUMENTACJA FOTOGRAFICZNA



Fot. 79.
Drzwi przed L - Wgniecenie/odkształcenie 1



Fot. 80.
Drzwi tylne L - Rysa/odprysk 1

DOKUMENTACJA FOTOGRAFICZNA



Fot. 81.
Drzwi tylne L - Wgniecenie/odkształcenie 1



Fot. 82.
Próg L - Rysa/odprysk 1

DOKUMENTACJA FOTOGRAFICZNA



Fot. 83.
Próg L - Wgniecenie/odkształcenie 1



Fot. 84.
Słupek przedni L - Rysa/odprysk 1

DOKUMENTACJA FOTOGRAFICZNA



Fot. 85.
Błotnik przedni L - Wgniecenie/odkształcenie 1



Fot. 86.
Nadkole przednie L - Pęknięcie/rozerwanie 1

DOKUMENTACJA FOTOGRAFICZNA



Fot. 87.
Gałka dźwigni zmiany biegów - Rysa/odprysk 1



Fot. 88.
Fotel prz. praw. - zdjęcie poglądowe 1

DOKUMENTACJA FOTOGRAFICZNA



Fot. 89.

Fotel prz. praw. - Pęknięcie/rozerwanie 1



Fot. 90.

Kanapa tyl. - Inne 1

DOKUMENTACJA FOTOGRAFICZNA



Fot. 91.
Kanapa tyl. - Inne 2

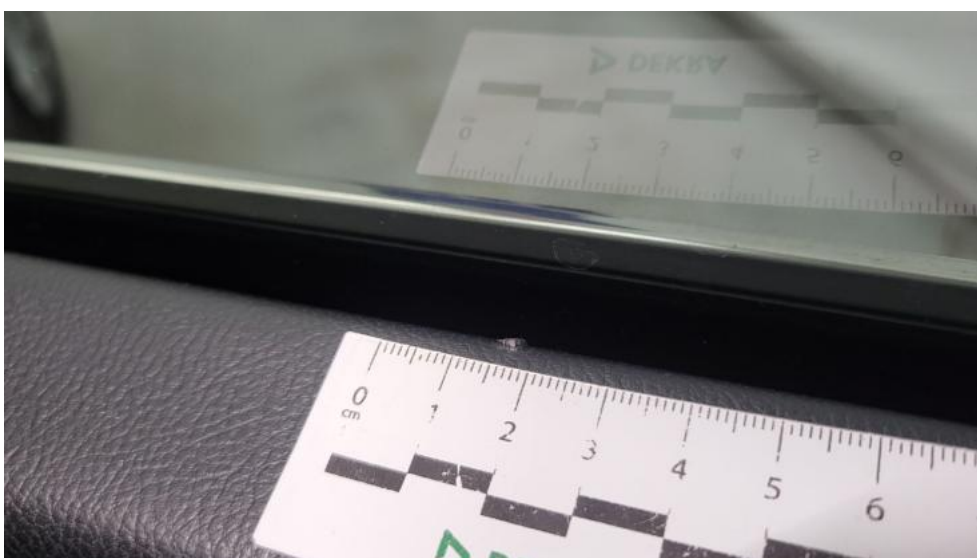

Fot. 92.
Tapicerka drzwi tylnych P - Pęknięcie/rozerwanie 1

DOKUMENTACJA FOTOGRAFICZNA

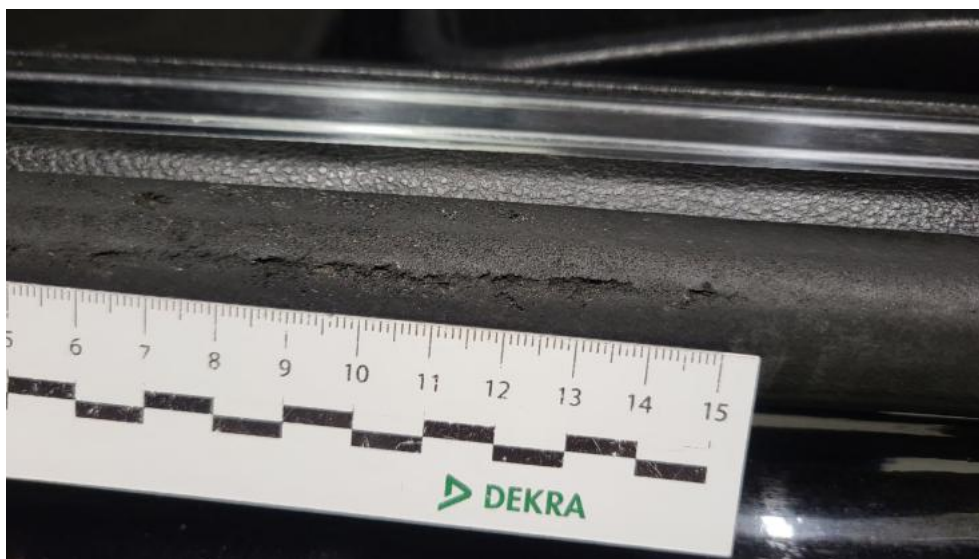

Fot. 93.
Uszczelka drzwi przednich L - Rysa/odprysk 1



Fot. 94.
Podsufitka - Inne 1

DOKUMENTACJA FOTOGRAFICZNA



Fot. 95.
Podszufitka - Inne 2



Fot. 96.
Podszufitka() - Inne 3

DOKUMENTACJA FOTOGRAFICZNA



Fot. 97.

Wykładzina(y) słupka przedniego L - Inne 1



Fot. 98.

Wykładzina(y) słupka przedniego P - Inne 1

DOKUMENTACJA FOTOGRAFICZNA

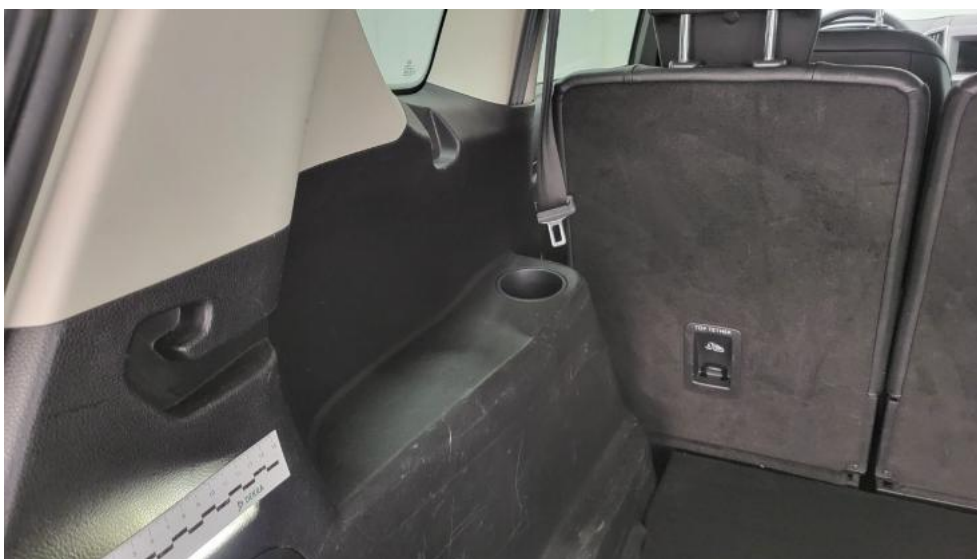

Fot. 99.
Półka/roleta tylna - Inne 1

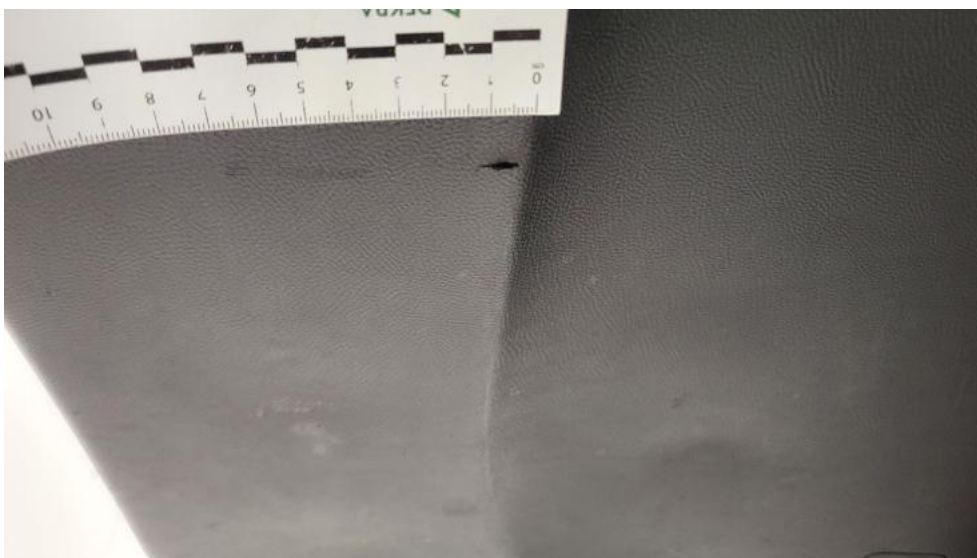

Fot. 100.
Wykładzina pokrywy tylnej - Rysa/odprysk 1

DOKUMENTACJA FOTOGRAFICZNA



Fot. 101.
Wykładzina przestrzeni bagażowej - Rysa/odprysk 1



Fot. 102.
Wykładzina przestrzeni bagażowej - Rysa/odprysk 2