

DEKRA's commission No. : PKOL(W)/LODZ/78809/24/10/11
 commission/ damage No. : B/O/SZ/2017/10/0015
 Date of commission: 11-10-2024

DEKRA Poland - Headquarters
 02-673 Warszawa, ul. Konstruktorska 12A

Client :

PKO Leasing SA
 Świętokrzyska 36
 00-116 Warszawa

Expert:

Kacper Sosnowski (NEW)
 DEKRA Polska - współpraca O/Warszawa
mgr inż. Andrzej Szymkowiak
 DEKRA Polska - O. Wrocław

NOTE:

Due to the use of the document it was removed from it any information relating to the value of the vehicle, the price of equipment, adjustments, etc..

Vehicle data

Group of objects (Eurotax)	jeeps
EC code (Eurotax)	0086506
Manufacturer	KIA
Model	Sportage 10-14
Type / version	Sportage 2.0 XL
Body type	KOM
Number of doors / seats	5/5
Curb weight [kg]	1525
Gross vehicle weight [kg]	2030
Wheelbase 1/2	2640
Engine type	spark ignition
Pollution reduction system	three-way catalytic converter
Engine capacity [ccm]	1998
Engine Power [hp/kW]	163/120
Gearbox	manual 5- gear
Registration /record No.	ZK5861E
VIN / serial number	U5YPC811CCL100399
Date of first registration	23-11-2011
Date of next. tech. test	18-10-2024
Year of manufacture	2011 (year has been verified with the manufacturer's base)
Readout [km]	443 319 (read)
Body color / type of coating	grafitowy/METALIK

Tyres

axle	Wheel	Manufacturer, type	Size	Measured profile
Front	right	Continental, ContiPremiumContact 2	215/55 R18 95H	2,0 mm
	left	Continental, ContiPremiumContact 2	215/55 R18 95H	3,0 mm
back	right	Continental, ContiPremiumContact 2	215/55 R18 95H	2,0 mm
	left	Continental, ContiPremiumContact 2	215/55 R18 95H	2,0 mm

Standard equipment by Eurotax

- | | |
|---|--|
| 1. Alarm | 34. Light alloy wheels from 17" |
| 2. Antilock-Brake-System (ABS) | 35. Luggage compartment cover |
| 3. Armrest (s) front | 36. Metal finish |
| 4. Automatic climate control | 37. On board computer |
| 5. Automatic dimlight activation | 38. Other |
| 6. Bord communication: other | 39. Other |
| 7. Bord entertainment: other accessories, Radio preparation | 40. Other |
| 8. CD-player, Radio | 41. Other |
| 9. Child lock manually | 42. Other |
| 10. Child seat fixation | 43. Other |
| 11. Colored glass | 44. Park Distance Control rear |
| 12. Cornering Headlights, Fog lamps | 45. Power assisted brakes |
| 13. Distribution of braking force electronically | 46. Power steering |
| 14. Door mirror(s) electrically adjustable in general | 47. Power windows front, Power windows rear |
| 15. Door mirrors heated | 48. Rain sensor |
| 16. Driver airbag, Head airbags front, Passenger airbag, Side airbag driver, Side airbag driver and passenger | 49. Rear seat-backs foldable in two separate parts |
| 17. Driver seat height adjustable | 50. Rear view camera |
| 18. ESP (Electronical Stabilizing Program) | 51. Rear-view mirror autodimming |
| 19. Exterior design: other | 52. Remote controlled central locking |
| 20. Exterior design: other | 53. Roof railing |
| 21. Exterior design: other, Side indicators | 54. Seatbelt pretensioner front, Seatbelts vertically adjustable front |
| 22. Full Cabin Spoiler | 55. Steering wheel manually adjustabe |
| 23. Full size spare wheel | 56. Steering wheel with radio operation |
| 24. Headlamp wash, Xenon-light | 57. Textile upholstery |
| 25. Headrest rear, middle, Headrests front, Rear headrests | 58. Third braking light |
| 26. Heated seat driver, Heated seat passenger, Rear seat heating | 59. Tinted rear windows |
| 27. Hill descent control | 60. Traction control |
| 28. Hill holder | 61. USB in |
| 29. Interior decoration: other | 62. Uni-Lackierung |
| 30. Interior lights: other accessories | 63. Vehicle immobilizer |
| 31. LED Daytime running lights | 64. Whiplash-protection-system |
| 32. Lane control assistant | 65. Windscreen heating |
| 33. Leather gearshifter/switch, Leather steering wheel | |

Dealer's equipment (selected items)

- | | |
|---|---|
| 1. Glass tilt/slide sunroof electric | - |
| 2. Hands-free system, Navigation system, Rear view camera | - |
| 3. Keyless go | - |
| 4. Leather upholstery | - |
| 5. Light Alloy wheels 18'' | - |
| 6. Metallic paint | - |

Base value of the vehicle

Base value of the vehicle (net)

CorrectionsFirst registrationMileageEquipmentOther

The validity of the technical examination -
State of the vehicle -
Earlier repairs -
Stwierdzone braki, uszkodzenia (szacunkowo) -
Weryfikacja serwisowa -

Above figure was estimated on the basis of price quotations of used cars on the Polish market Eurotax (database number 10-2024 POL) with regard to technical and market parameters affecting the value of the vehicle.

Basic print without information about the vehicle's value - due to use of the document any information relating to the value of the vehicle, the price of equipment, adjustments, etc.. were removed

Date: 22-10-2024

DEKRA's expert:
Kacper Sosnowski (NEW)
mgr inż. Andrzej Szymkowiak

Document issued electronically valid without signature.

Measurement of thickness of the vehicle lacquer coating

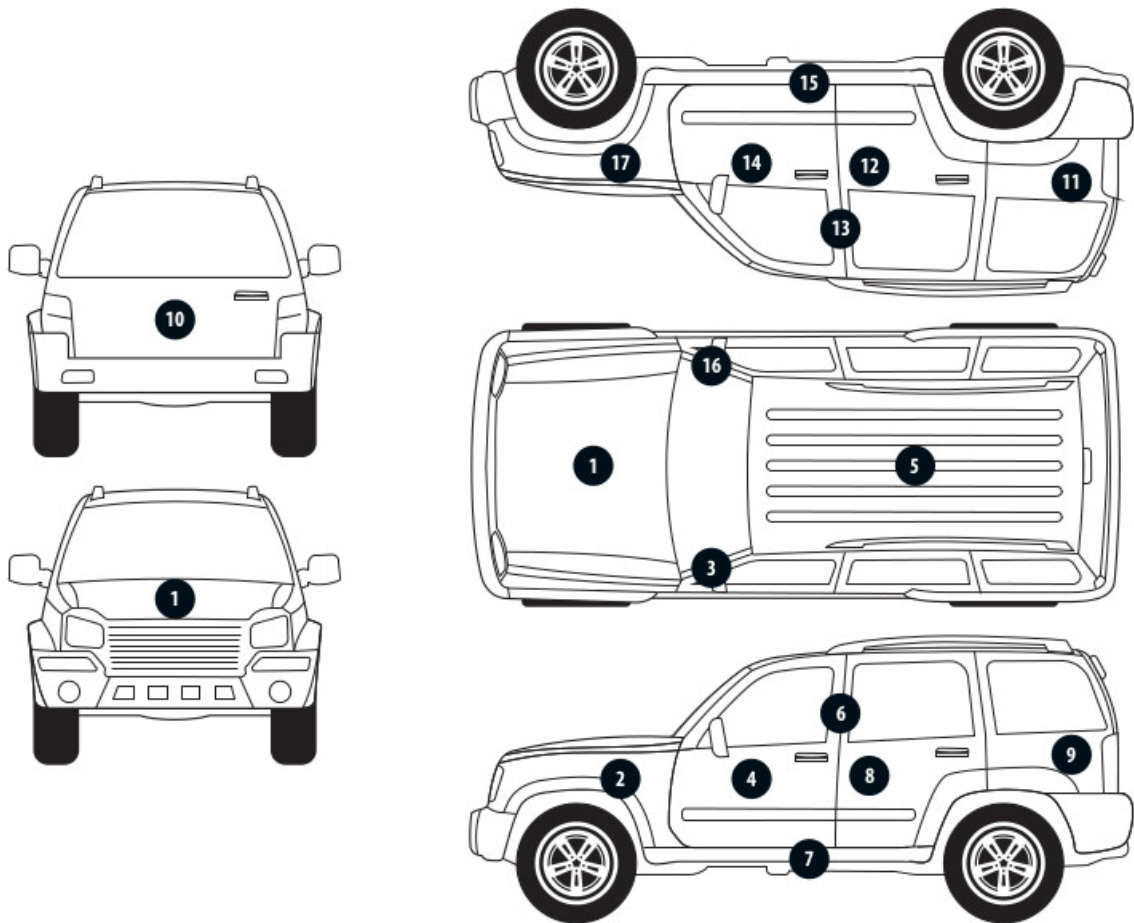

No. of controlled item	Controlled item	Measured range of thickness of the lacquer coat [μm]
1	Front cover	to 150
2	Left front fender	to 150
3	Left front pillar	to 150
4	Left front wall	to 150
5	Roof	to 150
6	Left middle pillar	to 150
7	Left side sill	to 150
8	Left rear wall	to 150
9	Left side wall	to 150
10	Cover/tailgate	to 150
11	Side right wall	150 - 1000
12	Rear right door	to 150
13	Middle right pillar	to 150
14	Front right door	150 - 300
15	Right side sill	150 - 300
16	Right front pillar	to 150
17	Right front fender	to 150

Description of the technical condition

A detailed description of the technical condition contains in Description of the technical condition attached to following expertise.

General comments - regarding valuation**Vehicle documents**

Presented the following documents of the vehicle:
kserokopia tymczasowego dowodu rejestracyjnego
During the inspection the service book of the vehicle was not provided.

Information concerning the origin of the vehicle

The vehicle purchased domestically from an authorized representative of the brand.

Additional comments on the car:

Not applicable.

Test drive

Test drive of the vehicle was conducted. Test drive in the full extent is not possible. Comment below:
pojazd udostępniono w warunkach parkingowych

Checking of the correctness and / or construction of identification / serial numbers of the object:

Not tested

Verification of the accuracy of the object data, including year of production, and other.

Not conducted - adopted according to the documents presented and indicated sources.

Anti-theft protection

fabryczne

- The read odometer status has not been verified with records in electronic equipment of the vehicle.
- This expertise is used exclusively to estimate the market value of the item pricing and can not be used for any purpose other than those mentioned above.
- An expert assumes no responsibility for hidden defects (legal and physical) and the possible consequences arising from the continuing use of the subject of valuation, and for the consequences of using the same valuation.
- The above pricing is not an expertise of the technical condition of the subject of valuation and as such can not be considered, in particular, can not be treated as a guarantee for the sales subject of the valuation for estimated value.
- This evaluation may not be published as whole in any document without consent of its executors and without their consent as to the form and contents of such publication.
- The evaluation has been carried out basing on delivered documentation and organoleptic examination of the assessed object. No diagnostic examination has been carried out, nor any workshop verification of the assessed object.
- This expertise has been issued basing on inspection of the assessed object in conditions ruling in its availability location.

Comments to the commission - regarding valuation**Kluczyki**

TAK

1

Expert comments - regarding valuation

Nietypowe odgłosy, stuki z komory silnika. Brak dokumentów LPG - zrezygnowano z uznania korekty za montaż instalacji. Pojazd zasilany gazem. Aktywna kontrolka silnika. Dostarczono ksero pozwolenia czasowego. Aktywna kontrolka zjazdu. Rysy na samochodzie. Pojazd uszkodzony przodem Brak możliwości zweryfikowania pełnego zakresu uszkodzeń.

Po demontażu elementów zewnętrznych istnieje możliwość odkrycia większego zakresu uszkodzeń, niż wskazano w Ocenie Stanu Technicznego.

Restrictive disclaimer - regarding valuation

- W Ocenie/Raporcie uwzględniono niesprawności, uszkodzenia, braki itp., które były możliwe do stwierdzenia organoleptycznego, w warunkach oględzin (z uwzględnieniem: stanu czystości pojazdu, warunków atmosferycznych, oświetlenia itd.) oraz bez weryfikacji serwisowej, bez dostępu do spodu pojazdu, bez specjalistycznego sprzętu diagnostycznego (w tym bez diagnostyki komputerowej), bez jazdy próbnej wykonanej w warunkach drogowych z obciążeniem.
- W ramach Oceny/Raportu nie weryfikowano odczytanego stanu drogomierza z zapisami w urządzeniach elektronicznych pojazdu.
- Rzeczoznawca nie bierze na siebie odpowiedzialności za wady ukryte (prawne i fizyczne) oraz ewentualne skutki wynikające z dalszego użytkowania przedmiotu oceny, a także za skutki wykorzystania samej oceny.
- Podane przedziały grubości powłoki lakierowej, dotyczą punktów pomiarowych. Nie mogą być traktowane jako gwarancja, że grubość powłoki lakierowej w innych punktach nie wykracza poza te przedziały.
- Zawarte w niniejszej Ocenie/Raporcie informacje (w tym dotyczące wyposażenia) służą jedynie ogólnym celom informacyjnym. Ocena/Raport nie może być zatem traktowana jako oferta w rozumieniu przepisów Kodeksu Cywilnego oraz opisu towaru ani zapewnienia w rozumieniu art. 4 Ustawy z dnia 27 lipca 2002 roku o szczególnych warunkach sprzedaży konsumenckiej.
- Niniejsza Ocena/Raport nie jest szczegółową oceną stanu technicznego.

Ocenę/Raport wykonano w kierunku ujawnienia uszkodzeń nieakceptowanych z punktu widzenia właściwego przewodnika zwrotu pojazdu lub innych ustaleń ze Zleceniodawcą. Tym samym Ocena/Raport może nie ujmować typowych zużyć i uszkodzeń eksploatacyjnych.

PHOTOGRAPHIC DOCUMENTATION



Photo 1.
Przekątna przednia lewa



Photo 2.
Przód

PHOTOGRAPHIC DOCUMENTATION



Photo 3.
Przekątna przednia prawa



Photo 4.
Bok prawy z przodu

PHOTOGRAPHIC DOCUMENTATION



Photo 5.
Bok prawy z tyłu



Photo 6.
Przekątna tylna prawa

PHOTOGRAPHIC DOCUMENTATION



Photo 7.
Tyl



Photo 8.
Przekątna tylna lewa

PHOTOGRAPHIC DOCUMENTATION



Photo 9.
Bok lewy z tyłu



Photo 10.
Bok lewy z przodu

PHOTOGRAPHIC DOCUMENTATION

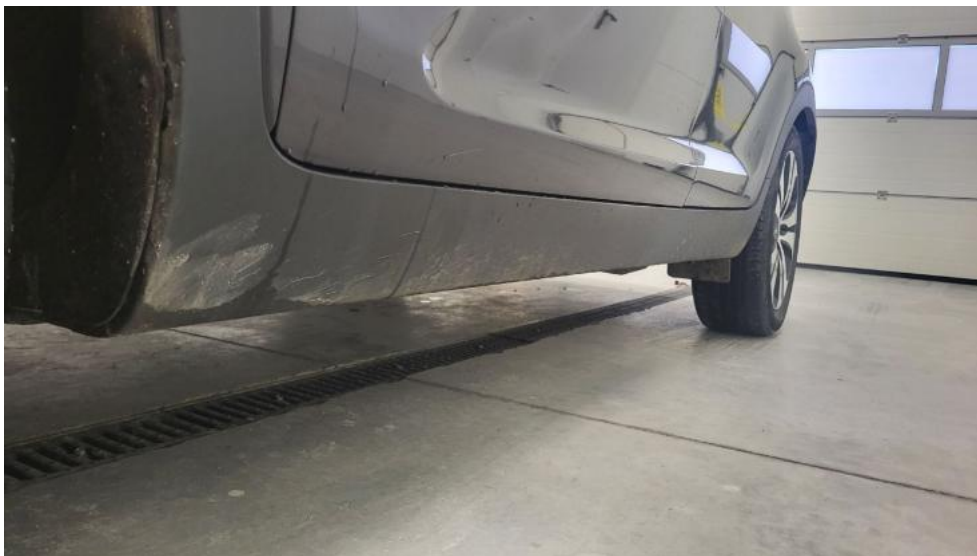

Photo 11.
Próg lewy (widok od przodu)



Photo 12.
Próg prawy (widok od przodu)

PHOTOGRAPHIC DOCUMENTATION



Photo 13.
Spód pojazdu przód



Photo 14.
Spód pojazdu tył

PHOTOGRAPHIC DOCUMENTATION



Photo 15.

Tarcza hamulcowa przednia prawa



Photo 16.

Tarcza hamulcowa tylna prawa

PHOTOGRAPHIC DOCUMENTATION



Photo 17.

Tarcza hamulcowa tylna lewa



Photo 18.

Tarcza hamulcowa przednia lewa

PHOTOGRAPHIC DOCUMENTATION



Photo 19.
Bagażnik



Photo 20.
Komora silnika

PHOTOGRAPHIC DOCUMENTATION



Photo 21.
Numer identyfikacyjny



Photo 22.
Tabliczka znamionowa

PHOTOGRAPHIC DOCUMENTATION



Photo 23.

Zestaw wskaźników - przebieg



Photo 24.

Widok przez otwarte drzwi przednie lewe

PHOTOGRAPHIC DOCUMENTATION



Photo 25.
Kierownica z lewej strony



Photo 26.
Widok przez otwarte drzwi tylne lewe

PHOTOGRAPHIC DOCUMENTATION



Photo 27.
Widok z tylnej kanapy na deskę rozd.



Photo 28.
Konsola środkowa

PHOTOGRAPHIC DOCUMENTATION



Photo 29.
Tunel środkowy



Photo 30.
Kierownica (na wprost)

PHOTOGRAPHIC DOCUMENTATION



Photo 31.
Dokumentacja instalacji gazowej

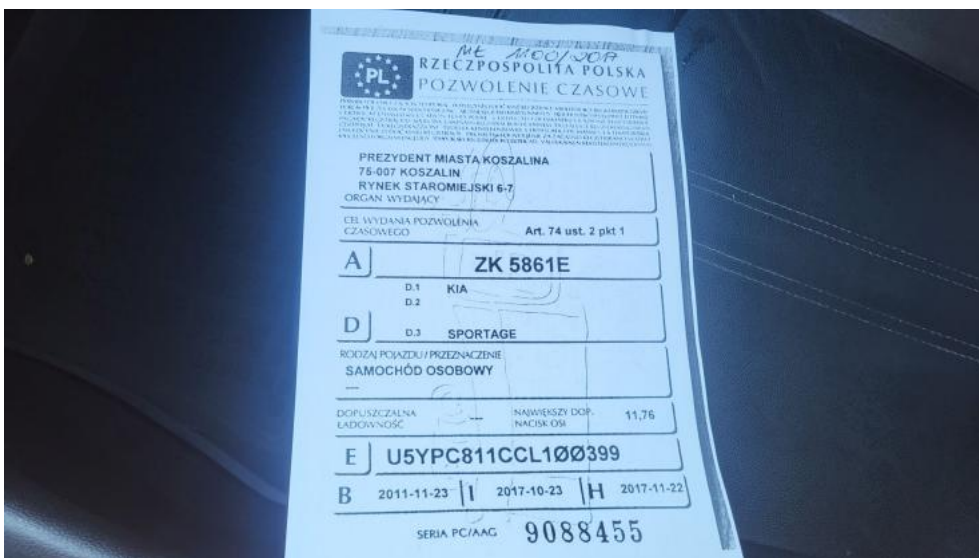

Photo 32.
Dow. rej. ksero Str. 1

PHOTOGRAPHIC DOCUMENTATION**Photo 33.**

Dow. Rej. ksero Str.2 i klucze

**Photo 34.**

Zdjęcie do protokołu

PHOTOGRAPHIC DOCUMENTATION



Photo 35.
Zdjęcie do protokołu



Photo 36.
Zdjęcie do protokołu

PHOTOGRAPHIC DOCUMENTATION



Photo 37.
Zdjęcie do protokołu



Photo 38.
Zdjęcie do protokołu

PHOTOGRAPHIC DOCUMENTATION



Photo 39.
Zdjęcie do protokołu



Photo 40.
Zdjęcie do protokołu

PHOTOGRAPHIC DOCUMENTATION



Photo 41.
Zdjęcie do protokołu

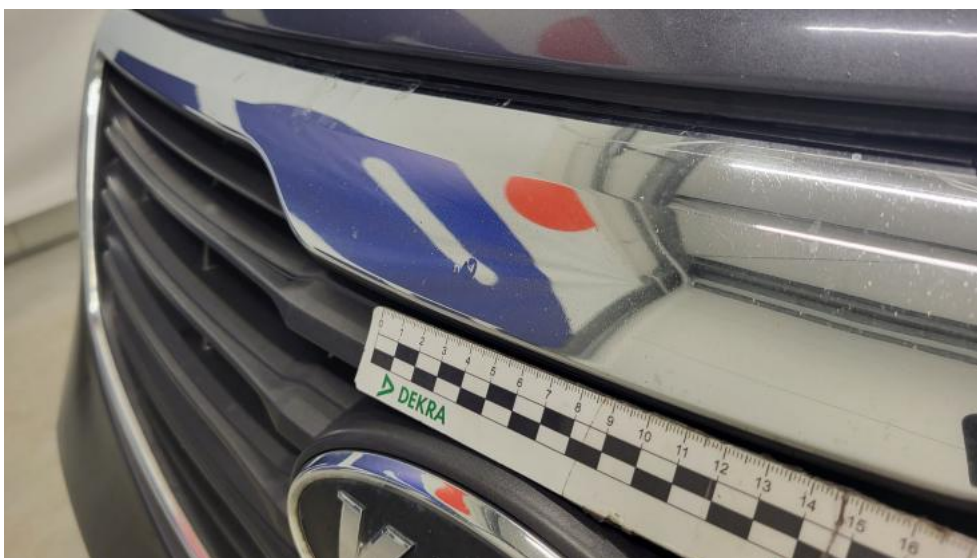

Photo 42.
Atrapa przednia - Wgniecenie/odkształcenie 1

PHOTOGRAPHIC DOCUMENTATION



Photo 43.

Atrapa przednia - Pęknięcie/rozerwanie 1



Photo 44.

Pokrywa komory silnika - zdjęcie poglądowe 1

PHOTOGRAPHIC DOCUMENTATION



Photo 45.
Pokrywa komory silnika - Rysa/odprysk 1



Photo 46.
Pokrywa komory silnika - Rysa/odprysk 2

PHOTOGRAPHIC DOCUMENTATION



Photo 47.
Pokrywa komory silnika - Wgniecenie/odkształcenie 1



Photo 48.
Pokrywa komory silnika - Wgniecenie/odkształcenie 2

PHOTOGRAPHIC DOCUMENTATION



Photo 49.
Pokrywa komory silnika() - Wgniecenie/odkształcenie 3



Photo 50.
Ramię wycieraczki L - Inne 1

PHOTOGRAPHIC DOCUMENTATION



Photo 51.
Ramię wycieraczki L - Inne 2



Photo 52.
Ramię wycieraczki P - Inne 1

PHOTOGRAPHIC DOCUMENTATION



Photo 53.
Ramię wycieraczki P - Inne 2



Photo 54.
Szyba czołowa - zdjęcie poglądowe 1

PHOTOGRAPHIC DOCUMENTATION



Photo 55.

Szyba czołowa - Rysa/odprysk 1



Photo 56.

Zderzak - Rysa/odprysk 1

PHOTOGRAPHIC DOCUMENTATION



Photo 57.

Zderzak - Wgniecenie/odkształcenie 1



Photo 58.

Zderzak - Pęknięcie/rozerwanie 1

PHOTOGRAPHIC DOCUMENTATION



Photo 59.
Zderzak - Pęknięcie/rozerwanie 2



Photo 60.
Zderzak() - Pęknięcie/rozerwanie 3

PHOTOGRAPHIC DOCUMENTATION



Photo 61.
Zderzak - Inne 1

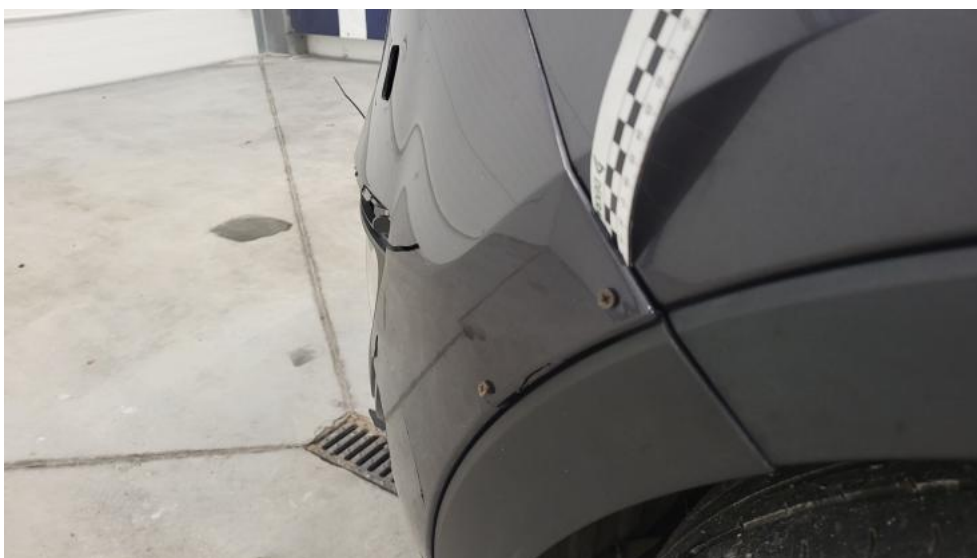

Photo 62.
Zderzak - Inne 2

PHOTOGRAPHIC DOCUMENTATION



Photo 63.

Błotnik przedni P - Rysa/odprysk 1



Photo 64.

Błotnik przedni P - Rysa/odprysk 2

PHOTOGRAPHIC DOCUMENTATION



Photo 65.
Błotnik przedni P() - Rysa/odprysk 3



Photo 66.
Reflektor P ksenonowy - Inne 1

PHOTOGRAPHIC DOCUMENTATION



Photo 67.
Reflektor P ksenonowy - Inne 2

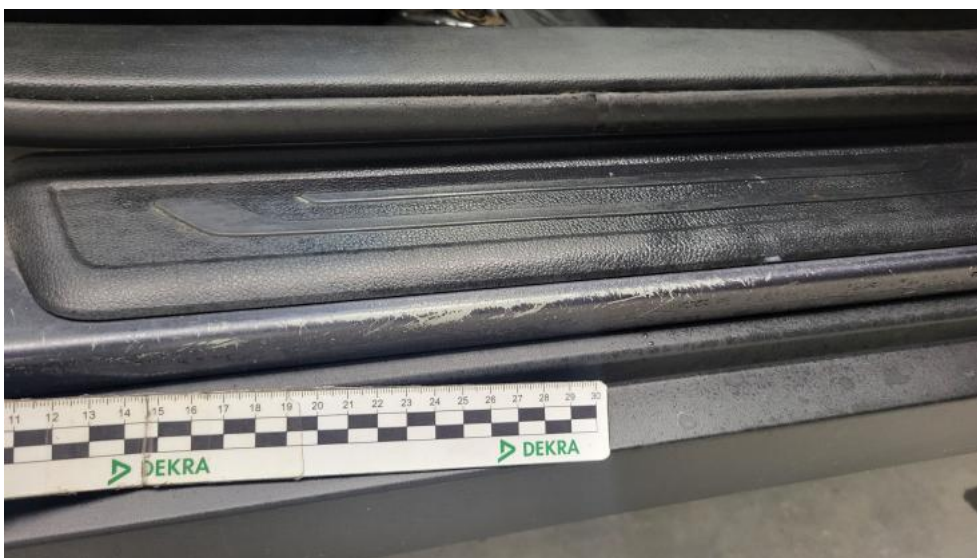

Photo 68.
Próg P - Rysa/odprysk 1

PHOTOGRAPHIC DOCUMENTATION



Photo 69.

Stupek przedni P - zdjęcie poglądowe 1

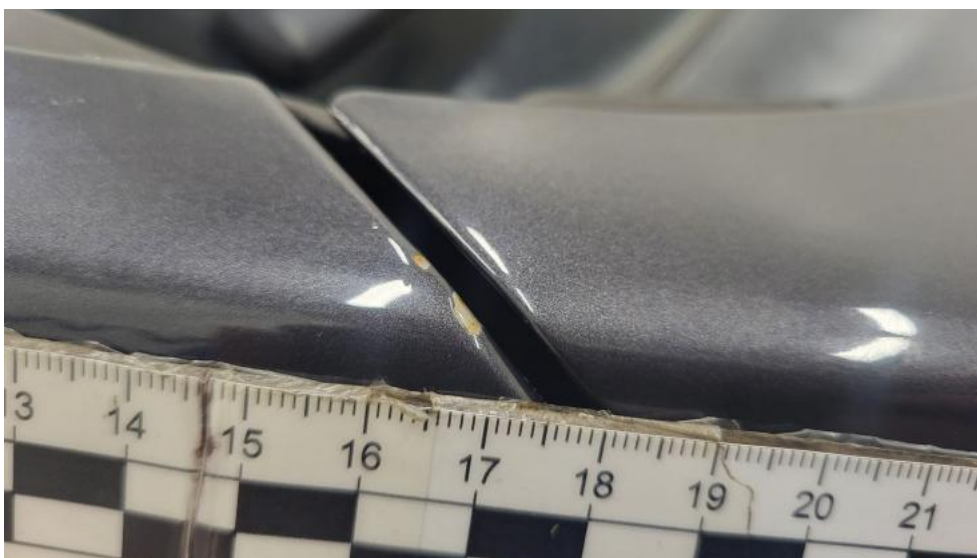

Photo 70.

Stupek przedni P - Inne 1

PHOTOGRAPHIC DOCUMENTATION



Photo 71.
Słupek środkowy P - Rysa/odprysk 1



Photo 72.
Słupek środkowy P - Wgniecenie/odkształcenie 1

PHOTOGRAPHIC DOCUMENTATION



Photo 73.

Słupek środkowy P - Wgniecenie/odkształcenie 2



Photo 74.

Słupek środkowy P() - Wgniecenie/odkształcenie 3

PHOTOGRAPHIC DOCUMENTATION



Photo 75.
Emblemat tylny - Rysa/odprysk 1



Photo 76.
Pokrywy bagażnika - Rysa/odprysk 1

PHOTOGRAPHIC DOCUMENTATION



Photo 77.
Pokrywy bagażnika - Rysa/odprysk 2



Photo 78.
Pokrywy bagażnika - Wgniecenie/odkształcenie 1

PHOTOGRAPHIC DOCUMENTATION



Photo 79.

Pokrywy bagażnika - Wgniecenie/odkształcenie 2



Photo 80.

Pokrywy bagażnika() - Wgniecenie/odkształcenie 3

PHOTOGRAPHIC DOCUMENTATION



Photo 81.
Pokrywy bagażnika - Inne 1



Photo 82.
Szyba tylna - Rysa/odprysk 1

PHOTOGRAPHIC DOCUMENTATION



Photo 83.
Szyba tylna - Rysa/odprysk 2



Photo 84.
Zderzak tylny - Rysa/odprysk 1

PHOTOGRAPHIC DOCUMENTATION



Photo 85.

Zderzak tylny - Rysa/odprysk 2



Photo 86.

Zderzak tylny - Wgniecenie/odkształcenie 1

PHOTOGRAPHIC DOCUMENTATION



Photo 87.
Dach - Rysa/odprysk 1



Photo 88.
Reling L - zdjęcie poglądowe 1

PHOTOGRAPHIC DOCUMENTATION



Photo 89.
Reling L - Inne 1



Photo 90.
Reling L - Inne 2

PHOTOGRAPHIC DOCUMENTATION



Photo 91.
Reling L() - Inne 3



Photo 92.
Reling P - zdjęcie poglądowe 1

PHOTOGRAPHIC DOCUMENTATION



Photo 93.
Reling P - Inne 1



Photo 94.
Reling P - Inne 2

PHOTOGRAPHIC DOCUMENTATION



Photo 95.
Reling P() - Inne 3



Photo 96.
Błotnik tylny L / Ściana boczna L - zdjęcie poglądowe 1

PHOTOGRAPHIC DOCUMENTATION



Photo 97.
Błotnik tylny L / Ściana boczna L - Rysa/odprysk 1



Photo 98.
Błotnik tylny L / Ściana boczna L - Rysa/odprysk 2

PHOTOGRAPHIC DOCUMENTATION



Photo 99.
Błotnik tylny L / Ściana boczna L() - Rysa/odprysk 3



Photo 100.
Błotnik tylny L / Ściana boczna L - Wgniecenie/odkształcenie 1

PHOTOGRAPHIC DOCUMENTATION



Photo 101.
Błotnik tylny L / Ściana boczna L - Wgniecenie/odkształcenie 2



Photo 102.
Błotnik tylny L / Ściana boczna L() - Wgniecenie/odkształcenie 3

PHOTOGRAPHIC DOCUMENTATION



Photo 103.
Błotnik tylny L / Ściana boczna L - Inne 1



Photo 104.
Drzwi przed L - Rysa/odprysk 1

PHOTOGRAPHIC DOCUMENTATION



Photo 105.

Drzwi przed L - Rysa/odprysk 2

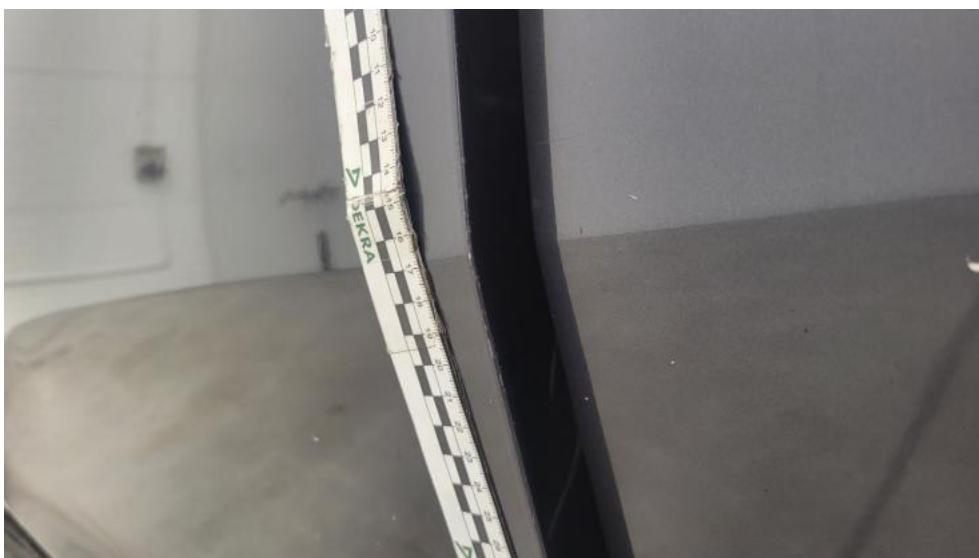

Photo 106.

Drzwi przed L() - Rysa/odprysk 3

PHOTOGRAPHIC DOCUMENTATION



Photo 107.
Drzwi przed L - Wgniecenie/odkształcenie 1



Photo 108.
Drzwi tylne L - Rysa/odprysk 1

PHOTOGRAPHIC DOCUMENTATION



Photo 109.
Próg L - Rysa/odprysk 1



Photo 110.
Próg L - Rysa/odprysk 2

PHOTOGRAPHIC DOCUMENTATION



Photo 111.
Próg L - Wgniecenie/odkształcenie 1

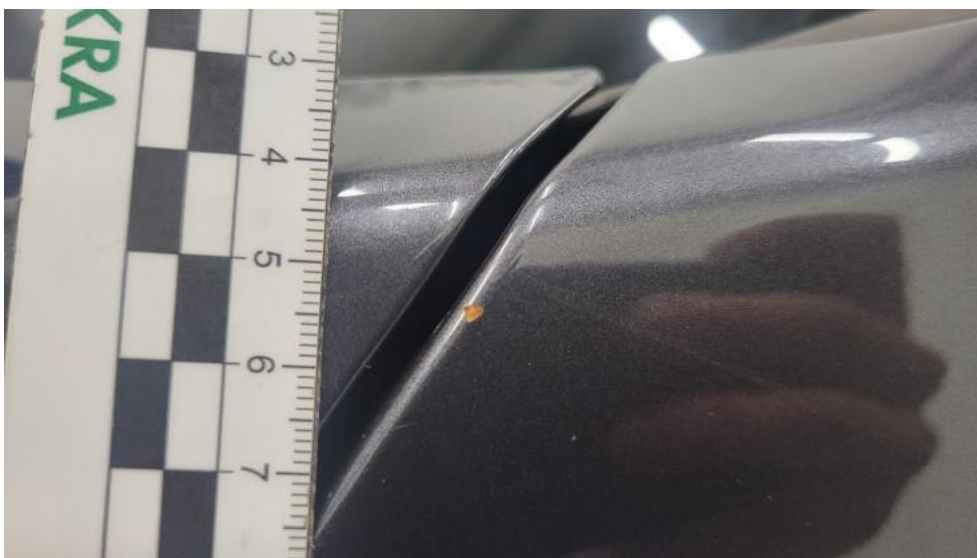

Photo 112.
Słupek przedni L - Inne 1

PHOTOGRAPHIC DOCUMENTATION

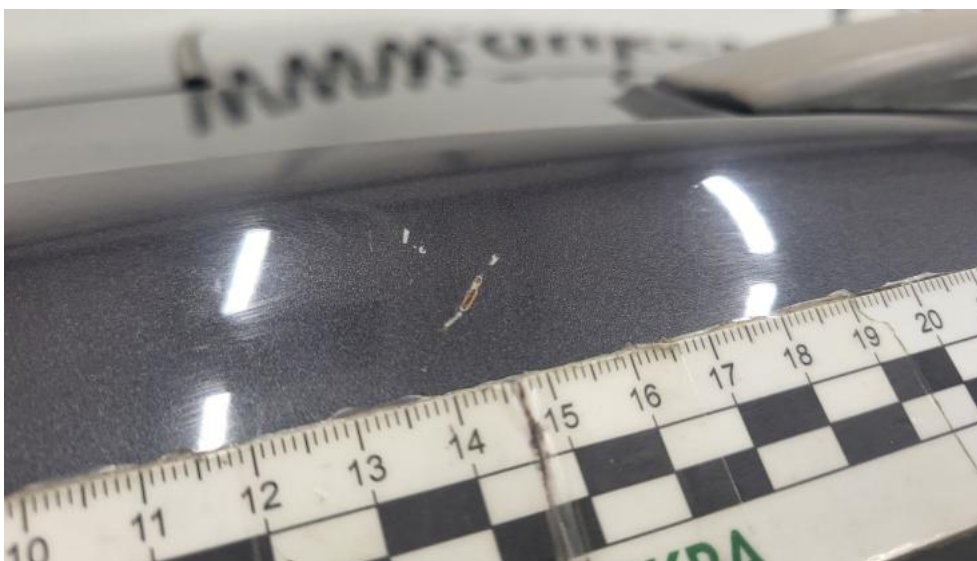

Photo 113.

Stupek przedni L - Inne 2



Photo 114.

Stupek środkowy L - Rysa/odprysk 1

PHOTOGRAPHIC DOCUMENTATION



Photo 115.

Stupek środkowy L - Wgniecenie/odkształcenie 1

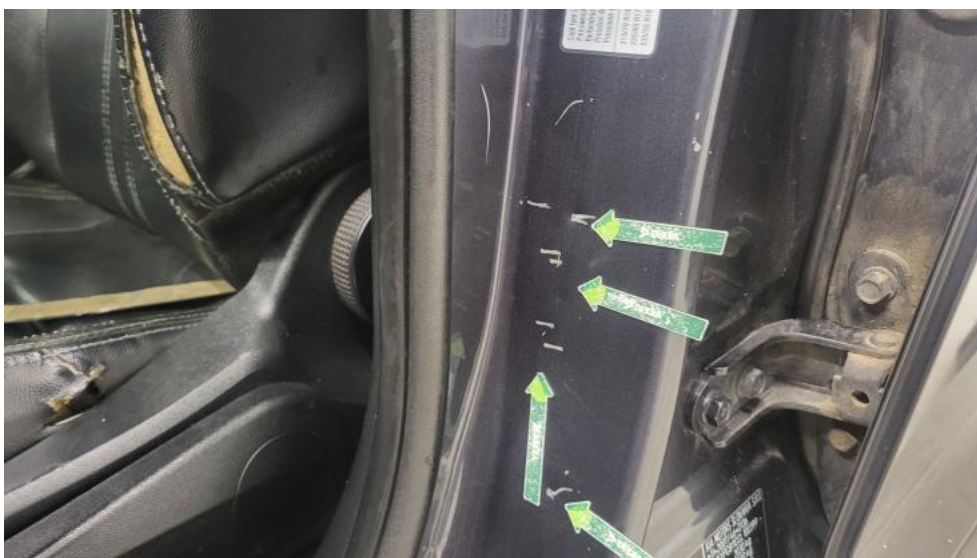

Photo 116.

Stupek środkowy L - Wgniecenie/odkształcenie 2

PHOTOGRAPHIC DOCUMENTATION

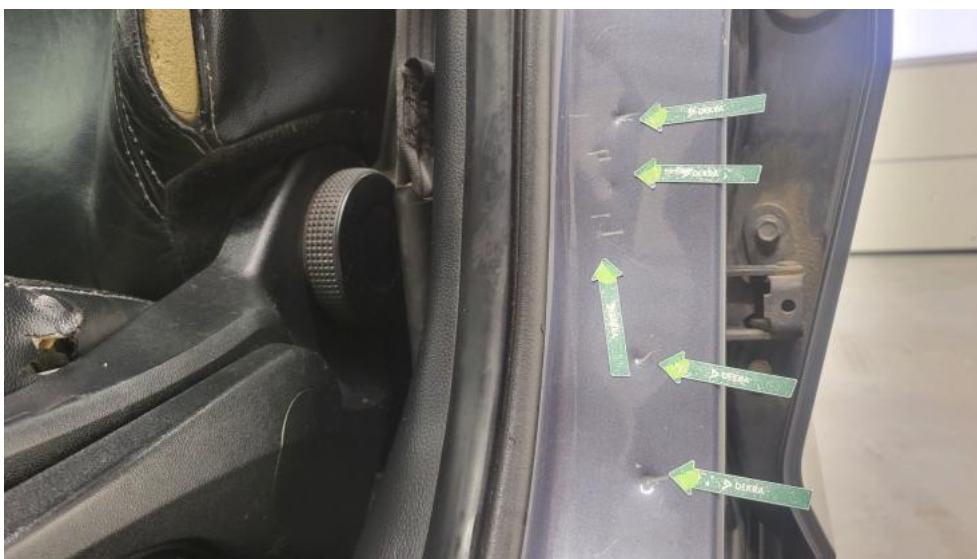

Photo 117.
Słupek środkowy L() - Wgniecenie/odkształcenie 3



Photo 118.
Reflektor L ksenonowy - Inne 1

PHOTOGRAPHIC DOCUMENTATION



Photo 119.

Reflektor L ksenonowy - Inne 2



Photo 120.

Gałka dźwigni zmiany biegów - Pęknięcie/rozerwanie 1

PHOTOGRAPHIC DOCUMENTATION



Photo 121.

Gałka dźwigni zmiany biegów - Inne 1



Photo 122.

Koło kierownicy - Pęknięcie/rozerwanie 1

PHOTOGRAPHIC DOCUMENTATION



Photo 123.

Koło kierownicy - Inne 1



Photo 124.

Fotel prz. lew. - Rysa/odprysk 1

PHOTOGRAPHIC DOCUMENTATION



Photo 125.

Fotel prz. lew. - Pęknięcie/rozerwanie 1



Photo 126.

Fotel prz. lew. - Pęknięcie/rozerwanie 2

PHOTOGRAPHIC DOCUMENTATION



Photo 127.

Fotel prz. lew.() - Pęknięcie/rozerwanie 3



Photo 128.

Fotel prz. lew. - Inne 1

PHOTOGRAPHIC DOCUMENTATION

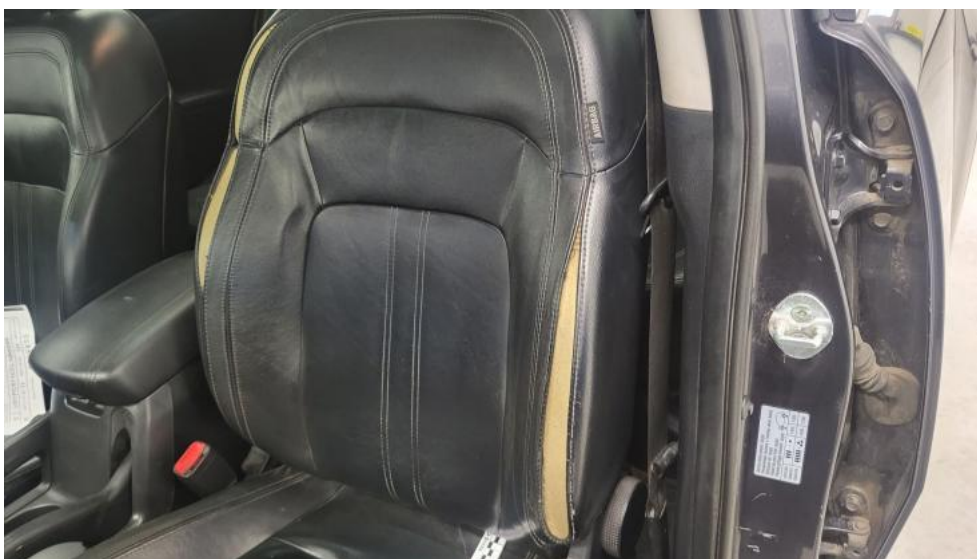

Photo 129.
Fotel prz. lew. - Inne 2



Photo 130.
Fotel prz. praw. - Rysa/odprysk 1

PHOTOGRAPHIC DOCUMENTATION



Photo 131.

Fotel prz. praw. - Inne 1



Photo 132.

Tapicerka drzwi przednich L - Inne 1

PHOTOGRAPHIC DOCUMENTATION



Photo 133.

Tapicerka drzwi przednich P - Inne 1



Photo 134.

Tapicerka drzwi tylnych L - Inne 1

PHOTOGRAPHIC DOCUMENTATION



Photo 135.
Uszczelka drzwi tylnych L - Inne 1

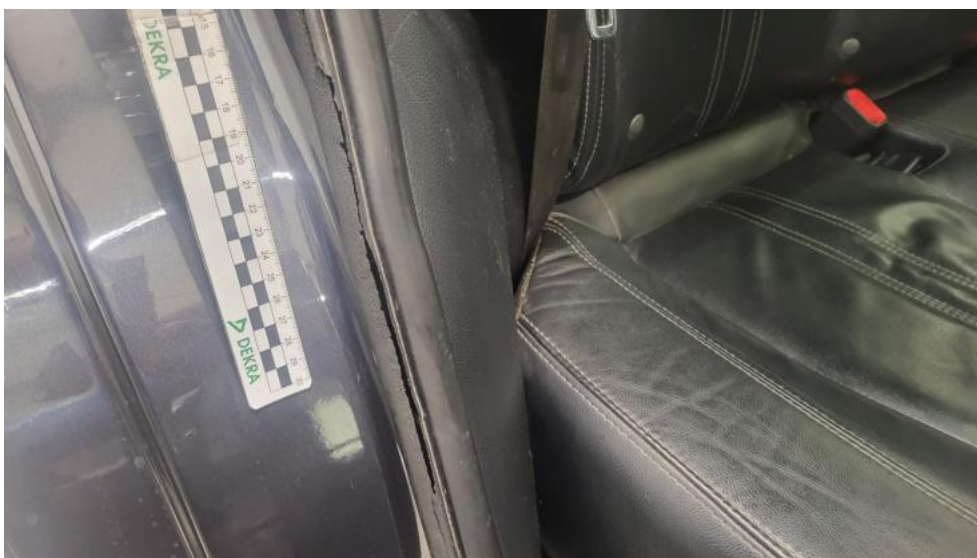

Photo 136.
Uszczelka drzwi tylnych P - Inne 1

PHOTOGRAPHIC DOCUMENTATION



Photo 137.

Podsufitka - zdjęcie poglądowe 1



Photo 138.

Podsufitka - Inne 1

PHOTOGRAPHIC DOCUMENTATION



Photo 139.
Podsufitka - Inne 2



Photo 140.
Podsufitka() - Inne 3

PHOTOGRAPHIC DOCUMENTATION



Photo 141.
Półka/roleta tylna - Inne 1



Photo 142.
Wykładzina podłogi bagażnika - Inne 1

PHOTOGRAPHIC DOCUMENTATION



Photo 143.

Wykładzina pokrywy tylnej - zdjęcie poglądowe 1



Photo 144.

Wykładzina pokrywy tylnej - Rysa/odprysk 1

PHOTOGRAPHIC DOCUMENTATION



Photo 145.

Wykładzina pokrywy tylnej - Rysa/odprysk 2



Photo 146.

Wykładzina pokrywy tylnej - Wgniecenie/odkształcenie 1

PHOTOGRAPHIC DOCUMENTATION



Photo 147.

Wykładzina przestrzeni bagażowej - zdjęcie pogładowe 1



Photo 148.

Wykładzina przestrzeni bagażowej - zdjęcie pogładowe 2

PHOTOGRAPHIC DOCUMENTATION



Photo 149.

Wykładzina przestrzeni bagażowej - Rysa/odprysk 1



Photo 150.

Wykładzina przestrzeni bagażowej - Rysa/odprysk 2

PHOTOGRAPHIC DOCUMENTATION



Photo 151.

Wykładzina przestrzeni bagażowej() - Rysa/odprysk 3