

DEKRA's commission No. : PKOL(W)/LODZ/83840/24/10/29
commission/ damage No. : 22/016986
Date of commission: 29-10-2024

DEKRA Poland - Headquarters
02-673 Warszawa, ul. Konstruktorska 12A

Client :

PKO Leasing SA
Świętokrzyska 36
00-116 Warszawa

Expert:

Kacper Sosnowski (NEW)
DEKRA Polska - współpraca O/Warszawa
mgr inż. Andrzej Szymkowiak
DEKRA Polska - O. Wrocław

NOTE:

Due to the use of the document it was removed from it any information relating to the value of the vehicle, the price of equipment, adjustments, etc..

Vehicle data

Group of objects (Eurotax)	cars
EC code (Eurotax)	0123825
Manufacturer	BMW
Model	Seria 5 [G30/F90] 16-20
Type / version	520d xDrive M Sport sport-aut
Body type	sedan
Number of doors / seats	4/5
Curb weight [kg]	1620
Gross vehicle weight [kg]	2325
Wheelbase 1/2	2975
Engine type	Automatic ignition
Supercompression	turbocompressor with intercooler
Pollution reduction system	DPF
Emission standard	EURO 6
Engine capacity [ccm]	1995
Engine Power [hp/kW]	190/140
Gearbox	automatic 8- gear
Registration /record No.	SK271XN
VIN / serial number	WBAJC51030WB86900
Date of first registration	15-02-2018
Date of next. tech. test	23-02-2025
Readout [km]	252 425 (read)
Body color / type of coating	black/METALIK

Tyres

axle	Wheel	Manufacturer, type	Size	Measured profile
Front	right	Michelin, PILOT SPORT 4	245/45 R18 100Y	3,0 mm
	left	Michelin, PILOT SPORT 4	245/45 R18 100Y	3,0 mm
back	right	Michelin, PILOT SPORT 4	275/40 R18 103Y	2,0 mm
	left	Michelin, PILOT SPORT 4	275/40 R18 103Y	2,0 mm

Standard equipment by Eurotax

- | | |
|---|---|
| 1. Additional gauges | 36. Interior: other |
| 2. Additional gauges | 37. Interior: other |
| 3. Alarm | 38. LED Fog Lamps |
| 4. Alcantara upholstery, Textile upholstery | 39. Light Alloy wheels 18'', Runflat tyres |
| 5. Antilock-Brake-System (ABS) | 40. Mobile Tire System |
| 6. Armrest (s) front | 41. Multi functional steering wheel |
| 7. Armrest (s) rear | 42. Navigation system |
| 8. Automatic dimlight activation, Rain sensor | 43. On board computer |
| 9. Bluetooth interface, Hands-free system | 44. Other |
| 10. Bord communication: other | 45. Other |
| 11. Bord entertainment: other accessories | 46. Other |
| 12. Brake Assist | 47. Other |
| 13. CD-player | 48. Other |
| 14. Child lock electric | 49. Other |
| 15. Child seat fixation | 50. Other |
| 16. Collision Warning System | 51. Other |
| 17. Cruise control | 52. Park Distance Control front, Park Distance Control rear |
| 18. Door mirrors electrically foldable | 53. Rear seat-backs foldable in two separate parts |
| 19. Driver airbag, Head airbags front, Passenger airbag, Side airbag driver and passenger | 54. Rear spoiler |
| 20. Driver seat electrically adjustable, Passenger seat electrically adjustable | 55. Rear-view mirror autodimming |
| 21. Dualzone automatic climate control | 56. Selectable driveline characteristics |
| 22. ESP (Electronical Stabilizing Program), Traction control | 57. Servotronic |
| 23. Energy recovery system | 58. Soundsystem |
| 24. Exterior design: other | 59. Sport seats front |
| 25. Exterior design: other | 60. Sport suspension |
| 26. Exterior design: other | 61. Sports steering wheel |
| 27. Exterior design: other | 62. Start/Stop system |
| 28. Exterior design: other | 63. Steering wheel manually adjustable |
| 29. Exterior lighting: other | 64. Telematic |
| 30. Floor mat | 65. Telematic |
| 31. Follow me home | 66. Tie-down ring |
| 32. Follow me home | 67. Tyre pressure control (RDC) |
| 33. Headlamp wash, LED front dim light | 68. Uni-Lackierung |
| 34. Interior decoration: other | 69. Wheel bolt locks |
| 35. Interior lights: other accessories | 70. Windscreen wash-nozzle heated |

Dealer's equipment (selected items)

- | | |
|---|---|
| 1. Automated High-beam assist | - |
| 2. Bord communication: other | - |
| 3. Bord communication: other | - |
| 4. Bord communication: other | - |
| 5. Bord communication: other | - |
| 6. Chassis: other, Electronic controlled suspension | - |
| 7. Cornering Headlights, LED front dim light | - |
| 8. Electric tailgate | - |
| 9. Heated seat driver, Heated seat passenger | - |
| 10. Interior decoration: other | - |
| 11. Interior: other | - |
| 12. Lumbar adjust driver, Lumbar adjust passenger | - |
| 13. Metallic paint | - |
| 14. Mobile phone, Wireless device charging | - |
| 15. Navigation system | - |
| 16. Other | - |

17. Park Assistant	-
Kamera cofania	-
Asystent parkowania	-
18. Pre-Crash System	-
19. Servotronic, Steering: other	-
20. Soundsystem	-
21. Tinted rear windows	-

Base value of the vehicle

Base value of the vehicle by Eurotax (net)

CorrectionsFirst registrationMileageEquipmentTyresOther

State of the vehicle	-
Current market situation	-
Earlier repairs	-
Stwierdzone braki, uszkodzenia (szacunkowo)	-
Weryfikacja serwisowa	-

Above figure was estimated on the basis of price quotations of used cars on the Polish market Eurotax (database number 11-2024 POL) with regard to technical and market parameters affecting the value of the vehicle.

Basic print without information about the vehicle's value - duey to use of the document any information relating to the value of the vehicle, the price of equipment, adjustments, etc.. were removed

Date: 04-11-2024

DEKRA's expert:
Kacper Sosnowski (NEW)
mgr inż. Andrzej Szymkowiak**Document issued electronically valid without signature.**

Measurement of thickness of the vehicle lacquer coating



No. of controlled item	Controlled item	Measured range of thickness of the lacquer coat [μm]
1	Front cover	to 150
2	Front left fender	to 150
3	Left front pillar	to 150
4	Front left door	150 - 500
5	Roof	to 150
6	Left middle pillar	to 150
7	Right side sill	to 150
8	Left rear door	150 - 200
9	Rear left fender	to 150
10	Cover/lid	to 150
11	Right rear fender	to 150
12	Right rear door	to 150
13	Right middle pillar	to 150
14	Right side sill	to 150
15	Front right door	to 150
16	Right front pillar	to 150
17	Front right fender	to 150

Description of the technical condition

A detailed description of the technical condition contains in Description of the technical condition attached to following expertise.

General comments - regarding valuation**Vehicle documents**

Presented the following documents of the vehicle:
kserokopia tymczasowego dowodu rejestracyjnego
During the inspection the service book of the vehicle was not provided.

Information concerning the origin of the vehicle

The vehicle purchased domestically from an authorized representative of the brand.

Anti-theft protection - immobilizer

- as a result of the inspection of the vehicle found no malfunctions of the immobilizer in the extent possible to determine during the inspection of the vehicle in the non- workshop conditions.

Anti-theft protection - other:

not found

Additional comments on the car:

Not applicable.

Test drive

Test drive of the vehicle was conducted. Test drive in the full extent is not possible. Comment below:
pojazd udostępniono w warunkach parkingowych

Checking of the correctness and / or construction of identification / serial numbers of the object:

Not tested

Verification of the accuracy of the object data, including year of production, and other.

Not conducted - adopted according to the documents presented and indicated sources.

- The read odometer status has not been verified with records in electronic equipment of the vehicle.
- This expertise is used exclusively to estimate the market value of the item pricing and can not be used for any purpose other than those mentioned above.
- An expert assumes no responsibility for hidden defects (legal and physical) and the possible consequences arising from the continuing use of the subject of valuation, and for the consequences of using the same valuation.
- The above pricing is not an expertise of the technical condition of the subject of valuation and as such can not be considered, in particular, can not be treated as a guarantee for the sales subject of the valuation for estimated value.
- This evaluation may not be published as whole in any document without consent of its executors and without their consent as to the form and contents of such publication.
- The evaluation has been carried out basing on delivered documentation and organoleptic examination of the assessed object. No diagnostic examination has been carried out, nor any workshop verification of the

assessed object.

- This expertise has been issued basing on inspection of the assessed object in conditions ruling in its availability location.

Comments to the commission - regarding valuation

Kluczyki

TAK

1

Expert comments - regarding valuation

Dostarczono ksero pozwolenia czasowego. Uszkodzony kluczyk. Rysy na samochodzie. Aktywna kontrolka ciśnienia w oponach. Informacja o ograniczonym działaniu wspomagania kierownicy. Wymagany serwis oleju. Nietypowe dźwięki przy zamykaniu drzwi kierowcy.

Restrictive disclaimer - regarding valuation

- W Ocenie/Raporcie uwzględniono niesprawności, uszkodzenia, braki itp., które były możliwe do stwierdzenia organoleptycznego, w warunkach oględzin (z uwzględnieniem: stanu czystości pojazdu, warunków atmosferycznych, oświetlenia itd.) oraz bez weryfikacji serwisowej, bez dostępu do spodu pojazdu, bez specjalistycznego sprzętu diagnostycznego (w tym bez diagnostyki komputerowej), bez jazdy próbnej wykonanej w warunkach drogowych z obciążeniem.
- W ramach Oceny/Raportu nie weryfikowano odczytanego stanu drogomierza z zapisami w urządzeniach elektronicznych pojazdu.
- Rzeczoznawca nie bierze na siebie odpowiedzialności za wady ukryte (prawne i fizyczne) oraz ewentualne skutki wynikające z dalszego użytkowania przedmiotu oceny, a także za skutki wykorzystania samej oceny.
- Podane przedziały grubości powłoki lakierowej, dotyczą punktów pomiarowych. Nie mogą być traktowane jako gwarancja, że grubość powłoki lakierowej w innych punktach nie wykracza poza te przedziały.
- Zawarte w niniejszej Ocenie/Raporcie informacje (w tym dotyczące wyposażenia) służą jedynie ogólnym celom informacyjnym. Ocena/Raport nie może być zatem traktowana jako oferta w rozumieniu przepisów Kodeksu Cywilnego oraz opisu towaru ani zapewnienia w rozumieniu art. 4 Ustawy z dnia 27 lipca 2002 roku o szczególnych warunkach sprzedaży konsumenckiej.
- Niniejsza Ocena/Raport nie jest szczegółową oceną stanu technicznego.

Ocenę/Raport wykonano w kierunku ujawnienia uszkodzeń nieakceptowanych z punktu widzenia właściwego przewodnika zwrotu pojazdu lub innych ustaleń ze Zleceniodawcą. Tym samym Ocena/Raport może nie ujmować typowych zużyć i uszkodzeń eksploatacyjnych.

PHOTOGRAPHIC DOCUMENTATION



Photo 1.
Przekątna przednia lewa



Photo 2.
Przód

PHOTOGRAPHIC DOCUMENTATION



Photo 3.
Przekątna przednia prawa



Photo 4.
Bok prawy z przodu

PHOTOGRAPHIC DOCUMENTATION



Photo 5.
Bok prawy z tyłu



Photo 6.
Przekątna tylna prawa

PHOTOGRAPHIC DOCUMENTATION



Photo 7.
Tyl



Photo 8.
Przekątna tylna lewa

PHOTOGRAPHIC DOCUMENTATION



Photo 9.
Bok lewy z tyłu



Photo 10.
Bok lewy z przodu

PHOTOGRAPHIC DOCUMENTATION



Photo 11.
Próg lewy (widok od przodu)



Photo 12.
Próg prawy (widok od przodu)

PHOTOGRAPHIC DOCUMENTATION



Photo 13.
Spód pojazdu przód



Photo 14.
Spód pojazdu tył

PHOTOGRAPHIC DOCUMENTATION



Photo 15.

Tarcza hamulcowa przednia prawa



Photo 16.

Tarcza hamulcowa tylna prawa

PHOTOGRAPHIC DOCUMENTATION



Photo 17.
Tarcza hamulcowa tylna lewa



Photo 18.
Tarcza hamulcowa przednia lewa

PHOTOGRAPHIC DOCUMENTATION



Photo 19.
Bagażnik



Photo 20.
Komora silnika

PHOTOGRAPHIC DOCUMENTATION



Photo 21.
Numer identyfikacyjny

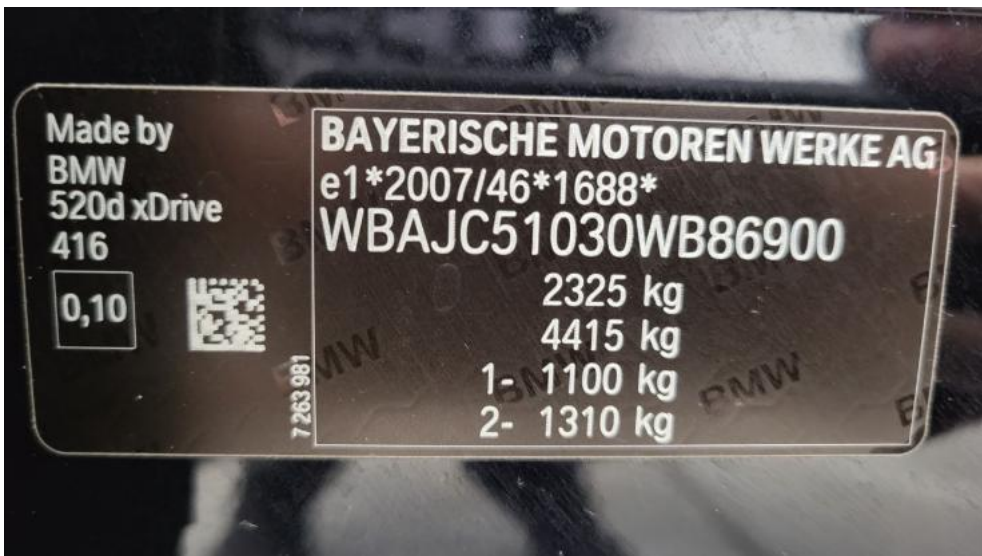

Photo 22.
Tabliczka znamionowa

PHOTOGRAPHIC DOCUMENTATION



Photo 23.

Zestaw wskaźników - przebieg



Photo 24.

Widok przez otwarte drzwi przednie lewe

PHOTOGRAPHIC DOCUMENTATION



Photo 25.
Kierownica z lewej strony



Photo 26.
Widok przez otwarte drzwi tylne lewe

PHOTOGRAPHIC DOCUMENTATION



Photo 27.

Widok z tylnej kanapy na deskę rozdź.



Photo 28.

Konsola środkowa

PHOTOGRAPHIC DOCUMENTATION



Photo 29.
Tunel środkowy



Photo 30.
Kierownica (na wprost)

PHOTOGRAPHIC DOCUMENTATION



Photo 31.
Książka serwisowa – dane

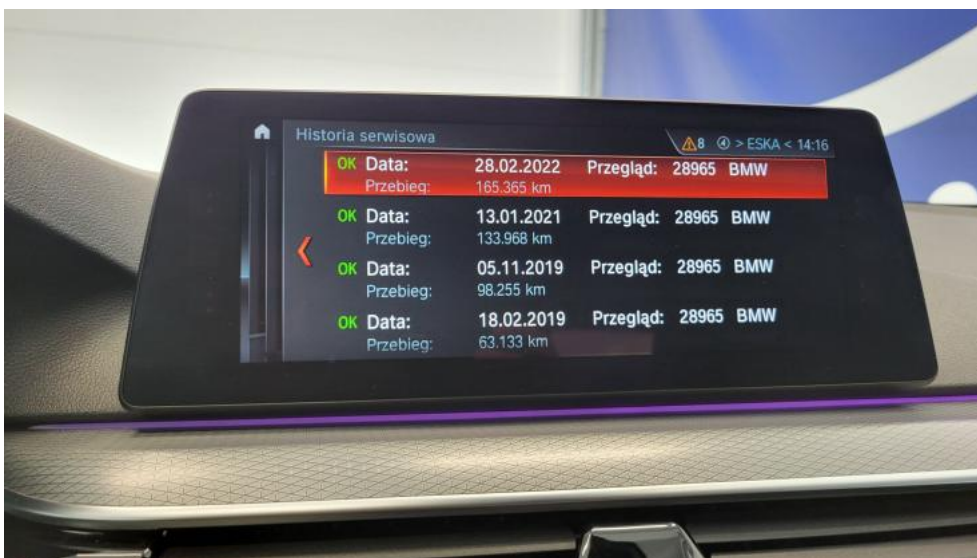

Photo 32.
Książka serwisowa – ostatni przegląd

PHOTOGRAPHIC DOCUMENTATION

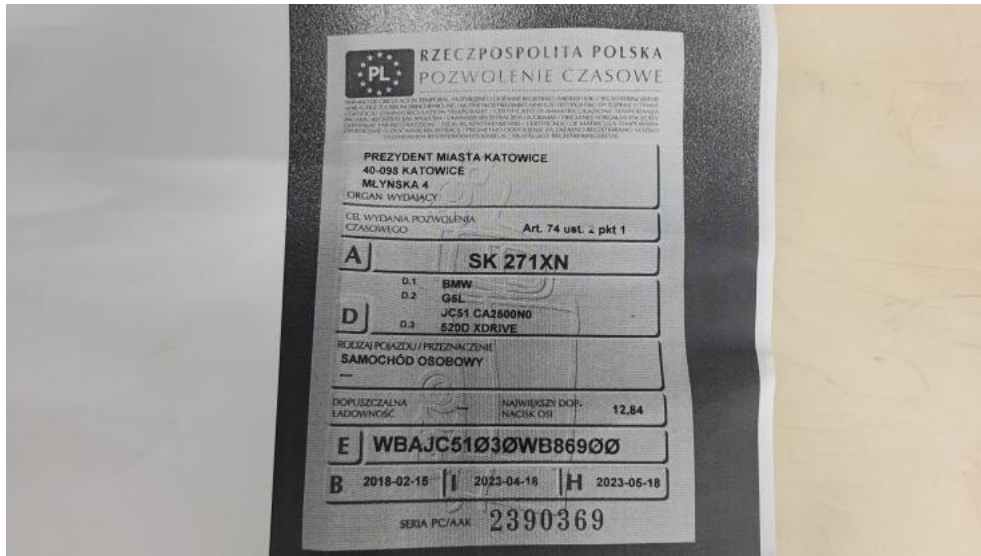

Photo 33.
Dow. rej. ksero Str. 1

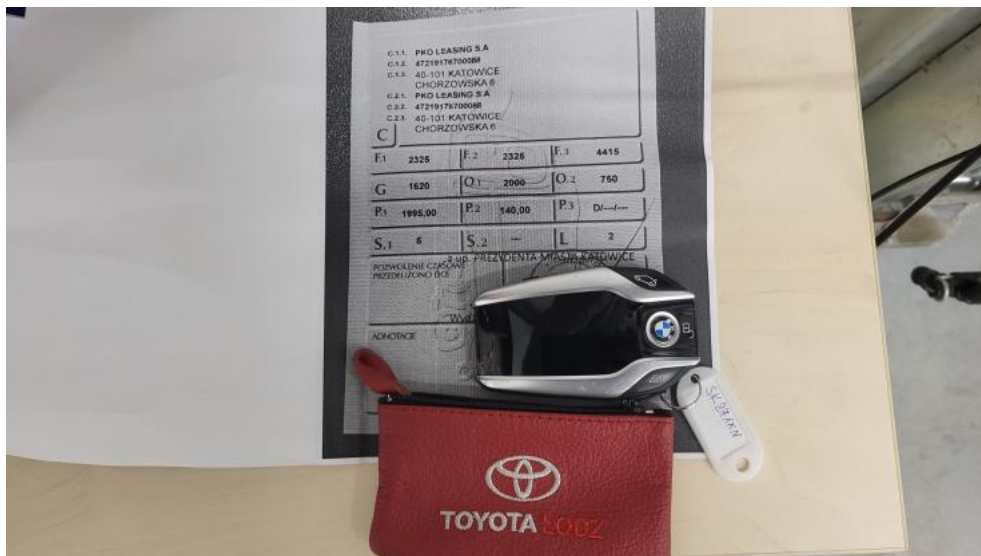

Photo 34.
Dow. Rej. ksero Str.2 i klucze

PHOTOGRAPHIC DOCUMENTATION



Photo 35.
Zdjęcie do protokołu



Photo 36.
Zdjęcie do protokołu

PHOTOGRAPHIC DOCUMENTATION

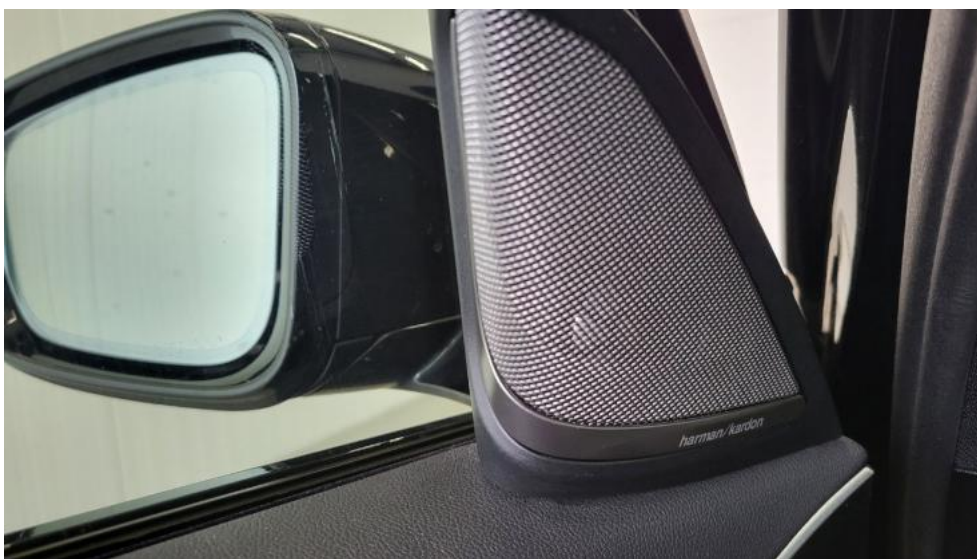

Photo 37.
Zdjęcie do protokołu

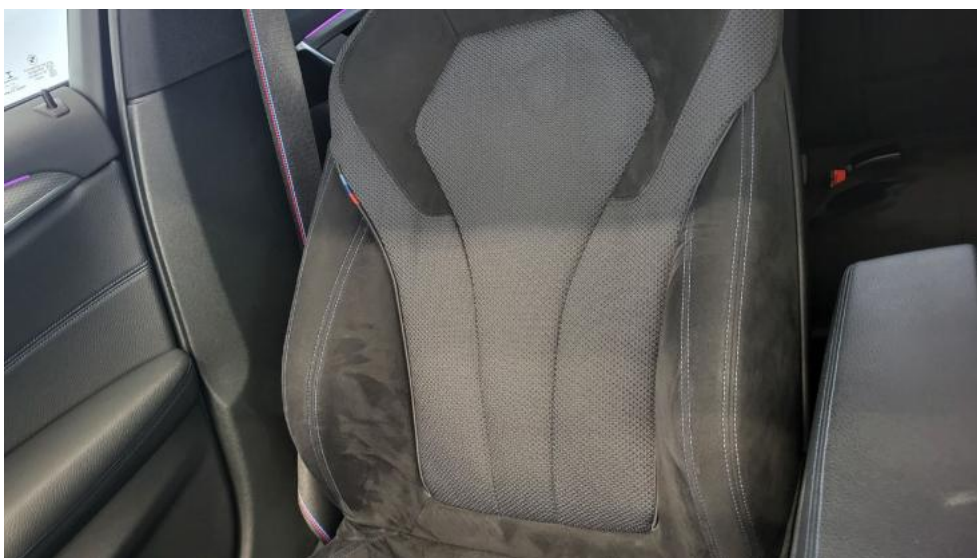

Photo 38.
Zdjęcie do protokołu

PHOTOGRAPHIC DOCUMENTATION



Photo 39.
Zdjęcie do protokołu



Photo 40.
Zdjęcie do protokołu

PHOTOGRAPHIC DOCUMENTATION

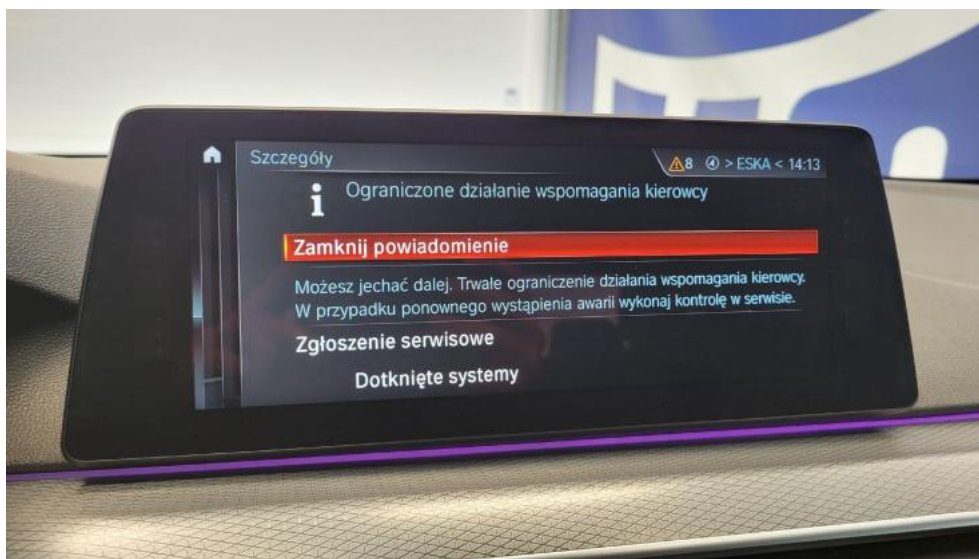

Photo 41.
Zdjęcie do protokołu

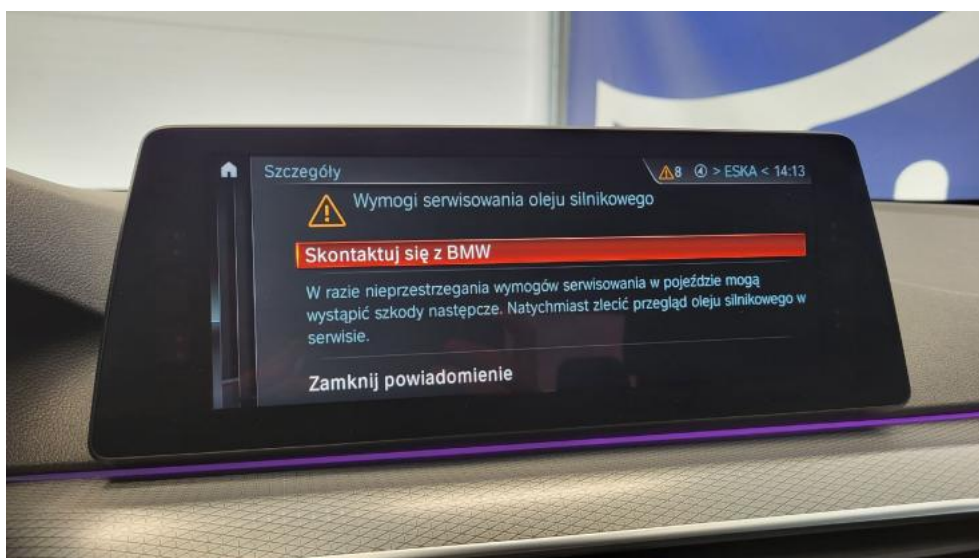

Photo 42.
Zdjęcie do protokołu

PHOTOGRAPHIC DOCUMENTATION

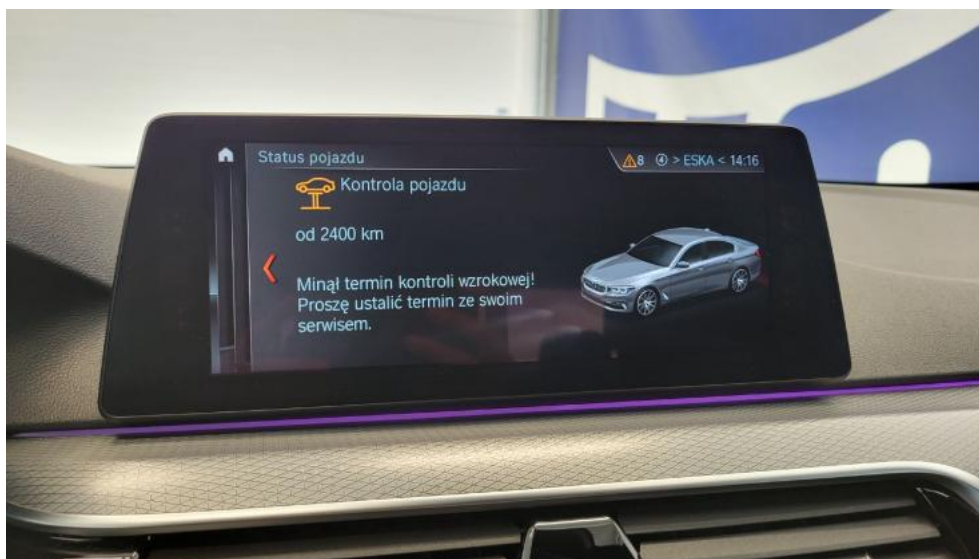

Photo 43.
Zdjęcie do protokołu



Photo 44.
Zdjęcie do protokołu

PHOTOGRAPHIC DOCUMENTATION



Photo 45.
Zdjęcie do protokołu



Photo 46.
Zdjęcie do protokołu

PHOTOGRAPHIC DOCUMENTATION



Photo 47.
Zdjęcie do protokołu



Photo 48.
Atrapa przednia - Rysa/odprysk 1

PHOTOGRAPHIC DOCUMENTATION



Photo 49.

Pokrywa komory silnika - Rysa/odprysk 1



Photo 50.

Pokrywa komory silnika - Rysa/odprysk 2

PHOTOGRAPHIC DOCUMENTATION



Photo 51.
Pokrywa komory silnika() - Rysa/odprysk 3



Photo 52.
Szyba czołowa - zdjęcie poglądowe 1

PHOTOGRAPHIC DOCUMENTATION



Photo 53.
Szyba czołowa - Rysa/odprysk 1



Photo 54.
Szyba czołowa - Rysa/odprysk 2

PHOTOGRAPHIC DOCUMENTATION

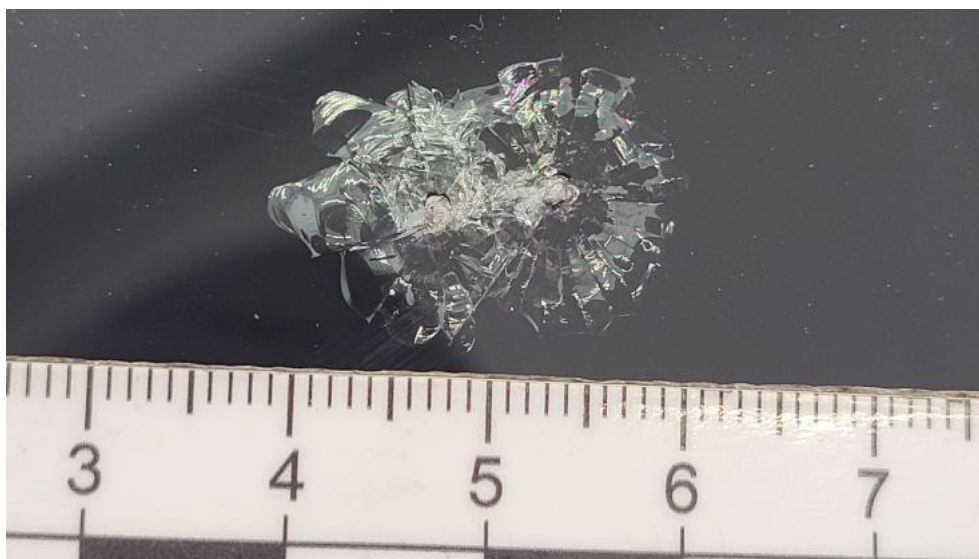

Photo 55.
Szyba czołowa - Pęknięcie/rozerwanie 1



Photo 56.
Zderzak - zdjęcie poglądowe 1

PHOTOGRAPHIC DOCUMENTATION



Photo 57.

Zderzak - zdjęcie poglądowe 2



Photo 58.

Zderzak - Rysa/odprysk 1

PHOTOGRAPHIC DOCUMENTATION



Photo 59.

Zderzak - Rysa/odprysk 2



Photo 60.

Zderzak() - Rysa/odprysk 3

PHOTOGRAPHIC DOCUMENTATION



Photo 61.
Felga aluminiowa przednia P - Rysa/odprysk 1



Photo 62.
Drzwi przednie P - Rysa/odprysk 1

PHOTOGRAPHIC DOCUMENTATION



Photo 63.

Drzwi tylne P - Rysa/odprysk 1



Photo 64.

Drzwi tylne P - Rysa/odprysk 2

PHOTOGRAPHIC DOCUMENTATION



Photo 65.

Drzwi tylne P() - Rysa/odprysk 3



Photo 66.

Drzwi tylne P - Wgniecenie/odkształcenie 1

PHOTOGRAPHIC DOCUMENTATION



Photo 67.

Lusterko zew P - Rysa/odprysk 1



Photo 68.

Łotnik tylny P / Ściana boczna P - Rysa/odprysk 1

PHOTOGRAPHIC DOCUMENTATION



Photo 69.
Błotnik tylny P / Ściana boczna P - Wgniecenie/odkształcenie 1



Photo 70.
Pokrywy bagażnika - Rysa/odprysk 1

PHOTOGRAPHIC DOCUMENTATION



Photo 71.
Zderzak tylny - zdjęcie poglądowe 1



Photo 72.
Zderzak tylny - zdjęcie poglądowe 2

PHOTOGRAPHIC DOCUMENTATION



Photo 73.
Zderzak tylny - Rysa/odprysk 1



Photo 74.
Zderzak tylny - Rysa/odprysk 2

PHOTOGRAPHIC DOCUMENTATION



Photo 75.
Zderzak tylny() - Rysa/odprysk 3



Photo 76.
Zderzak tylny - Inne 1

PHOTOGRAPHIC DOCUMENTATION



Photo 77.
Błotnik tylny L / Ściana boczna L - Rysa/odprysk 1



Photo 78.
Błotnik tylny L / Ściana boczna L - Rysa/odprysk 2

PHOTOGRAPHIC DOCUMENTATION

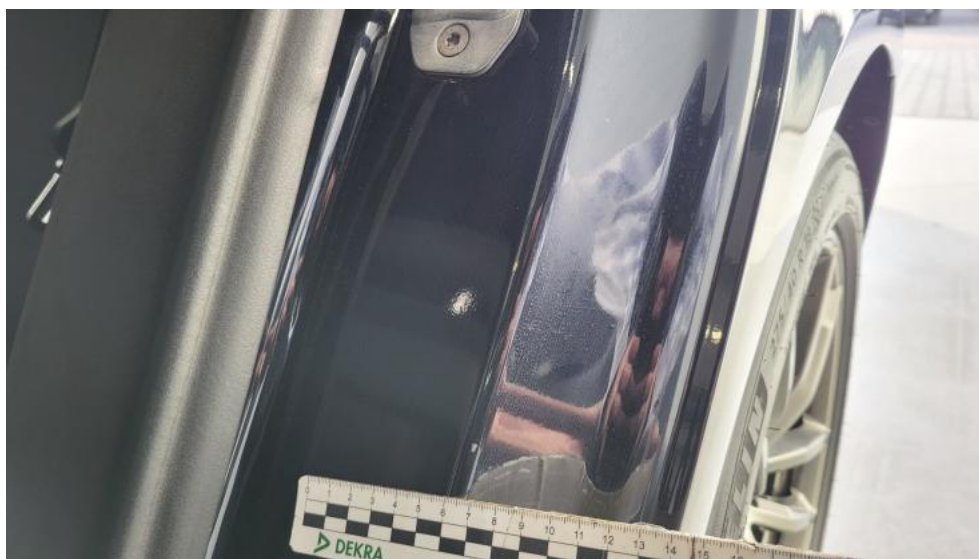

Photo 79.
Błotnik tylny L / Ściana boczna L() - Rysa/odprysk 3



Photo 80.
Błotnik tylny L / Ściana boczna L - Wgniecenie/odkształcenie 1

PHOTOGRAPHIC DOCUMENTATION



Photo 81.
Błotnik tylny L / Ściana boczna L - Wgniecenie/odkształcenie 2



Photo 82.
Drzwi przed L - Rysa/odprysk 1

PHOTOGRAPHIC DOCUMENTATION



Photo 83.

Drzwi przed L - Rysa/odprysk 2



Photo 84.

Drzwi przed L() - Rysa/odprysk 3

PHOTOGRAPHIC DOCUMENTATION



Photo 85.
Drzwi przed L - Wgniecenie/odkształcenie 1



Photo 86.
Drzwi tylne L - Rysa/odprysk 1

PHOTOGRAPHIC DOCUMENTATION



Photo 87.
Próg L - Rysa/odprysk 1



Photo 88.
Słupek środkowy L - Rysa/odprysk 1

PHOTOGRAPHIC DOCUMENTATION



Photo 89.
Słupek środkowy L - Rysa/odprysk 2

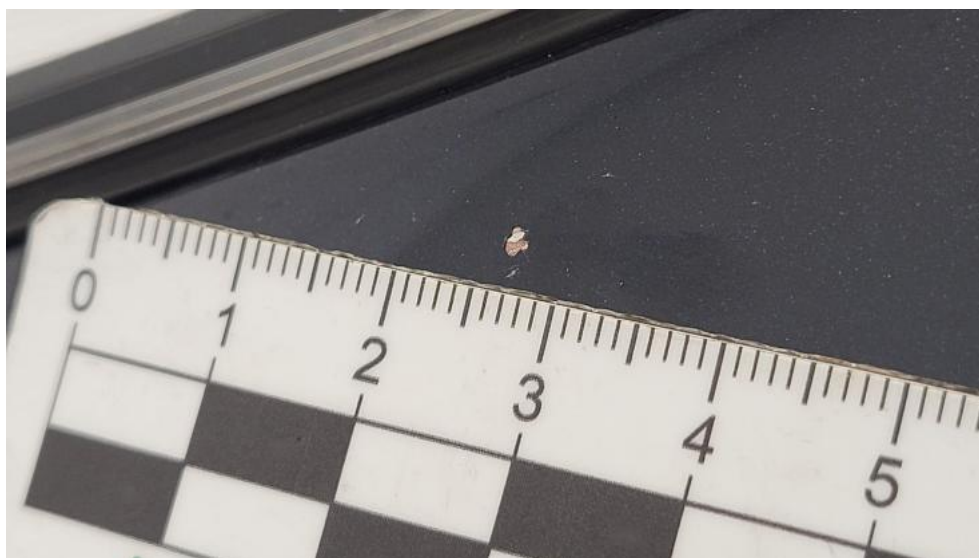

Photo 90.
Błotnik przedni L - zdjęcie pogładowe 1

PHOTOGRAPHIC DOCUMENTATION



Photo 91.
Błotnik przedni L - Rysa/odprysk 1

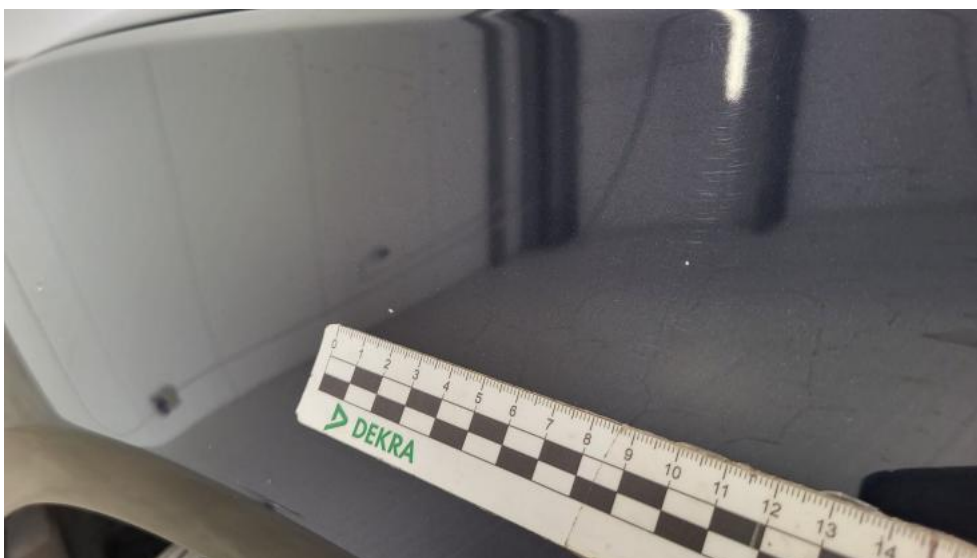

Photo 92.
Błotnik przedni L - Rysa/odprysk 2

PHOTOGRAPHIC DOCUMENTATION



Photo 93.

Błotnik przedni L() - Rysa/odprysk 3



Photo 94.

Felga Aluminiowa przednia L - Rysa/odprysk 1

PHOTOGRAPHIC DOCUMENTATION



Photo 95.

Fotel prz. praw. - Wgniecenie/odkształcenie 1