

DEKRA's commission No. : PKOL(W)/LODZ/74679/24/09/27
 commission/ damage No. : PS22/02377
 Date of commission: 27-09-2024

DEKRA Poland - Headquarters
 02-673 Warszawa, ul. Konstruktorska 12A

Client :

PKO Leasing SA
 Świętokrzyska 36
 00-116 Warszawa

Expert:

Kacper Sosnowski (NEW)
 DEKRA Polska - współpraca O/Warszawa
Andrzej Sosnowski
 DEKRA Polska - Centrala

NOTE:

Due to the use of the document it was removed from it any information relating to the value of the vehicle, the price of equipment, adjustments, etc..

Vehicle data

Group of objects (Eurotax)	cars
EC code (Eurotax)	0140981
Manufacturer	BMW
Model	Seria 2 Gran Coupe [F44] 19-
Type / version	M235i xDrive
Body type	sedan
Number of doors / seats	4/5
Curb weight [kg]	1570
Gross vehicle weight [kg]	2105
Wheelbase 1/2	2670
Engine type	spark ignition
Pollution reduction system	GPF
Engine capacity [ccm]	1998
Engine Power [hp/kW]	306/225
Gearbox	automatic
Registration /record No.	SK095WJ
VIN / serial number	WBA11AL0407K94929
Date of first registration	23-06-2022
Date of next. tech. test	23-06-2025
Year of manufacture	2022
Readout [km]	41 684 (read)
Body color / type of coating	blue/double-layered, metallized

Tyres

axle	Wheel	Manufacturer, type	Size	Measured profile
Front	right	BRIDGESTONE, POTENZA 5005	235/35 19 91Y	3,0 mm
	left	BRIDGESTONE, POTENZA 5005	235/35 19 91Y	3,0 mm
back	right	BRIDGESTONE, POTENZA 5005	235/35 19 91Y	5,0 mm
	left	BRIDGESTONE, POTENZA 5005	235/35 19 91Y	5,0 mm

Standard equipment by Eurotax

- | | |
|---|---|
| 1. Active speed sign recognition | 34. Interior: other |
| 2. Additional gauges, Digital instruments, Navigation system, On board monitor, Touchscreen monitor | 35. Interior: other |
| 3. Aerodynamics package, Exterior design: other | 36. Interior: other |
| 4. Alarm | 37. LED Daytime running lights |
| 5. Android Auto, Apple CarPlay | 38. LED front dim light, LED rear lights |
| 6. Armrest (s) front | 39. Lane control assistant |
| 7. Bluetooth interface, Extra power outlet, Hands-free system, USB in | 40. Leather steering wheel, Sports steering wheel |
| 8. Bord communication: other | 41. Light Alloy wheels 18'' |
| 9. Bord communication: other | 42. Mobile Tire System |
| 10. Bord communication: other | 43. Multi functional steering wheel |
| 11. Bord communication: other | 44. Other |
| 12. Bord entertainment: other accessories | 45. Other |
| 13. Brake Assist, Collision Warning System, Pedestrian Emergency Brake Assist | 46. Other |
| 14. Chassis: other | 47. Other |
| 15. Chassis: other, Electronic controlled suspension, Selectable driveline characteristics | 48. Other |
| 16. Child seat fixation | 49. Other |
| 17. Child seat fixation | 50. Park Distance Control front, Park Distance Control rear |
| 18. Colored glass | 51. Rain sensor |
| 19. Cruise control | 52. Rear seat-backs foldable in two separate parts |
| 20. DAB radio | 53. Rear spoiler |
| 21. Door mirror(s) electrically adjustable in general, Door mirrors heated | 54. Selectable driveline characteristics |
| 22. Driver airbag, Head airbags front, Head airbags rear, Passenger airbag, Side airbag driver and passenger, Side airbags rear | 55. Servotronic |
| 23. Dualzone automatic climate control | 56. Sport seats front |
| 24. ESP (Electronical Stabilizing Program), Traction control | 57. Sport suspension |
| 25. Exterior design: other | 58. Start/Stop system |
| 26. Exterior design: other | 59. Steering wheel manually adjustable |
| 27. Exterior design: other | 60. Storage facilities in general |
| 28. Exterior design: other | 61. Telematic |
| 29. Exterior lighting: other | 62. Uni-Lackierung |
| 30. Floor mat | 63. Upholstery with leather inserts |
| 31. Follow me home | 64. Wheel bolt locks |
| 32. Follow me home | 65. Windscreen wash-nozzle heated |
| 33. Interior lights: other accessories | |

Dealer's equipment (selected items)

- | | |
|---|---|
| 1. Cornering Headlights, LED front dim light | - |
| 2. Door mirrors electrically foldable, Driver seat electrically adjustable, Heated seat driver, Heated seat passenger, Keyless go, Lumbar adjust driver, Lumbar adjust passenger, Memory seat, Passenger seat electrically adjustable | - |
| Fotele przednie z podparciem lędźwiowym | |
| Fotele przednie ogrzewane | |
| Dostęp komfortowy | |
| Lusterka boczne składane elektrycznie | |
| Fotele przednie regulowane elektrycznie z pamięcią fotela kierowcy | |
| 3. Glass tilt/slide sunroof electric | - |
| 4. Head-Up Display | - |

- 5. Light Alloy wheels 19'' -
- 6. Metallic paint -
- 7. Other, Tinted rear windows -
- 8. Rear-view mirror autodimming -
- 9. Soundsystem -
- 10. Steering wheel heated -

Base value of the vehicle

Base value of the vehicle by Eurotax (net) -

Corrections

First registration

Mileage

Equipment

Tyres

Other

Earlier repairs -
 Uszkodzenia, stan, weryfikacja serwisowa -

Above figure was estimated on the basis of price quotations of used cars on the Polish market Eurotax (database number 10-2024 POL) with regard to technical and market parameters affecting the value of the vehicle.

Basic print without information about the vehicle's value - duey to use of the document any information relating to the value of the vehicle, the price of equipment, adjustments, etc.. were removed

Date: 09-10-2024

DEKRA's expert:
 Kacper Sosnowski (NEW)
 Andrzej Sosnowski

Document issued electronically valid without signature.

Measurement of thickness of the vehicle lacquer coating



No. of controlled item	Controlled item	Measured range of thickness of the lacquer coat [μm]
1	Front cover	to 150
2	Front left fender	to 150
3	Left front pillar	150 - 200
4	Front left door	to 150
5	Roof	to 150
6	Left middle pillar	to 150
7	Right side sill	to 150
8	Left rear door	150 - 200
9	Rear left fender	150 - 1000
10	Cover/lid	150 - 1000
11	Right rear fender	150 - 500
12	Right rear door	150 - 200
13	Right middle pillar	to 150
14	Right side sill	to 150
15	Front right door	to 150
16	Right front pillar	150 - 200
17	Front right fender	150 - 2000

Description of the technical condition

A detailed description of the technical condition contains in Description of the technical condition attached to following expertise.

General comments - regarding valuation**Vehicle documents**

Presented the following documents of the vehicle:

ksero pozwolenia czasowego

During the inspection the service book was presented and its number is given below:
elektroniczna

Information concerning the origin of the vehicle

Lack of reliable data.

Anti-theft protection - immobilizer

- as a result of the inspection of the vehicle found no malfunctions of the immobilizer in the extent possible to determine during the inspection of the vehicle in the non- workshop conditions.

Anti-theft protection - other:

not found

Additional comments on the car:

Not applicable.

Test drive

Test drive of the vehicle was conducted. Test drive in the full extent is not possible. Comment below:
ograniczenia placowe

Checking of the correctness and / or construction of identification / serial numbers of the object:

Not tested

Verification of the accuracy of the object data, including year of production, and other.

Not conducted - adopted according to the documents presented and indicated sources.

- The read odometer status has not been verified with records in electronic equipment of the vehicle.
- This expertise is used exclusively to estimate the market value of the item pricing and can not be used for any purpose other than those mentioned above.
- An expert assumes no responsibility for hidden defects (legal and physical) and the possible consequences arising from the continuing use of the subject of valuation, and for the consequences of using the same valuation.
- The above pricing is not an expertise of the technical condition of the subject of valuation and as such can not be considered, in particular, can not be treated as a guarantee for the sales subject of the valuation for estimated value.
- This evaluation may not be published as whole in any document without consent of its executors and without their consent as to the form and contents of such publication.
- The evaluation has been carried out basing on delivered documentation and organoleptic examination of

the assessed object. No diagnostic examination has been carried out, nor any workshop verification of the assessed object.

- This expertise has been issued basing on inspection of the assessed object in conditions ruling in its availability location.

Comments to the commission - regarding valuation

Kluczyki

TAK

1

Expert comments - regarding valuation

Dostarczono ksero dowodu pozwolenia czasowego. Nie działają przyciski funkcyjne na kluczyku. Aktywna kontrolka ciśnienia opon. Rysy na samochodzie. W CEPIK informacja o powstaniu szkody istotnej - uszkodzenie elementów układu kierowniczego. Aktywne komunikaty płynu hamulcowego i okładzin hamulcowych.

Restrictive disclaimer - regarding valuation

Nie weryfikowano szczegółowo stanu układu napędowego, zawieszenia, kierowniczego, hamulcowego oraz wydechowego. Ocena została wykonana bez użycia podnośnika i specjalistycznego sprzętu diagnostycznego, nie dokonywano demontażu osłon i innych elementów. Ocena określa ogólny stan pojazdu na dzień oględzin w miejscu jego udostępnienia, nie może być zatem traktowana jako kompleksowa ocena stanu technicznego. Specyfikacja wg. programu operacyjnego w zakresie wyposażenia standardowego i dodatkowego nie gwarantuje zgodności ze stanem faktycznym w zakresie możliwym do ustalenia przez rzeczoznawcę podczas oględzin pojazdu. Pomiar grubości powłoki lakierowej wykonano w miejscach możliwych do ich wykonania pomiary nie gwarantują oryginalności poszczególnych elementów poddanych ocenie.

- W Ocenie/Raporcie uwzględniono niesprawności, uszkodzenia, braki itp., które były możliwe do stwierdzenia organoleptycznego, w warunkach oględzin (z uwzględnieniem: stanu czystości pojazdu, warunków atmosferycznych, oświetlenia itd.) oraz bez weryfikacji serwisowej, bez dostępu do spodu pojazdu, bez specjalistycznego sprzętu diagnostycznego (w tym bez diagnostyki komputerowej), bez jazdy próbnej wykonanej w warunkach drogowych z obciążeniem.
- W ramach Oceny/Raportu nie weryfikowano odczytanego stanu drogomierza z zapisami w urządzeniach elektronicznych pojazdu.
- Rzeczoznawca nie bierze na siebie odpowiedzialności za wady ukryte (prawne i fizyczne) oraz ewentualne skutki wynikające z dalszego użytkowania przedmiotu oceny, a także za skutki wykorzystania samej oceny.
- Podane przedziały grubości powłoki lakierowej, dotyczą punktów pomiarowych. Nie mogą być traktowane jako gwarancja, że grubość powłoki lakierowej w innych punktach nie wykracza poza te przedziały.
- Zawarte w niniejszej Ocenie/Raporcie informacje (w tym dotyczące wyposażenia) służą jedynie ogólnym celom informacyjnym. Ocena/Raport nie może być zatem traktowana jako oferta w rozumieniu przepisów Kodeksu Cywilnego oraz opisu towaru ani zapewnienia w rozumieniu art. 4 Ustawy z dnia 27 lipca 2002 roku o szczególnych warunkach sprzedaży konsumenckiej.
- Niniejsza Ocena/Raport nie jest szczegółową oceną stanu technicznego.

Ocenę/Raport wykonano w kierunku ujawnienia uszkodzeń nieakceptowanych z punktu widzenia właściwego przewodnika zwrotu pojazdu lub innych ustaleń ze Zleceniodawcą. Tym samym Ocena/Raport może nie ujmować typowych zużyć i uszkodzeń eksploatacyjnych.

PHOTOGRAPHIC DOCUMENTATION



Photo 1.
Przekątna przednia lewa



Photo 2.
Przód

PHOTOGRAPHIC DOCUMENTATION



Photo 3.
Przekątna przednia prawa



Photo 4.
Bok prawy z przodu

PHOTOGRAPHIC DOCUMENTATION



Photo 5.
Bok prawy z tyłu



Photo 6.
Przekątna tylna prawa

PHOTOGRAPHIC DOCUMENTATION



Photo 7.
Tyl



Photo 8.
Przekątna tylna lewa

PHOTOGRAPHIC DOCUMENTATION



Photo 9.
Bok lewy z tyłu



Photo 10.
Bok lewy z przodu

PHOTOGRAPHIC DOCUMENTATION



Photo 11.
Próg lewy (widok od przodu)



Photo 12.
Próg prawy (widok od przodu)

PHOTOGRAPHIC DOCUMENTATION



Photo 13.
Spód pojazdu przód



Photo 14.
Spód pojazdu tył

PHOTOGRAPHIC DOCUMENTATION



Photo 15.
Tarcza hamulcowa przednia prawa



Photo 16.
Tarcza hamulcowa tylna prawa

PHOTOGRAPHIC DOCUMENTATION

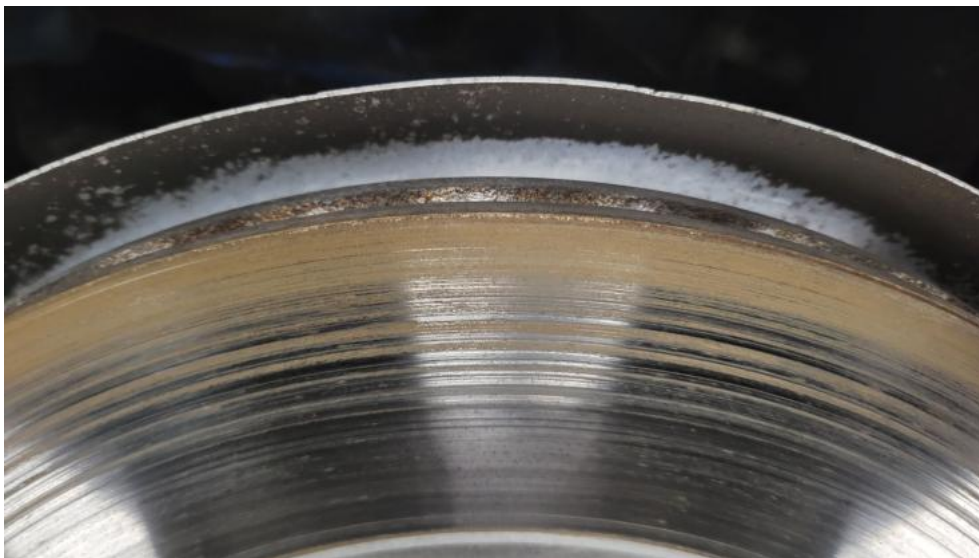

Photo 17.

Tarcza hamulcowa tylna lewa

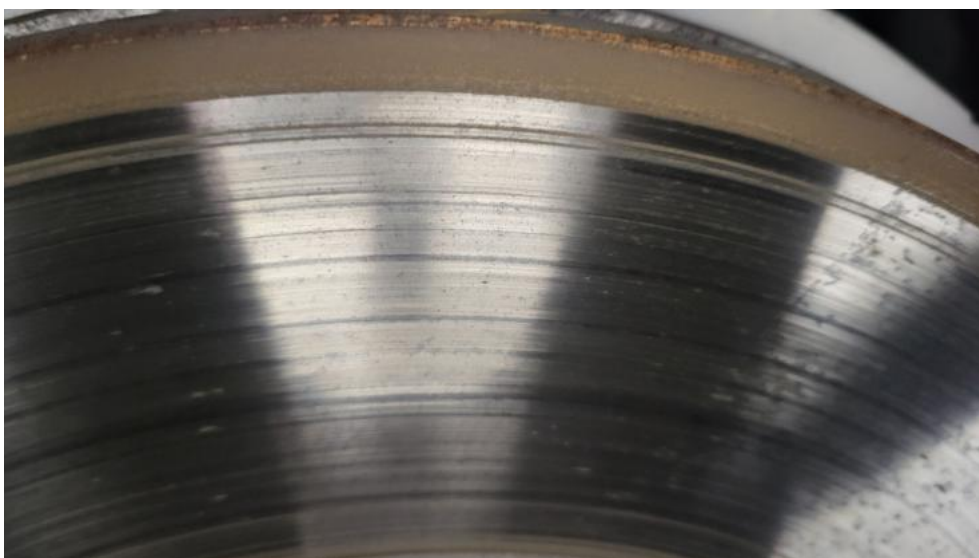

Photo 18.

Tarcza hamulcowa przednia lewa

PHOTOGRAPHIC DOCUMENTATION

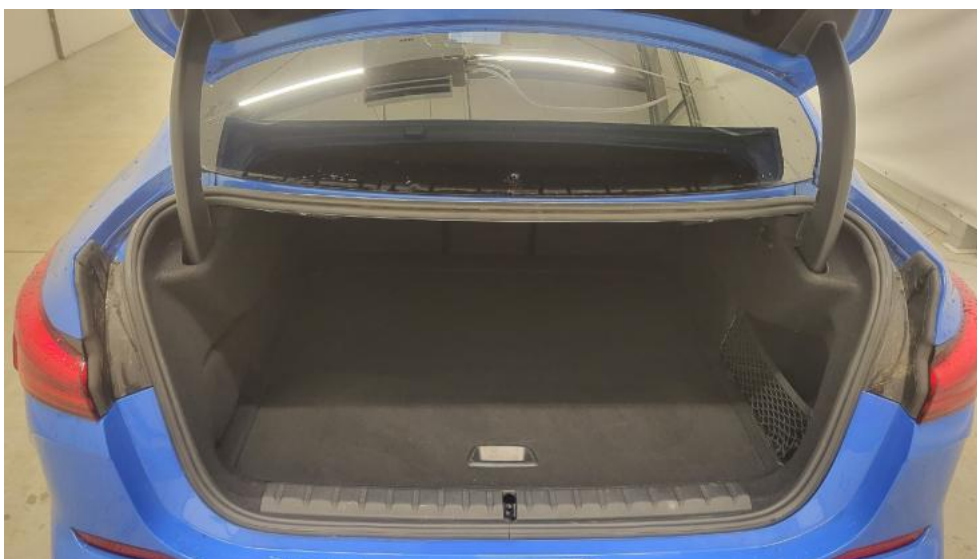

Photo 19.
Bagażnik



Photo 20.
Koło zapasowe

PHOTOGRAPHIC DOCUMENTATION



Photo 21.
Komora silnika



Photo 22.
Numer identyfikacyjny

PHOTOGRAPHIC DOCUMENTATION



Photo 23.
Tabliczka znamionowa



Photo 24.
Zestaw wskaźników - przebieg

PHOTOGRAPHIC DOCUMENTATION



Photo 25.

Widok przez otwarte drzwi przednie lewe



Photo 26.

Kierownica z lewej strony

PHOTOGRAPHIC DOCUMENTATION



Photo 27.

Widok przez otwarte drzwi tylne lewe



Photo 28.

Widok z tylnej kanapy na deskę rozdz.

PHOTOGRAPHIC DOCUMENTATION



Photo 29.
Konsola środkowa



Photo 30.
Tunel środkowy

PHOTOGRAPHIC DOCUMENTATION



Photo 31.
Kierownica (na wprost)



Photo 32.
Książka serwisowa – dane

PHOTOGRAPHIC DOCUMENTATION

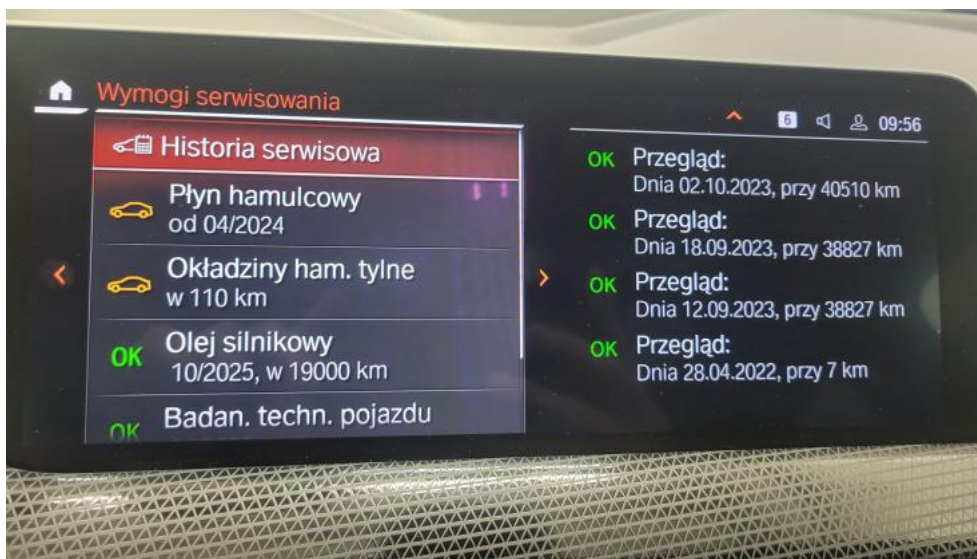

Photo 33.
Książka serwisowa – ostatni przegląd

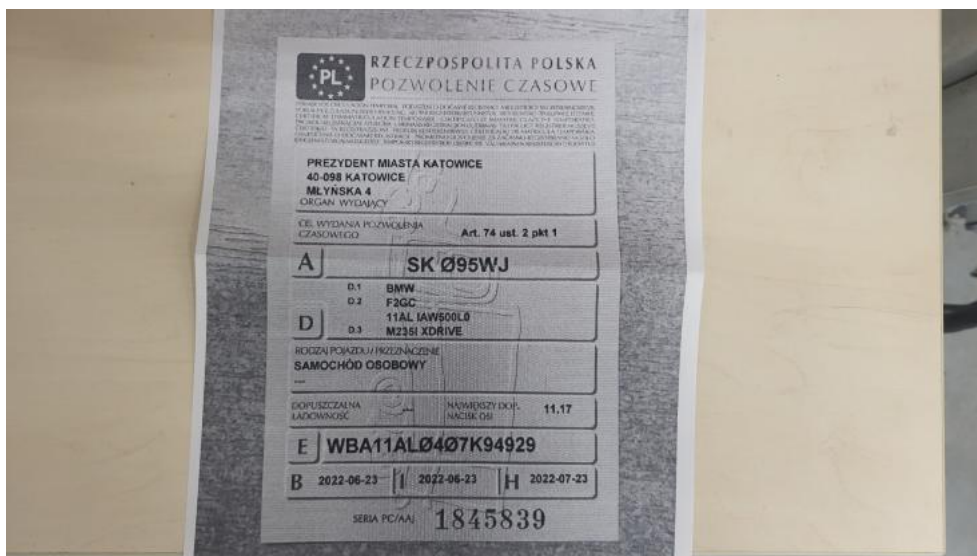

Photo 34.
Dow. rej. ksero Str. 1

PHOTOGRAPHIC DOCUMENTATION

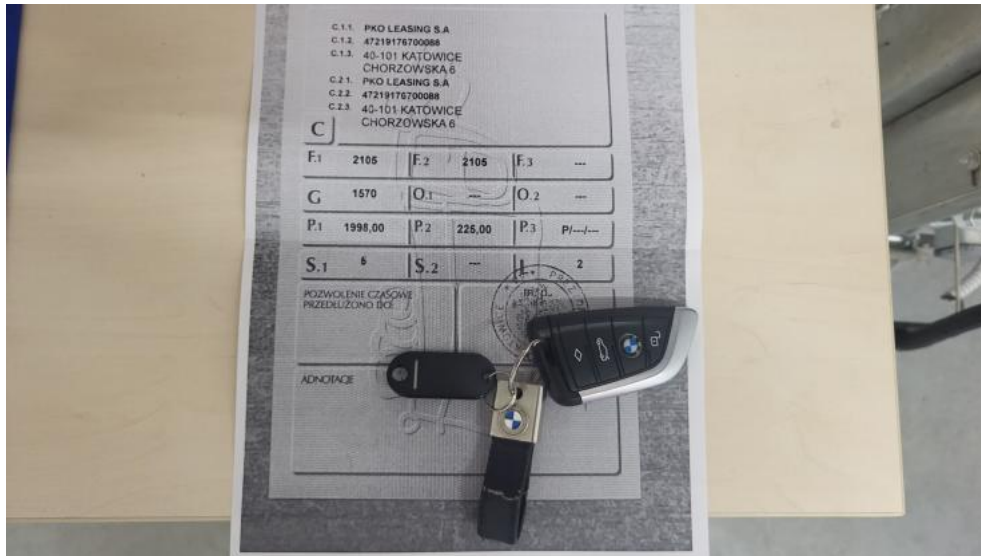

Photo 35.
Dow. Rej. ksero Str.2 i klucze

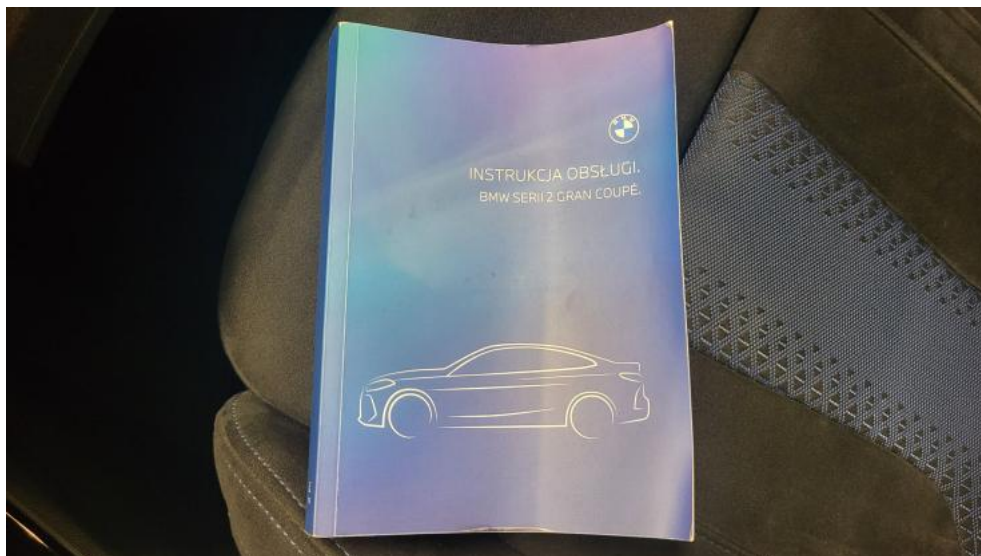

Photo 36.
Instrukcje

PHOTOGRAPHIC DOCUMENTATION



Photo 37.
Zestaw naprawczy koła



Photo 38.
Zdjęcie do protokołu

PHOTOGRAPHIC DOCUMENTATION



Photo 39.
Zdjęcie do protokołu

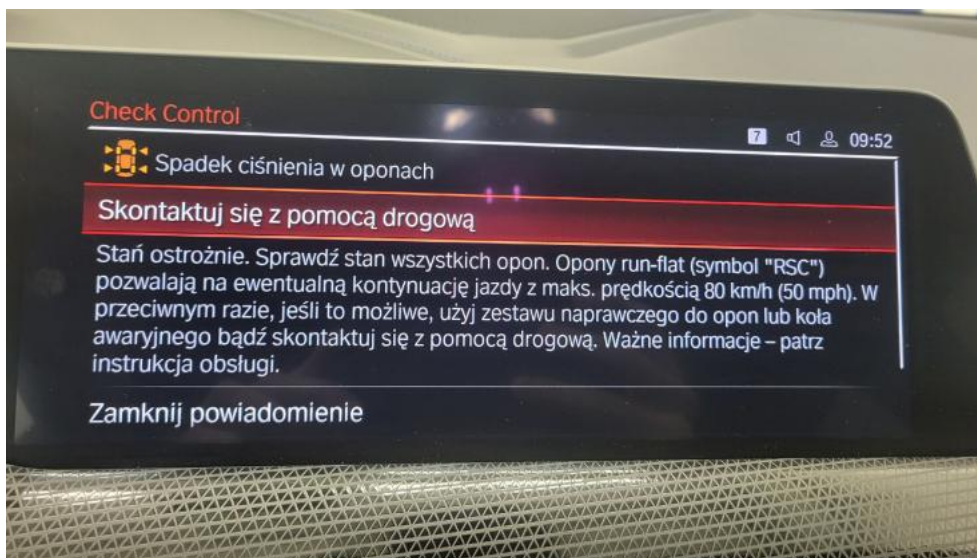

Photo 40.
Zdjęcie do protokołu

PHOTOGRAPHIC DOCUMENTATION



Photo 41.
Zdjęcie do protokołu



Photo 42.
Zdjęcie do protokołu

PHOTOGRAPHIC DOCUMENTATION



Photo 43.

Zderzak - zdjęcie poglądowe 1



Photo 44.

Zderzak - Rysa/odprysk 1

PHOTOGRAPHIC DOCUMENTATION



Photo 45.
Zderzak - Wgniecenie/odkształcenie 1



Photo 46.
Zderzak - Pęknięcie/rozerwanie 1

PHOTOGRAPHIC DOCUMENTATION



Photo 47.
Tablica rejestracyjna- Pęknięcie/rozerwanie 2



Photo 48.
Drzwi przed L - zdjęcie poglądowe 1

PHOTOGRAPHIC DOCUMENTATION



Photo 49.

Drzwi przed L - Rysa/odprysk 1



Photo 50.

Kanapa tyl. - Inne 1