

DEKRA' s commission No. : PKOL(W)/LODZ/96344/24/12/12
commission/ damage No. : 21/K00457
Date of commission: 12-12-2024

DEKRA Poland - Headquarters
02-673 Warszawa, ul. Konstruktorska 12A

Client :

PKO Leasing SA
Świętokrzyska 36
00-116 Warszawa

Expert:

Kacper Sosnowski (NEW)
DEKRA Polska - współpraca O/Warszawa
Andrzej Sosnowski
DEKRA Polska - Centrala

NOTE:

Due to the use of the document it was removed from it any information relating to the value of the vehicle, the price of equipment, adjustments, etc..

Vehicle data

Group of objects (Eurotax)	cars
EC code (Eurotax)	0148478
Manufacturer	DACIA
Model	Sandero 21-
Type	Sandero Stepway 1.0 TCe Comfort LPG
Body type	hatchback
Number of doors / seats	5/5
Curb weight [kg]	1160
Gross vehicle weight [kg]	1618
Wheelbase 1/2	2618
Engine type	benzynowy + gaz LPG
Pollution reduction system	three-way catalytic converter
Engine capacity [ccm]	999
Engine Power [hp/kW]	90/67
Gearbox	manual 6- gear
Registration /record No.	WZ731EH
VIN / serial number	UU1DJF00X67825589
Date of first registration	15-10-2021
Date of next. tech. test	15-10-2022
Year of manufacture	2021
Readout [km]	65 234 (read)
Body color / type of coating	orange/double-layered, metallized

Tyres

axle	Wheel	Manufacturer, type	Size	Measured profile
Front	right	CONTINENTAL, ECOCONTACT 6	205/60 16 92H	2,5 mm
	left	CONTINENTAL, ECOCONTACT 6	205/60 16 92H	2,0 mm
back	right	CONTINENTAL, ECOCONTACT 6	205/60 16 92H	4,0 mm
	left	CONTINENTAL, ECOCONTACT 6	205/60 16 92H	4,0 mm

Standard equipment by Eurotax

- | | |
|---|---|
| 1. Air conditioning | 17. LED front dim light |
| 2. Android Auto, Apple CarPlay, Bluetooth interface, Bord entertainment: other accessories, DAB radio | 18. Leather steering wheel |
| 3. Antilock-Brake-System (ABS) | 19. Mobile Tire System |
| 4. Automatic dimlight activation, Rain sensor | 20. On board monitor |
| 5. Child lock electric | 21. Other |
| 6. Collision Warning System | 22. Other |
| 7. Cruise control | 23. Power windows front |
| 8. Door mirror(s) electrically adjustable in general, Door mirrors heated, Exterior thermometer | 24. Rear bench foldable in two separate parts |
| 9. Driver seat height adjustable | 25. Roof railing |
| 10. ESP (Electronical Stabilizing Program) | 26. Steel rims |
| 11. Exterior design: other | 27. Steering wheel manually adjustabe |
| 12. Exterior lighting: other | 28. Telematic |
| 13. Extra power outlet | 29. Textile upholstery |
| 14. Extra power outlet | 30. Tinted rear windows |
| 15. Fog lamps | 31. Tyre pressure control (RDC) |
| 16. Interior decoration: other | 32. Uni-Lackierung |

Dealer's equipment (selected items)

- | | | |
|---|-------|---|
| 1. Android Auto, Apple CarPlay, Bluetooth interface, Bord entertainment: other accessories, DAB radio | | - |
| Mapa Europy - wersja rozszerzona | | |
| System Media Nav, nawigacja, DAB, klonowanie ekranu, Bluetooth, 6 głośników, ekran 8 cali | | |
| 2. Automatic climate control | | - |
| 3. Metallic paint | | - |

Base value of the vehicle

Base value of the vehicle (net)

Corrections

First registration

Mileage

Equipment

Tyres

Other

The validity of the technical examination -
Braki, uszkodzenia stan, weryfikacja serwisowa, braki dokumentacji LPG -

Above figure was estimated on the basis of price quotations of used cars on the Polish market Eurotax (database number 12-2024 POL) with regard to technical and market parameters affecting the value of the vehicle.

Basic print without information about the vehicle's value - duey to use of the document any information relating to the value of the vehicle, the price of equipment, adjustments, etc.. were removed

Date: 31-12-2024

DEKRA's expert:
Kacper Sosnowski (NEW)
Andrzej Sosnowski

Document issued electronically valid without signature.

Measurement of thickness of the vehicle lacquer coating



No. of controlled item	Controlled item	Measured range of thickness of the lacquer coat [μm]
1	Front cover	to 150
2	Front left fender	to 150
3	Left front pillar	to 150
4	Front left door	to 150
5	Roof	to 150
6	Left middle pillar	to 150
7	Right side sill	to 150
8	Left rear door	to 150
9	Rear left fender	to 150
10	Cover/lid	to 150
11	Right rear fender	to 150
12	Right rear door	to 150
13	Right middle pillar	to 150
14	Right side sill	to 150
15	Front right door	to 150
16	Right front pillar	to 150
17	Front right fender	to 150

Description of the technical condition

A detailed description of the technical condition contains in Description of the technical condition attached to following expertise.

General comments - regarding valuation**Vehicle documents**

Presented the following documents of the vehicle:

ksero pozwolenia czasowego.

During the inspection the service book of the vehicle was not provided.

Information concerning the origin of the vehicle

Lack of reliable data.

Anti-theft protection - immobilizer

- as a result of the inspection of the vehicle found no malfunctions of the immobilizer in the extent possible to determine during the inspection of the vehicle in the non- workshop conditions.

Anti-theft protection - other:

not found

Additional comments on the car:

Not applicable.

Test drive

Test drive of the vehicle was conducted. Test drive in the full extent is not possible. Comment below: ograniczenia placowe

Checking of the correctness and / or construction of identification / serial numbers of the object:

Not tested

Verification of the accuracy of the object data, including year of production, and other.

Not conducted - adopted according to the documents presented and indicated sources.

- The read odometer status has not been verified with records in electronic equipment of the vehicle.
- This expertise is used exclusively to estimate the market value of the item pricing and can not be used for any purpose other than those mentioned above.
- An expert assumes no responsibility for hidden defects (legal and physical) and the possible consequences arising from the continuing use of the subject of valuation, and for the consequences of using the same valuation.
- The above pricing is not an expertise of the technical condition of the subject of valuation and as such can not be considered, in particular, can not be treated as a guarantee for the sales subject of the valuation for estimated value.
- This evaluation may not be published as whole in any document without consent of its executors and without their consent as to the form and contents of such publication.
- The evaluation has been carried out basing on delivered documentation and organoleptic examination of the assessed object. No diagnostic examination has been carried out, nor any workshop verification of the

assessed object.

- This expertise has been issued basing on inspection of the assessed object in conditions ruling in its availability location.

Comments to the commission - regarding valuation

Kluczyki

TAK

1

Expert comments - regarding valuation

Dostarczono ksero pozwolenia czasowego. Ciężka praca drzwi prawych przednich, ocierają o błotnik. Rysy na samochodzie. Aktywna kontrolka ciśnienia w kołach. Pojazd zasilany gazem. Brak dokumentacji. Aktywna kontrolka serwisu. Kluczyk oklejony taśmą.

Restrictive disclaimer - regarding valuation

Nie weryfikowano szczegółowo stanu układu napędowego, zawieszenia, kierowniczego, hamulcowego oraz wydechowego. Ocena została wykonana bez użycia podnośnika i specjalistycznego sprzętu diagnostycznego, nie dokonywano demontażu osłon i innych elementów. Ocena określa ogólny stan pojazdu na dzień oględzin w miejscu jego udostępnienia, nie może być zatem traktowana jako kompleksowa ocena stanu technicznego. Specyfikacja wg. programu operacyjnego w zakresie wyposażenia standardowego i dodatkowego nie gwarantuje zgodności ze stanem faktycznym w zakresie możliwym do ustalenia przez rzeczoznawcę podczas oględzin pojazdu.

Pomiar grubości powłoki lakierowej wykonano w miejscach możliwych do ich wykonania pomiary nie gwarantują oryginalności poszczególnych elementów poddanych ocenie.

- W Ocenie/Raporcie uwzględniono niesprawności, uszkodzenia, braki itp., które były możliwe do stwierdzenia organoleptycznego, w warunkach oględzin (z uwzględnieniem: stanu czystości pojazdu, warunków atmosferycznych, oświetlenia itd.) oraz bez weryfikacji serwisowej, bez dostępu do spodu pojazdu, bez specjalistycznego sprzętu diagnostycznego (w tym bez diagnostyki komputerowej), bez jazdy próbnej wykonanej w warunkach drogowych z obciążeniem.
- W ramach Oceny/Raportu nie weryfikowano odczytanego stanu drogomierza z zapisami w urządzeniach elektronicznych pojazdu.
- Rzeczoznawca nie bierze na siebie odpowiedzialności za wady ukryte (prawne i fizyczne) oraz ewentualne skutki wynikające z dalszego użytkowania przedmiotu oceny, a także za skutki wykorzystania samej oceny.
- Podane przedziały grubości powłoki lakierowej, dotyczą punktów pomiarowych. Nie mogą być traktowane jako gwarancja, że grubość powłoki lakierowej w innych punktach nie wykracza poza te przedziały.
- Zawarte w niniejszej Ocenie/Raporcie informacje (w tym dotyczące wyposażenia) służą jedynie ogólnym celom informacyjnym. Ocena/Raport nie może być zatem traktowana jako oferta w rozumieniu przepisów Kodeksu Cywilnego oraz opisu towaru ani zapewnienia w rozumieniu art. 4 Ustawy z dnia 27 lipca 2002 roku o szczególnych warunkach sprzedaży konsumenckiej.
- Niniejsza Ocena/Raport nie jest szczegółową oceną stanu technicznego.

Ocenę/Raport wykonano w kierunku ujawnienia uszkodzeń nieakceptowanych z punktu widzenia właściwego przewodnika zwrotu pojazdu lub innych ustaleń ze Zleceniodawcą. Tym samym Ocena/Raport może nie ujmować typowych zużyć i uszkodzeń eksploatacyjnych.

PHOTOGRAPHIC DOCUMENTATION



Photo 1.
Przekątna przednia lewa



Photo 2.
Przód

PHOTOGRAPHIC DOCUMENTATION



Photo 3.
Przekątna przednia prawa



Photo 4.
Bok prawy z przodu

PHOTOGRAPHIC DOCUMENTATION



Photo 5.
Bok prawy z tyłu



Photo 6.
Przekątna tylna prawa

PHOTOGRAPHIC DOCUMENTATION



Photo 7.
Tył



Photo 8.
Przekątna tylna lewa

PHOTOGRAPHIC DOCUMENTATION



Photo 9.
Bok lewy z tyłu



Photo 10.
Bok lewy z przodu

PHOTOGRAPHIC DOCUMENTATION



Photo 11.
Próg lewy (widok od przodu)



Photo 12.
Próg prawy (widok od przodu)

PHOTOGRAPHIC DOCUMENTATION



Photo 13.
Spód pojazdu przód



Photo 14.
Spód pojazdu tył

PHOTOGRAPHIC DOCUMENTATION

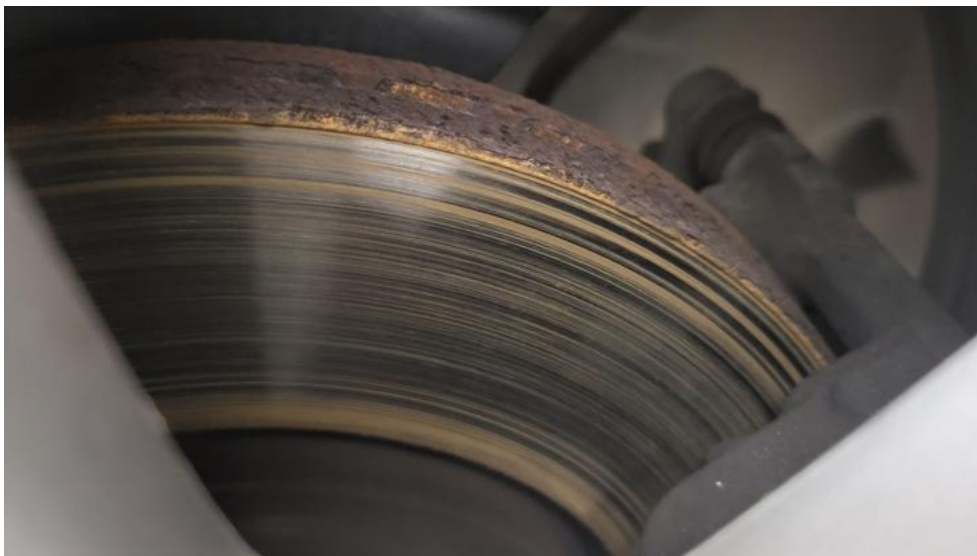

Photo 15.

Tarcza hamulcowa przednia prawa



Photo 16.

Tarcza hamulcowa tylna prawa

PHOTOGRAPHIC DOCUMENTATION



Photo 17.
Tarcza hamulcowa tylna lewa

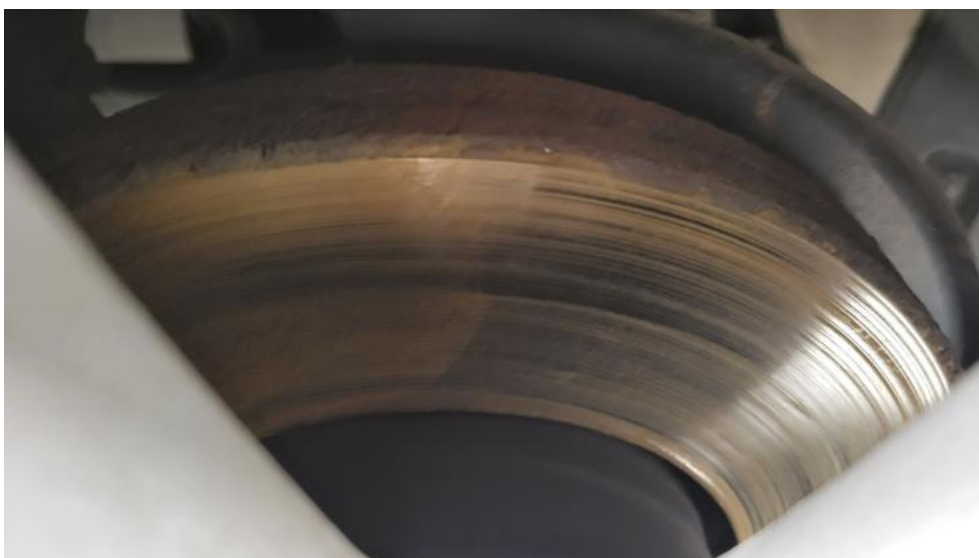

Photo 18.
Tarcza hamulcowa przednia lewa

PHOTOGRAPHIC DOCUMENTATION



Photo 19.
Bagażnik



Photo 20.
Koło zapasowe

PHOTOGRAPHIC DOCUMENTATION



Photo 21.
Komora silnika

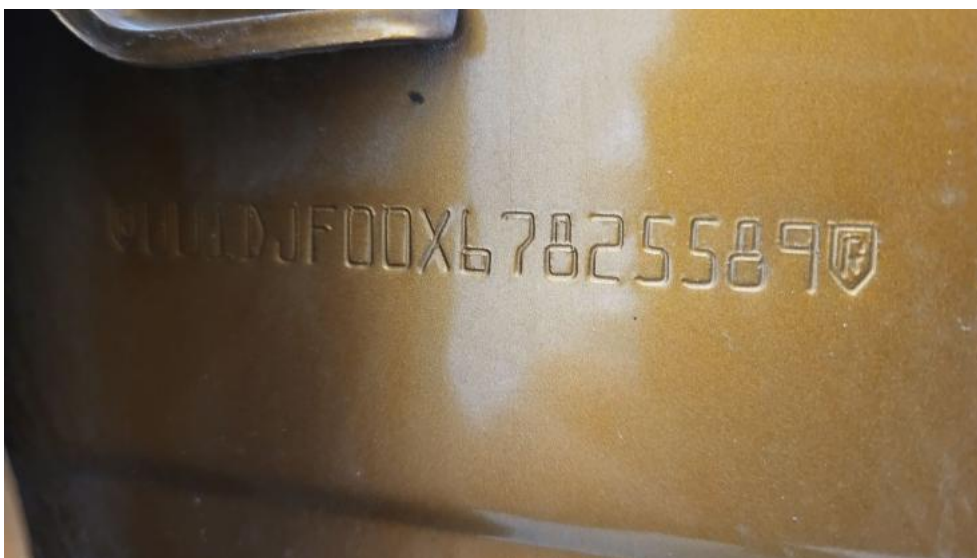

Photo 22.
Numer identyfikacyjny

PHOTOGRAPHIC DOCUMENTATION



Photo 23.
Tabliczka znamionowa



Photo 24.
Zestaw wskaźników - przebieg

PHOTOGRAPHIC DOCUMENTATION



Photo 25.

Widok przez otwarte drzwi przednie lewe



Photo 26.

Kierownica z lewej strony

PHOTOGRAPHIC DOCUMENTATION



Photo 27.

Widok przez otwarte drzwi tylne lewe



Photo 28.

Widok z tylnej kanapy na deskę rozd.

PHOTOGRAPHIC DOCUMENTATION



Photo 29.
Konsola środkowa



Photo 30.
Tunel środkowy

PHOTOGRAPHIC DOCUMENTATION



Photo 31.
Kierownica (na wprost)



Photo 32.
Dokumentacja instalacji gazowej

PHOTOGRAPHIC DOCUMENTATION

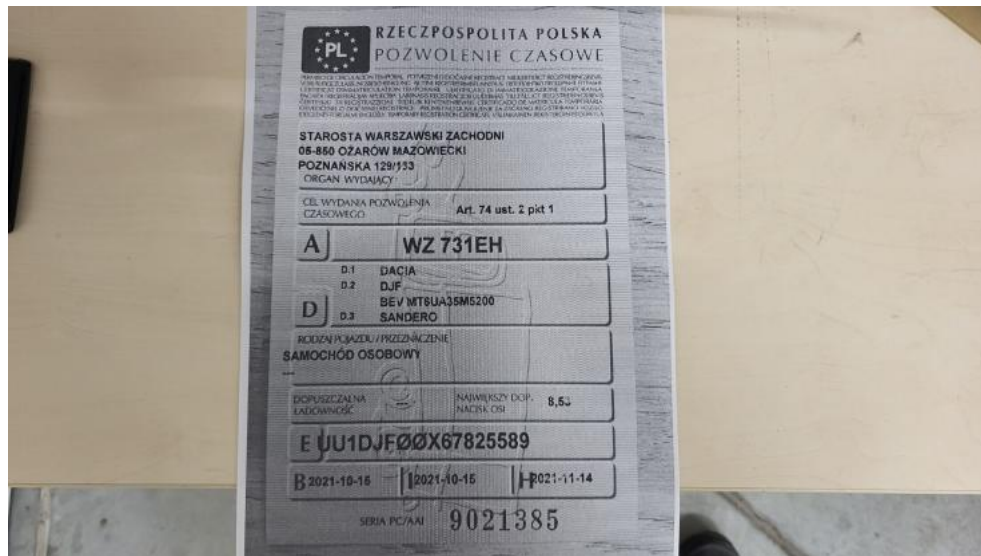

Photo 33.
Dow. rej. ksero Str. 1

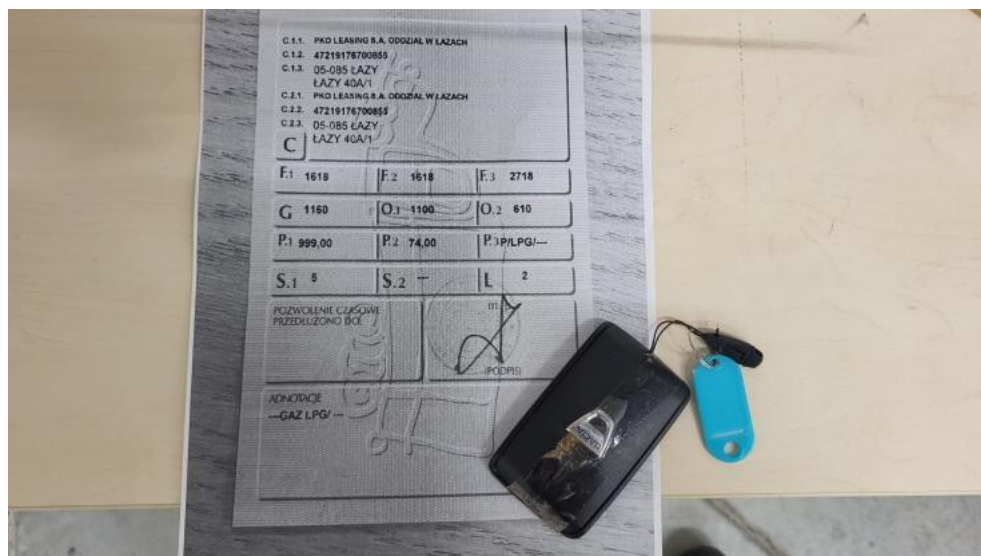

Photo 34.
Dow. Rej. ksero Str.2 i klucze

PHOTOGRAPHIC DOCUMENTATION



Photo 35.
Zestaw naprawczy koła



Photo 36.
Zdjęcie do protokołu

PHOTOGRAPHIC DOCUMENTATION



Photo 37.
Zdjęcie do protokołu



Photo 38.
Zdjęcie do protokołu

PHOTOGRAPHIC DOCUMENTATION



Photo 39.
Zdjęcie do protokołu



Photo 40.
Zdjęcie do protokołu

PHOTOGRAPHIC DOCUMENTATION



Photo 41.
Zdjęcie do protokołu



Photo 42.
Zdjęcie do protokołu

PHOTOGRAPHIC DOCUMENTATION



Photo 43.
Zdjęcie do protokołu

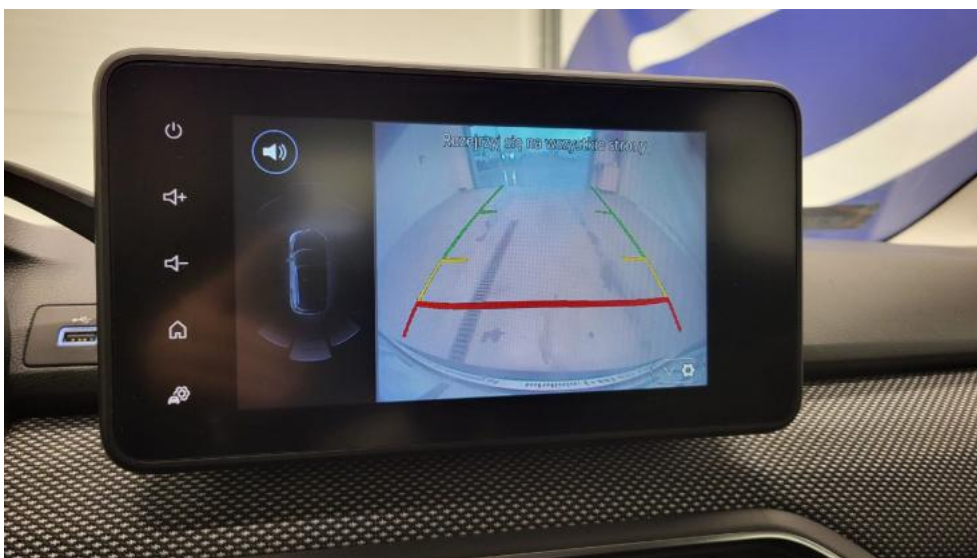

Photo 44.
Zdjęcie do protokołu

PHOTOGRAPHIC DOCUMENTATION



Photo 45.

Atrapa przednia - zdjęcie pogładowe 1



Photo 46.

Atrapa przednia - Pęknięcie/rozerwanie 1

PHOTOGRAPHIC DOCUMENTATION



Photo 47.
Kratka/zaślepka halogenu P - Rysa/odprysk 1



Photo 48.
Pokrywa komory silnika - Rysa/odprysk 1

PHOTOGRAPHIC DOCUMENTATION



Photo 49.

Pokrywa komory silnika - Wgniecenie/odkształcenie 1



Photo 50.

Pokrywa komory silnika - Pęknięcie/rozerwanie 1

PHOTOGRAPHIC DOCUMENTATION



Photo 51.
Pokrywa komory silnika - Inne 1



Photo 52.
Spoiler zderzaka przedniego - Rysa/odprysk 1

PHOTOGRAPHIC DOCUMENTATION



Photo 53.
Spoiler zderzaka przedniego - Rysa/odprysk 2

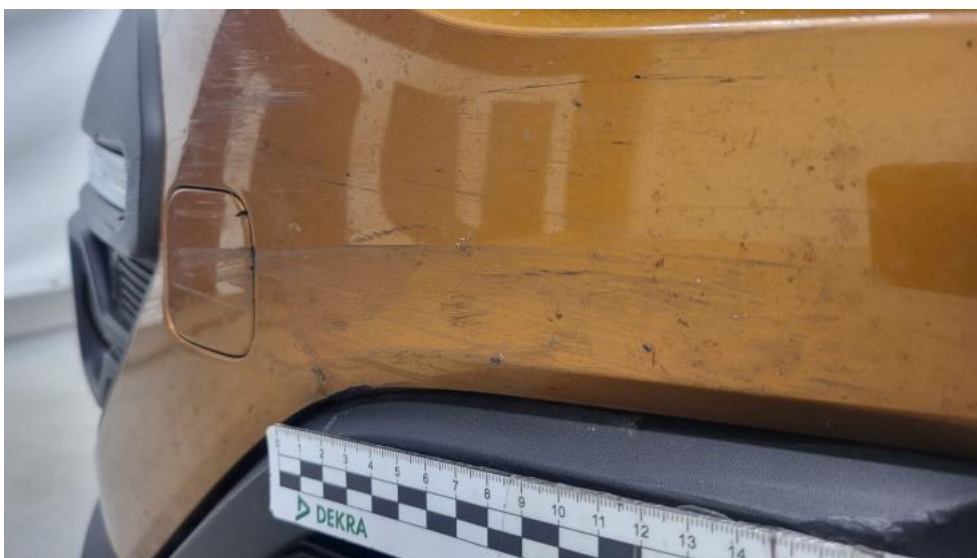

Photo 54.
Zderzak - Rysa/odprysk 1

PHOTOGRAPHIC DOCUMENTATION



Photo 55.
Zderzak - Rysa/odprysk 2



Photo 56.
Zderzak() - Rysa/odprysk 3

PHOTOGRAPHIC DOCUMENTATION



Photo 57.
Zderzak - Wgniecenie/odkształcenie 1



Photo 58.
Zderzak - Pęknięcie/rozerwanie 1

PHOTOGRAPHIC DOCUMENTATION



Photo 59.
Zderzak - Pęknięcie/rozerwanie 2



Photo 60.
Zderzak() - Pęknięcie/rozerwanie 3

PHOTOGRAPHIC DOCUMENTATION



Photo 61.
Zderzak przedni cz dolna - Rysa/odprysk 1



Photo 62.
Błotnik przedni P - zdjęcie poglądowe 1

PHOTOGRAPHIC DOCUMENTATION



Photo 63.

Błotnik przedni P - Rysa/odprysk 1



Photo 64.

Błotnik przedni P - Rysa/odprysk 2

PHOTOGRAPHIC DOCUMENTATION



Photo 65.

Błotnik przedni P() - Rysa/odprysk 3



Photo 66.

Błotnik przedni P - Wgniecenie/odkształcenie 1

PHOTOGRAPHIC DOCUMENTATION



Photo 67.
Błotnik przedni P - Pęknięcie/rozerwanie 1



Photo 68.
Kołpak przedni P - Rysa/odprysk 1

PHOTOGRAPHIC DOCUMENTATION



Photo 69.
Reflektor P - Rysa/odprysk 1



Photo 70.
Reflektor P - Pęknięcie/rozerwanie 1

PHOTOGRAPHIC DOCUMENTATION



Photo 71.
Reflektor P - Pęknięcie/rozerwanie 2



Photo 72.
Drzwi przednie P - Rysa/odprysk 1

PHOTOGRAPHIC DOCUMENTATION



Photo 73.

Drzwi przednie P - Rysa/odprysk 2



Photo 74.

Drzwi przednie P - Wgniecenie/odkształcenie 1

PHOTOGRAPHIC DOCUMENTATION



Photo 75.
Próg P - Rysa/odprysk 1



Photo 76.
Próg P - Rysa/odprysk 2

PHOTOGRAPHIC DOCUMENTATION



Photo 77.

Szyba boczna środkowa P - Inne 1



Photo 78.

Szyba boczna środkowa P - Inne 2

PHOTOGRAPHIC DOCUMENTATION



Photo 79.

Błotnik tylny P / Ściana boczna P - Rysa/odprysk 1



Photo 80.

Błotnik tylny P / Ściana boczna P - Rysa/odprysk 2

PHOTOGRAPHIC DOCUMENTATION



Photo 81.
Błotnik tylny P / Ściana boczna P - Wgniecenie/odkształcenie 1



Photo 82.
Listwa krawędzi błotnika tył P - Rysa/odprysk 1

PHOTOGRAPHIC DOCUMENTATION



Photo 83.

Listwa krawędzi błotnika tył P - Rysa/odprysk 2

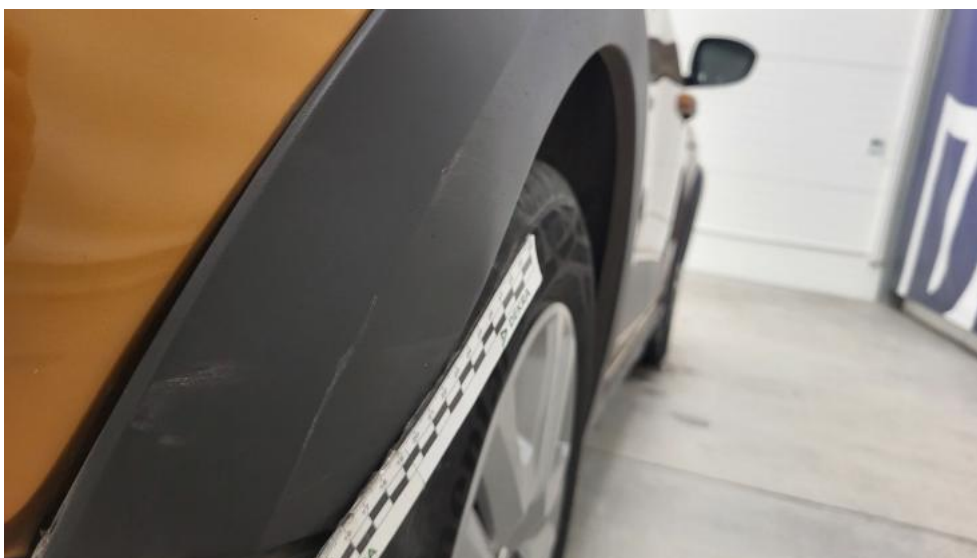

Photo 84.

Listwa krawędzi błotnika tył P - Wgniecenie/odkształcenie 1

PHOTOGRAPHIC DOCUMENTATION



Photo 85.

Listwa krawędzi błotnika tyl P - Inne 1



Photo 86.

Listwa krawędzi błotnika tyl P - Inne 2

PHOTOGRAPHIC DOCUMENTATION



Photo 87.
Zderzak tylny - Rysa/odprysk 1



Photo 88.
Zderzak tylny - Rysa/odprysk 2

PHOTOGRAPHIC DOCUMENTATION



Photo 89.
Zderzak tylny() - Rysa/odprysk 3



Photo 90.
Zderzak tylny - Wgniecenie/odkształcenie 1

PHOTOGRAPHIC DOCUMENTATION



Photo 91.
Zderzak tylny - Wgniecenie/odkształcenie 2



Photo 92.
Zderzak tylny cz dolna - Inne 1

PHOTOGRAPHIC DOCUMENTATION



Photo 93.

Błotnik tylny L / Ściana boczna L - Rysa/odprysk 1



Photo 94.

Błotnik tylny L / Ściana boczna L - Rysa/odprysk 2

PHOTOGRAPHIC DOCUMENTATION



Photo 95.

Kołpak tylny L - Rysa/odprysk 1



Photo 96.

Listwa krawędzi błotnika tyl L - Rysa/odprysk 1

PHOTOGRAPHIC DOCUMENTATION



Photo 97.

Listwa krawędzi błotnika tyl L - Rysa/odprysk 2



Photo 98.

Drzwi przed L - Rysa/odprysk 1

PHOTOGRAPHIC DOCUMENTATION



Photo 99.

Drzwi przed L - Rysa/odprysk 2



Photo 100.

Drzwi przed L() - Rysa/odprysk 3

PHOTOGRAPHIC DOCUMENTATION



Photo 101.
Drzwi przed L - Wgniecenie/odkształcenie 1



Photo 102.
Drzwi tylne L - Rysa/odprysk 1

PHOTOGRAPHIC DOCUMENTATION



Photo 103.
Drzwi tylne L - Rysa/odprysk 2



Photo 104.
Drzwi tylne L() - Rysa/odprysk 3

PHOTOGRAPHIC DOCUMENTATION



Photo 105.

Drzwi tylne L - Wgniecenie/odkształcenie 1



Photo 106.

Kołpak przedni L - Rysa/odprysk 1

PHOTOGRAPHIC DOCUMENTATION



Photo 107.

Podłokietnik środkowy przedni - Rysa/odprysk 1



Photo 108.

Podłokietnik środkowy przedni - Inne 1

PHOTOGRAPHIC DOCUMENTATION



Photo 109.
Fotel prz. lew. - Inne 1



Photo 110.
Fotel prz. lew. - Inne 2

PHOTOGRAPHIC DOCUMENTATION



Photo 111.

Fotel prz. lew.() - Inne 3



Photo 112.

Fotel prz. praw. - Inne 1

PHOTOGRAPHIC DOCUMENTATION



Photo 113.
Fotel prz. praw. - Inne 2



Photo 114.
Fotel prz. praw.() - Inne 3

PHOTOGRAPHIC DOCUMENTATION



Photo 115.

Kanapa tyl. - zdjęcie poglądowe 1

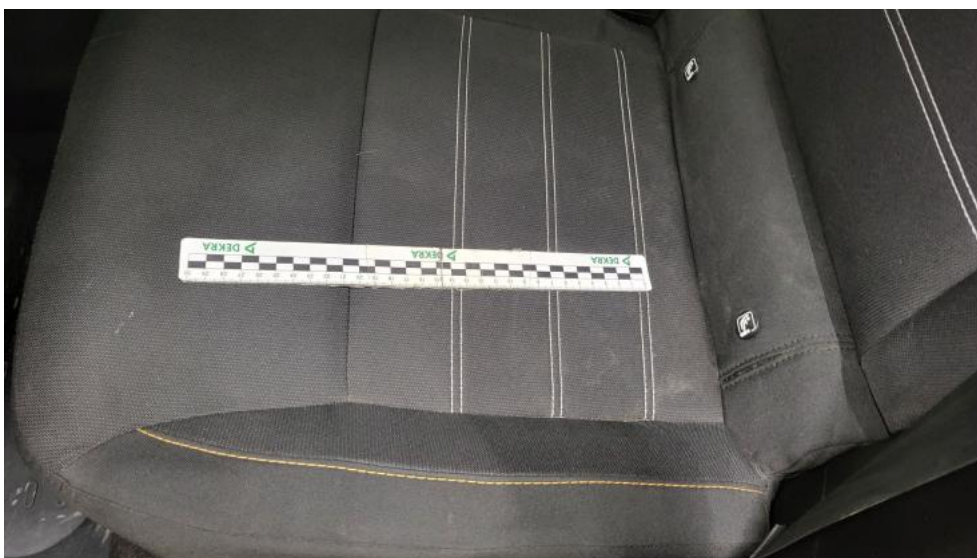

Photo 116.

Kanapa tyl. - Inne 1

PHOTOGRAPHIC DOCUMENTATION



Photo 117.
Kanapa tyl. - Inne 2

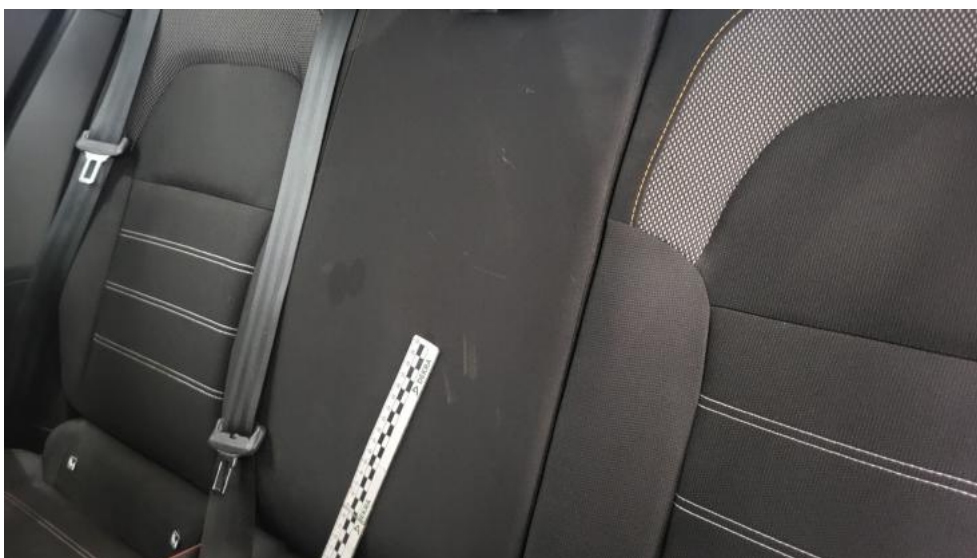

Photo 118.
Kanapa tyl.(.) - Inne 3

PHOTOGRAPHIC DOCUMENTATION



Photo 119.

Tapicerka drzwi przednich L - Rysa/odprysk 1



Photo 120.

Osłona p/słoneczna lewa - Inne 1

PHOTOGRAPHIC DOCUMENTATION



Photo 121.

Podsufitka - zdjęcie poglądowe 1



Photo 122.

Podsufitka - Inne 1

PHOTOGRAPHIC DOCUMENTATION



Photo 123.
Podsufitka - Inne 2



Photo 124.
Podsufitka() - Inne 3

PHOTOGRAPHIC DOCUMENTATION



Photo 125.

Wykładzina(y) słupka środkowego P - Rysa/odprysk 1