WYCENA WARTOŚCI

Zamawiający:	PKO Leasing Świętokrzyska 36, 00-116 Warszawa
Numer zlecenia:	49/25/02/2026/PKO LEASING REMARKETING
Numer wewnętrzny:	23/008094
Wykonawca:	Artur Kawęcki
Przedmiot wyceny:	Ciągnik rolniczy ARBOS 3075
Nr fabryczny:	FTTM3A94EMH000350
Data sporządzenia:	04-03-2026



Cel i przeznaczenie wyceny

Celem wyceny jest określenie wartości rynkowej i wartości dla wymuszonej sprzedaży przedmiotu wyceny dla potrzeb określenia ceny wywoławczej na aukcji, na rzecz PKO Leasing S.A.

Przedmiot wyceny

W dniu 02.03.2026 r. przeprowadzono oględziny na terenie placu PKO LEASING REMARKETING Słomczyn, ul. Metalowa 10, 05-600 Grójec.

Przedmiotem wyceny jest ciągnik rolniczy ARBOS 3075.

Dane identyfikacyjne

Nazwa:	Ciągnik rolniczy
Producent:	ARBOS
Typ/model:	3075
Numer fabryczny:	FTTM3A94EMH000350
Numer rejestracyjny:	CB 967R
Data pierwszej rejestracji:	30.03.2023
Ważność badań technicznych:	30.03.2026
Przebieg:	404 mth
Rok produkcji:	2021

Podstawowe dane techniczne i wyposażenie

Masa własna:	2790 kg
Silnik:	Doosan D24
Moc silnika:	55 kW
Pojemność silnika:	2392 cm3
Napęd:	4 x 4
Skrzynia biegów:	Manualna z rewersem (12+12)
Ogumienie przód:	ARMOUR R-1W 300/70R20
Ogumienie tył:	ARMOUR R-1W 380/85R30
Wyposażenie:	Klimatyzacja 2 pary wyjść hydraulicznych Obciążniki tył ARBOS 4x45kg

Przedmiot zlokalizowany na placu depozytowym, przechowywany bez zabezpieczenia przed działaniem czynników atmosferycznych.

Silnik uruchomiono. Praca silnika równomierna, prawidłowa.

Wykonano próbę ruchową po placu w ograniczonym zakresie oraz wykonano próbę sterowania podnośnikiem tylnym bez obciążenia – nie stwierdzono nieprawidłowości.

Nie stwierdzono wycieków z silnika ani z układu hydraulicznego.

Stwierdzono uszkodzenia o charakterze eksploatacyjnym w postaci zabrudzenia, zarysowań, ognisk korozji.

Dodatkowo stwierdzono:

- ogumienie – wybrzuszenia na bokach,

- odblaski na tylnej osi – pęknięte,

- obręcz koła przedniego L – wgnieciona,

- pokrywa silnika – zarysowana,

- poszycie fotela – przecięte,

- klamka wewnętrzna drzwi L – uszkodzony mechanizm otwierania,

- hamulec ręczy – ograniczona siła działania,

- znak układu hydraulicznego – błąd (podświetlenie na czerwono na desce rozdzielczej),

- kod błędu 4761-16,

- kod błędu 3715-14,

Konieczna weryfikacja w warunkach serwisowych.

Stan wizualny przedmiotu ocenia się jako bardzo dobry.

Nie udostępniono specyfikacji wyposażenia fabrycznego wycenianego pojazdu. Mając na uwadze powyższe wyposażenie zostało ustalone na podstawie oględzin z natury.

Brak informacji odnośnie gwarancji.

Do oględzin okazano jeden kluczyk do stacyjki.

Przestawiono dokumentację środka technicznego:

1. Instrukcję obsługi

Uwaga:

Oględziny przedmiotu zostały przeprowadzone na placu i dotyczyły sprzętu poleasingowego, bez możliwości pełnej weryfikacji w działaniu.

W związku z tym istnieje możliwość ujawnienia uszkodzeń i usterek poza opisanymi w wycenie, w trakcie eksploatacji przedmiotu.

Zalecamy zatem skorzystanie z możliwości oględzin przedmiotu we własnym zakresie, najlepiej przy udziale wybranego serwisu lub mechanika/serwisanta, co pozwoli na pełniejszą weryfikację stanu technicznego i kompletności przed udziałem w aukcji.

CE:

Rzeczoznawca nie dokonał weryfikacji, czy przedmiot spełnia wymagania dyrektywy maszynowej UE. Ocena stanu technicznego maszyny opiera się wyłącznie na oględzinach oraz informacjach umieszczonych na tabliczce znamionowej, a także na ewentualnie okazanej dokumentacji. Dokumentacja ta nie była jednak weryfikowana pod kątem jej poprawności ani kompletności. Zalecamy przeprowadzenie dodatkowej

weryfikacji zgodności maszyny z wymogami dyrektywy maszynowej we własnym zakresie, przed udziałem w aukcji i rozpoczęciem użytkowania.

Zastrzeżenia ograniczające

Sporządzający niniejszy raport/opinię zastrzega, że:

- Niniejszy raport służy wyłącznie do oszacowania wartości rynkowej przedmiotu wyceny i nie może być wykorzystywany do żadnego innego celu, niż wymieniony powyżej. W szczególności raport nie może stanowić podstawy do oceny cech i stanu wycenianego obiektu przy jego zakupie.
- Rzeczoznawca nie bierze na siebie odpowiedzialności za wady ukryte (prawne i fizyczne) oraz ewentualne skutki wynikające z dalszego użytkowania przedmiotu raportu, a także za skutki wykorzystania samej wyceny.
- Powyższy raport nie jest ekspertyzą stanu technicznego przedmiotu wyceny i za taką nie może być uznawany, w szczególności nie może być traktowany jako gwarancja sprzedaży przedmiotu raportu za oszacowaną wartość.
- Niniejszy raport nie może być publikowany w całości w jakimkolwiek dokumencie bez zgody wykonawców i bez uzgodnienia z nimi formy i treści takiej publikacji.
- Wycenę przeprowadzono w oparciu o dostarczoną dokumentację oraz badanie organoleptyczne wycenianego obiektu. Nie prowadzono badań diagnostycznych oraz weryfikacji warsztatowej przedmiotu wyceny.
- Niniejszy raport został sporządzony na podstawie oględzin przedmiotu w warunkach występujących w miejscu jego udostępnienia.
- Nie badano poprawności i/lub budowy numerów identyfikacyjnych/seryjnych obiektu oraz nie weryfikowano prawdziwości danych obiektu.

Załączniki

Dokumentacja zdjęciowa.


Leasing
www.aukcje.pkoleasing.pl








Leasing



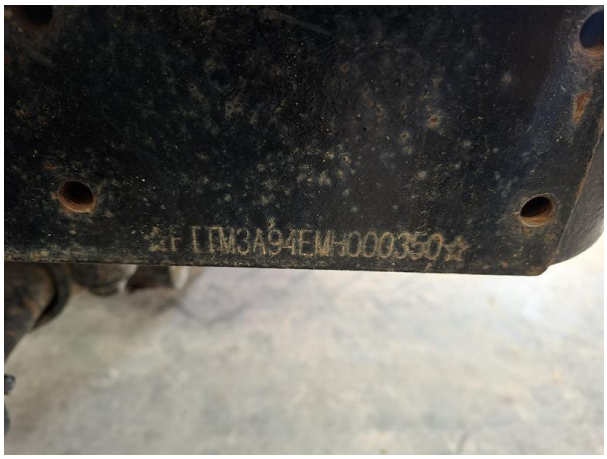
FTTM3A94EMH000350

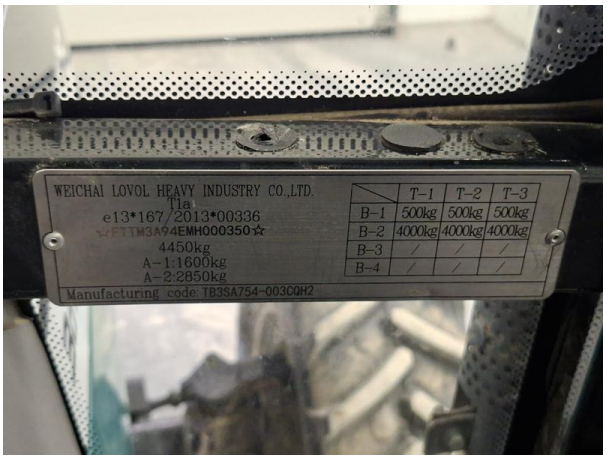
WEICHAI LOVOL HEAVY INDUSTRY CO.,LTD.
e13*167/2013*00336
FTTM3A94EMH000350
4450kg
A-1:1600kg
A-2:2850kg
Manufacturing code: TB3SA754-003C0H2
T-1 T-2 T-3
B-1 500kg 500kg 500kg
B-2 4000kg 4000kg 4000kg
B-3 / / /
B-4 / / /


ARBOS
x100r/min
Hours 404.3h
Fault Code
3715-14


ARBOS
x100r/min
Hours 404.3h
Fault Code
3715-14


ARBOS
x100r/min
Hours 404.3h
Fault Code
3715-14










oleasing.pl
Korbanek



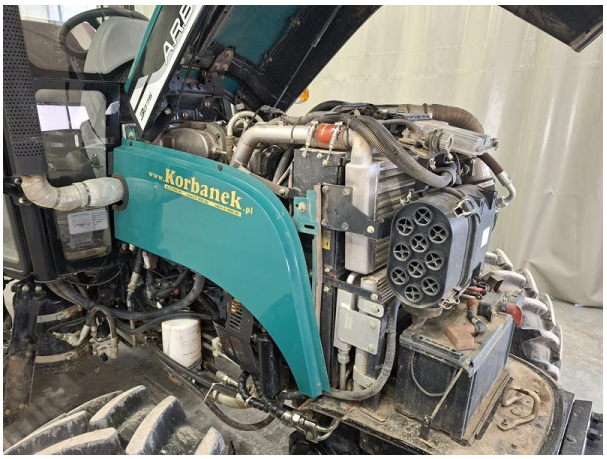
www.Korbanek.pl

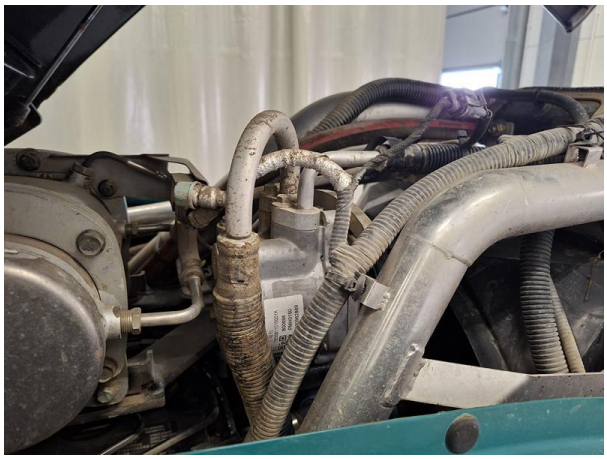

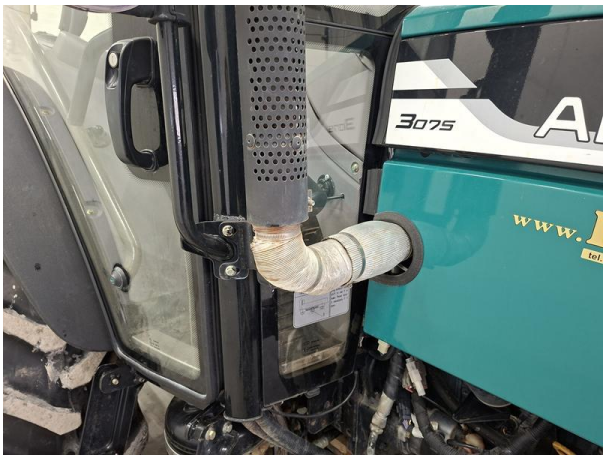
3075






ARBOS


CB
967R


CB
967R

















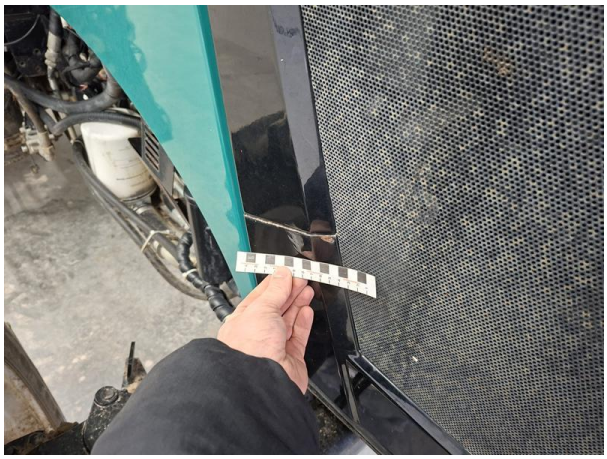









POWER
COOL


ARBOS
x100r/min
404.3h

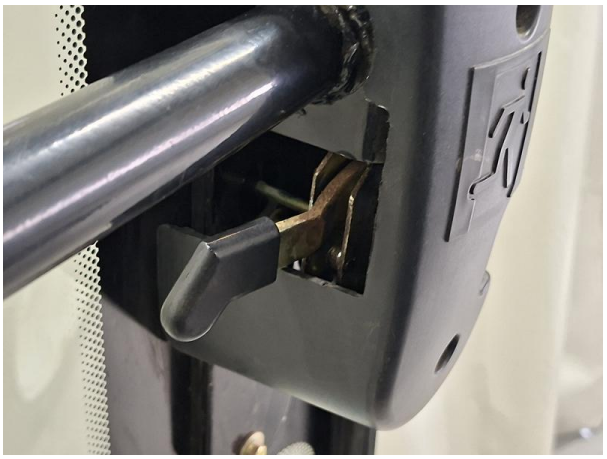

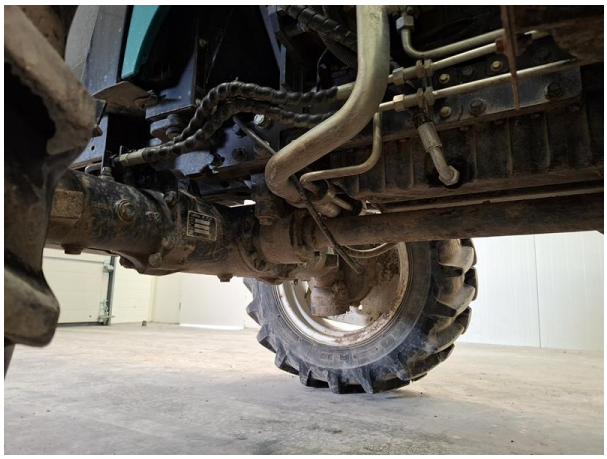

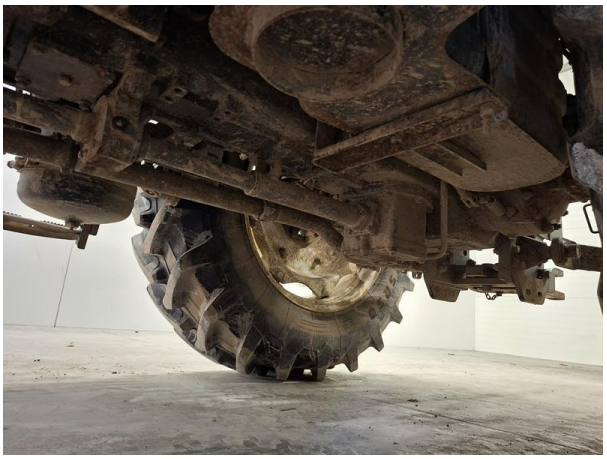


Leasing
Leasing