

DEKRA's commission No. : PKOL(W)/LODZ/34889/26/04/21
commission/ damage No. : 23/033860
Date of commission: 21-04-2026

DEKRA Poland - Headquarters
02-673 Warszawa, ul. Konstruktorska 12A

Client :

PKO Leasing SA
Świętokrzyska 36
00-116 Warszawa

Expert:

Kacper Sosnowski (WSP)
DEKRA Polska - współpraca O/Warszawa
Andrzej Sosnowski
DEKRA Polska - Centrala

NOTE:

Due to the use of the document it was removed from it any information relating to the value of the vehicle, the price of equipment, adjustments, etc..

Vehicle data

Group of objects (Eurotax)	cars
EC code (Eurotax)	0000001
Manufacturer	Volkswagen
Model	Tiguan Allspace 2.0 TSI
Type	4Motion DSG
Body type	KOM
Number of doors / seats	5/7
Curb weight [kg]	1801
Gross vehicle weight [kg]	2420
Wheelbase 1/2	0
Engine type	spark ignition
Engine capacity [ccm]	1984
Engine Power [hp/kW]	220/162
Gearbox	automatic
Registration /record No.	WU3707R
VIN / serial number	WVGZZZ5NZKM145538
Date of first registration	25-06-2019
Date of next. tech. test	13-01-2027
Year of manufacture	2019 (year has been verified with the manufacturer's base)
Readout [km]	152 406 (read)
Body color / type of coating	white/UNI

Tyres

axle	Wheel	Manufacturer, type	Size	Measured profile
Front	right	IMPERIAL, SNOWDRAGON UHP	235/55 18 104V	4,5 mm
	left	IMPERIAL, SNOWDRAGON UHP	235/55 18 104V	3,5 mm
back	right	IMPERIAL, SNOWDRAGON UHP	235/55 18 104V	5,0 mm
	left	IMPERIAL, SNOWDRAGON UHP	235/55 18 104V	4,0 mm

Additional equipment

1. Dach szklany panoramiczny -
2. Nadwozie 7 miejscowe -
3. System nawigacji -
4. Tapicerka skórzana -

Base value of the vehicle

Base value of the vehicle (net) -

CorrectionsFirst registrationEquipmentTyresOtherCurrent market situation -
Uszkodzenia, stan -

Powyższą wartość określono w oparciu o notowania cen samochodów używanych na rynku polskim Infoexpert z uwzględnieniem parametrów technicznych i rynkowych mających wpływ na wartość pojazdu.

Basic print without information about the vehicle's value - due to use of the document any information relating to the value of the vehicle, the price of equipment, adjustments, etc.. were removed

Date: 08-05-2026

DEKRA's expert:
Kacper Sosnowski (WSP)
Andrzej Sosnowski**Document issued electronically valid without signature.**

Measurement of thickness of the vehicle lacquer coating

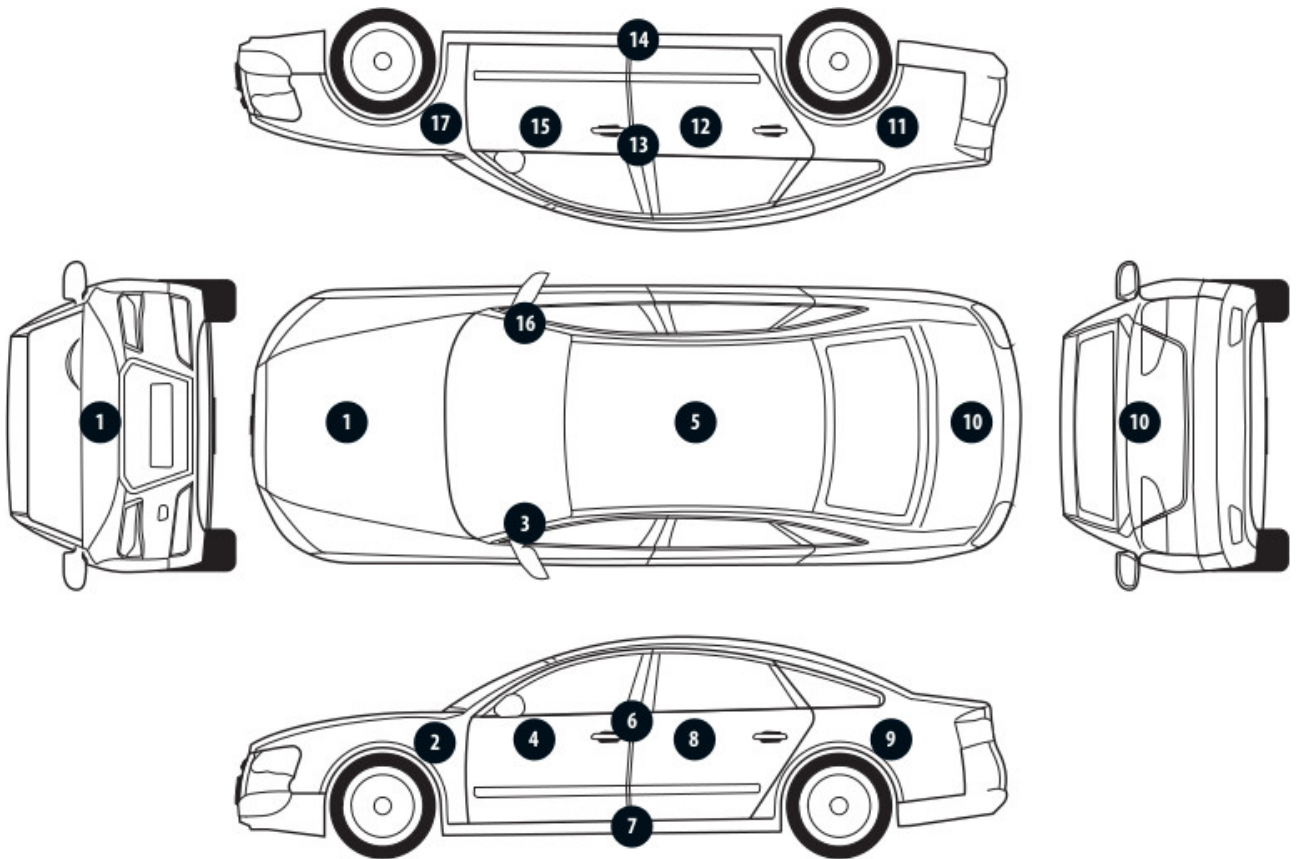

No. of controlled item	Controlled item	Measured range of thickness of the lacquer coat [μm]
1	Front cover	to 150
2	Front left fender	to 150
3	Left front pillar	to 150
4	Front left door	to 150
5	Roof	to 150
6	Left middle pillar	to 150
7	Right side sill	to 150
8	Left rear door	to 150
9	Rear left fender	to 150
10	Cover/lid	to 150
11	Right rear fender	to 150
12	Right rear door	to 150
13	Right middle pillar	to 150
14	Right side sill	to 150
15	Front right door	to 150
16	Right front pillar	to 150
17	Front right fender	to 150

Description of the technical condition**BODY/Body parts****Technical condition of the body (skeleton).**

The following exceptions to the normative condition were found:

- pokrywa silnika - wgniecenie, odprysk,
- drzwi prawy przód - odpryski, wgniecenia,
- drzwi prawe tylne - odpryski, wgniecenia,
- próg prawy - rysy,
- prawy tylny błotnik - wgniecenia,
- dach - odpryski,
- lewy tylny błotnik - wgniecenia, rysy,
- drzwi lewy przód - odpryski, wgniecenia,
- drzwi lewy tył - wgniecenia, rysy,
- próg - lewy - rysy,
- błotnik lewy przód - wgniecenie,

Conducted sheet-paint repair

Not found

Yes. See the measured depth scope of lacquer coating on selected elements.

BODY/Accessories**Technical condition of the body (accessories).**

The following exceptions to the normative condition were found:

- listwa prawego reflektora - ubytek materiału,
- przedni zderzak - pęknięcie powłoki,
- listwa tylnego zderzak - pęknięcie,
- tylny spoiler - pęknięcie, wgniecenie,
- tylna szyba - rysy,
- tylny zderzak - rysy, wgniecenie, pęknięcie powłoki lakierowej,
- tylny zderzak odbłask - pęknięcie,
- lewe lusterko - rysy,

BODY/Interior**Technical condition of the body (interior).**

The following exceptions to the normative condition were found:

- wnętrze - rysy, zabrudzenia,
- uszczelka drzwi lewy przód - rozerwanie,
- uszczelka drzwi lewy tył - pęknięcie,
- lewa listwa progowa - wgniecenia,

CHASSIS/Engine/powertrain**Technical condition of the engine with the powertrain.**

Without reservations

CHASSIS/Suspension/wheels

Technical condition the chassis (suspension).

The following exceptions to the normative condition were found:

- felga prawy przód - rysy,
 - felga prawy tył - rysy,
 - felga lewy tył - rysy,
 - felga lewy przód - rysy,
-

CHASSIS/Steering system

Technical condition of the steering system

Without reservations.

CHASSIS/Braking system

Condition of the braking system.

Without reservations.

CHASSIS/Exhaust system/catalyticconverter

Technical condition of the exhaust system.

Without reservations.

General comments - regarding valuation

Vehicle documents

During the inspection the registration proof of the vehicle was presented and its photo was taken and enclosed to the expertise.

During the inspection the service book was presented and its number is given below:

elektroniczna

Information concerning the origin of the vehicle

Lack of reliable data.

Anti-theft protection - immobilizer

- as a result of the inspection of the vehicle found no malfunctions of the immobilizer in the extent possible to determine during the inspection of the vehicle in the non- workshop conditions.

Anti-theft protection - other:

not found

Additional comments on the car:

Not applicable.

Test drive

Test drive of the vehicle was conducted. Test drive in the full extent is not possible. Comment below:
ograniczenia placowe

Checking of the correctness and / or construction of identification / serial numbers of the object:

Not tested

Verification of the accuracy of the object data, including year of production, and other.

Not conducted - adopted according to the documents presented and indicated sources.

-
- The read odometer status has not been verified with records in electronic equipment of the vehicle.
 - This expertise is used exclusively to estimate the market value of the item pricing and can not be used for any purpose other than those mentioned above.
 - An expert assumes no responsibility for hidden defects (legal and physical) and the possible consequences arising from the continuing use of the subject of valuation, and for the consequences of using the same valuation.
 - The above pricing is not an expertise of the technical condition of the subject of valuation and as such can not be considered, in particular, can not be treated as a guarantee for the sales subject of the valuation for estimated value.
 - This evaluation may not be published as whole in any document without consent of its executors and without their consent as to the form and contents of such publication.
 - The evaluation has been carried out basing on delivered documentation and organoleptic examination of the assessed object. No diagnostic examination has been carried out, nor any workshop verification of the assessed object.
 - This expertise has been issued basing on inspection of the assessed object in conditions ruling in its availability location.
-

Additional remarks:

Dowód rejestracyjny:

- Tak

Karta pojazdu:

- NIE

Tablice rejestracyjne:

- TAK: 2

Pilot ogrzewania postojowego:

- NIE

Nawigacja satelitarna (płyta) sprawna:

- Nie Dotyczy

Nawigacja satelitarna (karta) sprawna:

- NIE

Zapalniczka/zaślepka:

- NIE

Klimatyzacja sprawna:

- TAK

Książka serwisowa:

- ELEKTRONICZNA

Instrukcja obsługi pojazdu:

- TAK

Instrukcja obsługi (dodatkowe informacje):

- ND

Gaśnica:
- NIE

Trójkąt ostrzegawczy:
- TAK

Koło zapasowe/dojazdowe:
- BRAK

Zestaw naprawczy koła:
- NIE

Dodatkowy komplet kół:
- NIE

Klucz do kół:
- NIE

Podnośnik:
- NIE

Apteczka:
- NIE

Antena:
- NIE

Stacja ładowania baterii trakcyjnej:
- NIE

Wskaźnik naładowania baterii trakcyjnej:
- NIE

Przewód ładowania baterii trakcyjnej:
- NIE

Rodzaj paliwa/silnika: Benzyna

Stan zbiornika paliwa: < 50%

Skrzynia biegów: A

Napęd: 4x4

Stan poziomu oleju: W normie

Stan poziomu płynu hamulcowego: Brak danych

Stan poziomu płynu układu wspomagania: Brak danych

Stan poziomu płynu układu chłodniczego: W normie

Comments to the commission - regarding valuation

Kluczyki

TAK

1

Expert comments - regarding valuation

Rysy na samochodzie. Brak zaślepek w tylnej kanapie.

Rzeczoznawca dokonał oględzin pojazdu w warunkach parkingowych, co mogło ograniczyć pełną ocenę jego stanu technicznego. Dodatkowo, jeżeli jazda próbna została przeprowadzona (informacje w treści raportu), to wykonano ją w warunkach parkingowych, z niewielką prędkością, co może nie odzwierciedlać pełnych warunków eksploatacyjnych. Istnieje możliwość, że w innych okolicznościach ujawnią się dodatkowe uszkodzenia lub usterki, których nie można było wykryć podczas obecnych oględzin. Zalecamy zatem skorzystanie z możliwości oględzin pojazdu we własnym zakresie lub w Autoryzowanej Stacji Obsługi danej marki, co pozwoli na pełniejszą weryfikację stanu technicznego pojazdu przed udziałem w aukcji."

Rysy, wgniecenia, ślady użytkowania sadza.

Restrictive disclaimer - regarding valuation

Nie weryfikowano szczegółowo stanu układu napędowego, zawieszenia, kierowniczego, hamulcowego oraz wydechowego. Ocena została wykonana bez użycia podnośnika i specjalistycznego sprzętu diagnostycznego, nie dokonywano demontażu osłon i innych elementów. Ocena określa ogólny stan pojazdu na dzień oględzin w miejscu jego udostępnienia, nie może być zatem traktowana jako kompleksowa ocena stanu technicznego. Specyfikacja wg. programu operacyjnego w zakresie wyposażenia standardowego i dodatkowego nie gwarantuje zgodności ze stanem faktycznym w zakresie możliwym do ustalenia przez rzeczoznawcę podczas oględzin pojazdu.

Pomiar grubości powłoki lakierowej wykonano w miejscach możliwych do ich wykonania pomiary nie gwarantują oryginalności poszczególnych elementów poddanych ocenie.

- W Ocenie/Raporcie uwzględniono niesprawności, uszkodzenia, braki itp., które były możliwe do stwierdzenia organoleptycznego, w warunkach oględzin (z uwzględnieniem: stanu czystości pojazdu, warunków atmosferycznych, oświetlenia itd.) oraz bez weryfikacji serwisowej, bez dostępu do spodu pojazdu, bez specjalistycznego sprzętu diagnostycznego (w tym bez diagnostyki komputerowej), bez jazdy próbnej wykonanej w warunkach drogowych z obciążeniem.
- W ramach Oceny/Raportu nie weryfikowano odczytanego stanu drogomierza z zapisami w urządzeniach elektronicznych pojazdu.
- Rzeczoznawca nie bierze na siebie odpowiedzialności za wady ukryte (prawne i fizyczne) oraz ewentualne skutki wynikające z dalszego użytkowania przedmiotu oceny, a także za skutki wykorzystania samej oceny.
- Podane przedziały grubości powłoki lakierowej, dotyczą punktów pomiarowych. Nie mogą być traktowane jako gwarancja, że grubość powłoki lakierowej w innych punktach nie wykracza poza te przedziały.
- Zawarte w niniejszej Ocenie/Raporcie informacje (w tym dotyczące wyposażenia) służą jedynie ogólnym celom informacyjnym. Ocena/Raport nie może być zatem traktowana jako oferta w rozumieniu przepisów Kodeksu Cywilnego oraz opisu towaru ani zapewnienia w rozumieniu art. 4 Ustawy z dnia 27 lipca 2002 roku o szczególnych warunkach sprzedaży konsumenckiej.
- Niniejsza Ocena/Raport nie jest szczegółową oceną stanu technicznego.

Ocenę/Raport wykonano w kierunku ujawnienia uszkodzeń nieakceptowanych z punktu widzenia właściwego przewodnika zwrotu pojazdu lub innych ustaleń ze Zleceniodawcą. Tym samym Ocena/Raport może nie ujmować typowych zużyć i uszkodzeń eksploatacyjnych.

PHOTOGRAPHIC DOCUMENTATION



Photo 1.
Przekątna przednia lewa



Photo 2.
Przód

PHOTOGRAPHIC DOCUMENTATION



Photo 3.

Przekątna przednia prawa



Photo 4.

Bok prawy z przodu

PHOTOGRAPHIC DOCUMENTATION



Photo 5.
Bok prawy z tyłu



Photo 6.
Przekątna tylna prawa

PHOTOGRAPHIC DOCUMENTATION



Photo 7.
Tyl



Photo 8.
Przekątna tylna lewa

PHOTOGRAPHIC DOCUMENTATION



Photo 9.
Bok lewy z tyłu



Photo 10.
Bok lewy z przodu

PHOTOGRAPHIC DOCUMENTATION



Photo 11.
Próg lewy (widok od przodu)



Photo 12.
Próg prawy (widok od przodu)

PHOTOGRAPHIC DOCUMENTATION



Photo 13.
Spód pojazdu przód



Photo 14.
Spód pojazdu tył

PHOTOGRAPHIC DOCUMENTATION

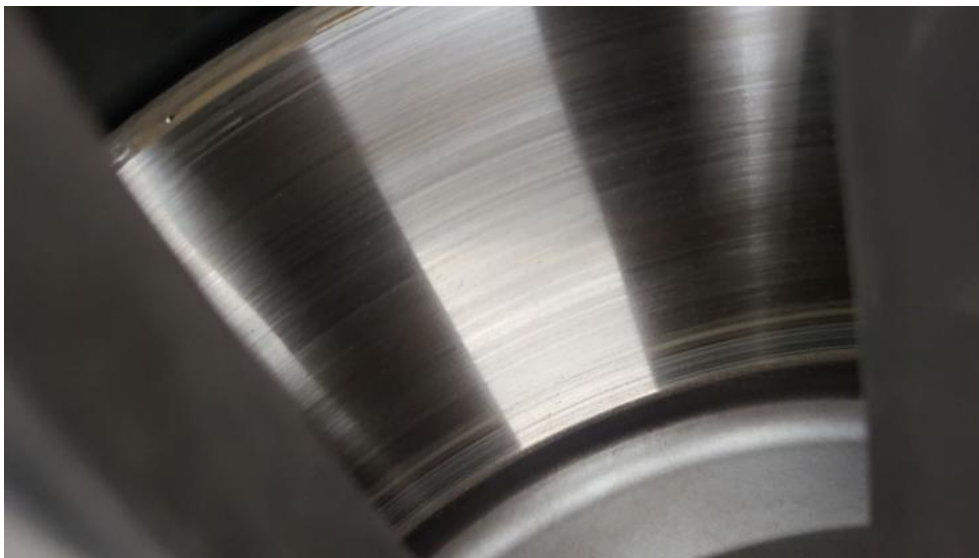

Photo 15.

Tarcza hamulcowa przednia prawa



Photo 16.

Tarcza hamulcowa tylna prawa

PHOTOGRAPHIC DOCUMENTATION



Photo 17.

Tarcza hamulcowa tylna lewa

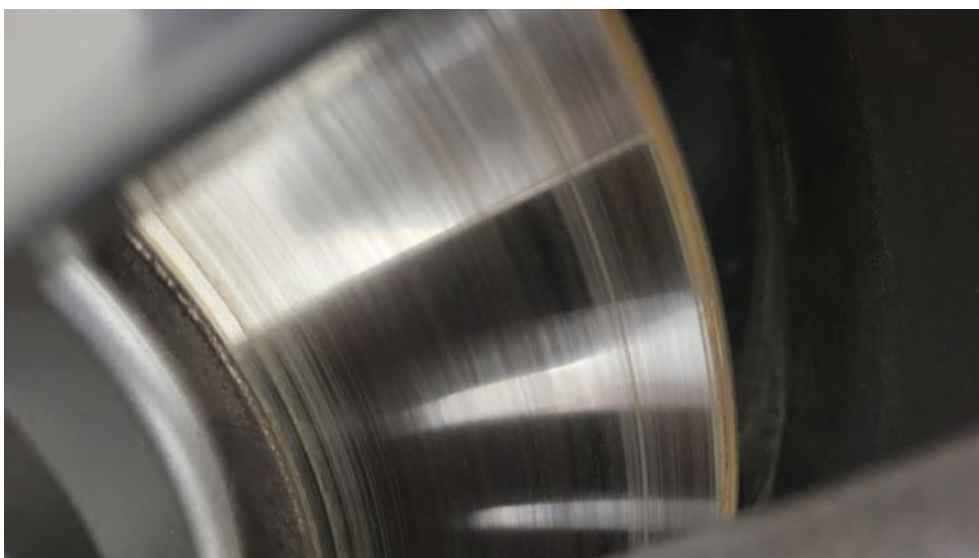

Photo 18.

Tarcza hamulcowa przednia lewa

PHOTOGRAPHIC DOCUMENTATION



Photo 19.
Bagażnik



Photo 20.
Komora silnika

PHOTOGRAPHIC DOCUMENTATION



Photo 21.
Numer identyfikacyjny

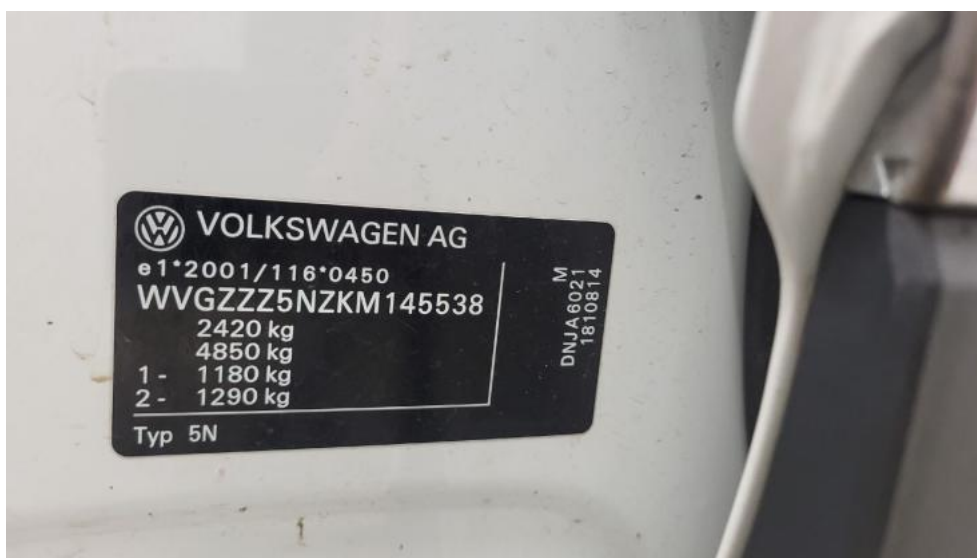

Photo 22.
Tabliczka znamionowa

PHOTOGRAPHIC DOCUMENTATION



Photo 23.
Zestaw wskaźników - przebieg



Photo 24.
Zestaw wskaźników - serwis

PHOTOGRAPHIC DOCUMENTATION



Photo 25.

Widok przez otwarte drzwi przednie lewe



Photo 26.

Kierownica z lewej strony

PHOTOGRAPHIC DOCUMENTATION



Photo 27.

Widok przez otwarte drzwi tylne lewe



Photo 28.

Widok z tylnej kanapy na deskę rozdz.

PHOTOGRAPHIC DOCUMENTATION



Photo 29.
Konsola środkowa



Photo 30.
Tunel środkowy

PHOTOGRAPHIC DOCUMENTATION



Photo 31.
Kierownica (na wprost)

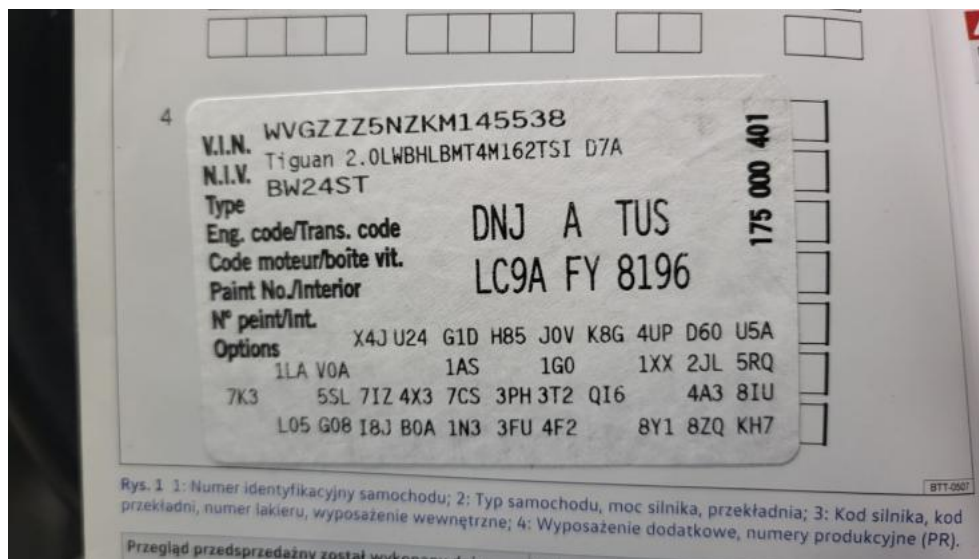

Photo 32.
Dowód rej. Str. 1

PHOTOGRAPHIC DOCUMENTATION**Photo 33.**

Książka serwisowa – dane

**Photo 34.**

Książka serwisowa – ostatni przegląd

PHOTOGRAPHIC DOCUMENTATION



Photo 35.
Dowód rej. str. 2

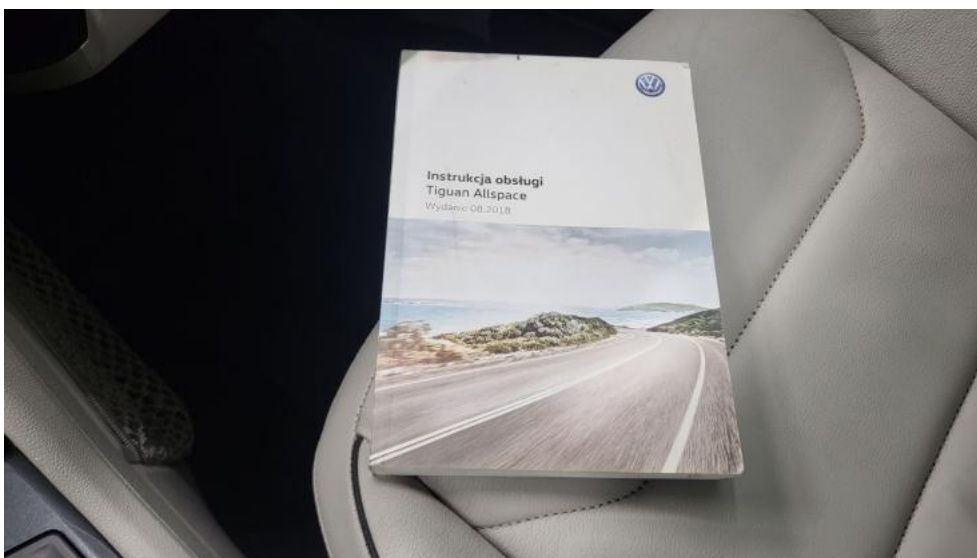

Photo 36.
Instrukcje

PHOTOGRAPHIC DOCUMENTATION



Photo 37.
Kluczyki



Photo 38.
Zdjęcie do protokołu

PHOTOGRAPHIC DOCUMENTATION



Photo 39.
Zdjęcie do protokołu



Photo 40.
Zdjęcie do protokołu

PHOTOGRAPHIC DOCUMENTATION

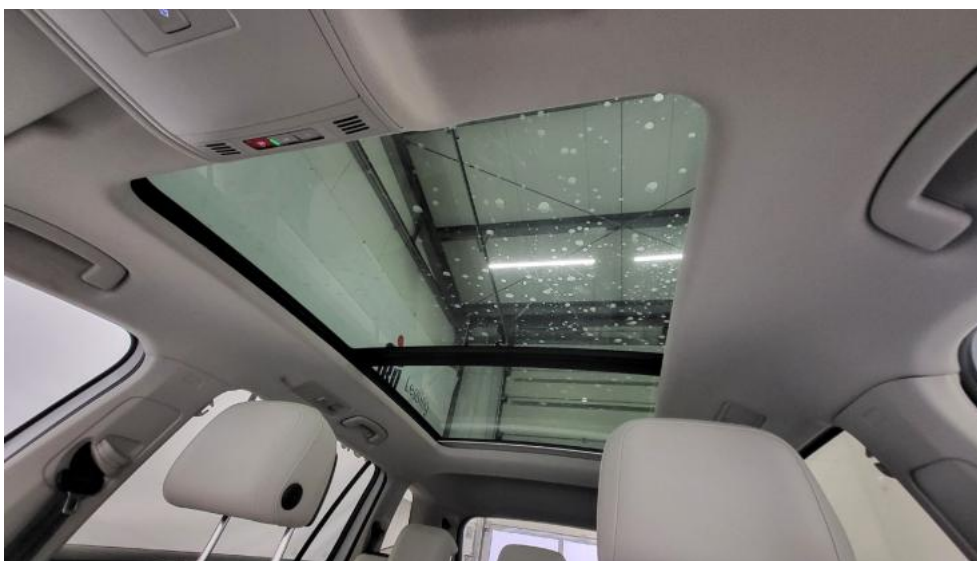

Photo 41.
Zdjęcie do protokołu



Photo 42.
Zdjęcie do protokołu

PHOTOGRAPHIC DOCUMENTATION



Photo 43.

Listwa śr zderzaka przedniego - Inne 1



Photo 44.

Pokrywa komory silnika - Rysa/odprysk 1

PHOTOGRAPHIC DOCUMENTATION



Photo 45.

Pokrywa komory silnika - Wgniecenie/odkształcenie 1



Photo 46.

Zderzak - Pęknięcie/rozerwanie 1

PHOTOGRAPHIC DOCUMENTATION



Photo 47.
Zderzak - Pęknięcie/rozerwanie 2



Photo 48.
Felga aluminiowa przednia P - Rysa/odprysk 1

PHOTOGRAPHIC DOCUMENTATION



Photo 49.

Drzwi przednie P - Rysa/odprysk 1



Photo 50.

Drzwi przednie P - Wgniecenie/odkształcenie 1

PHOTOGRAPHIC DOCUMENTATION



Photo 51.

Drzwi tylne P - Rysa/odprysk 1



Photo 52.

Drzwi tylne P - Wgniecenie/odkształcenie 1

PHOTOGRAPHIC DOCUMENTATION



Photo 53.
Próg P - Rysa/odprysk 1



Photo 54.
Próg P - Rysa/odprysk 2

PHOTOGRAPHIC DOCUMENTATION



Photo 55.
Błotnik tylny P / Ściana boczna P - Wgniecenie/odkształcenie 1



Photo 56.
Błotnik tylny P / Ściana boczna P - Wgniecenie/odkształcenie 2

PHOTOGRAPHIC DOCUMENTATION



Photo 57.
Felga aluminiowa tylna P - Rysa/odprysk 1



Photo 58.
Listwa śr zderzaka tylnego - Pęknięcie/rozerwanie 1

PHOTOGRAPHIC DOCUMENTATION



Photo 59.
Spojler zderzaka tylnego - Wgniecenie/odkształcenie 1



Photo 60.
Spojler zderzaka tylnego - Pęknięcie/rozerwanie 1

PHOTOGRAPHIC DOCUMENTATION



Photo 61.
Szyba tylna - Rysa/odprysk 1



Photo 62.
Zderzak tylny - Rysa/odprysk 1

PHOTOGRAPHIC DOCUMENTATION



Photo 63.
Zderzak tylny - Wgniecenie/odkształcenie 1



Photo 64.
Zderzak tylny - Pęknięcie/rozerwanie 1

PHOTOGRAPHIC DOCUMENTATION



Photo 65.

Zderzak tylny cz dolna - Wgniecenie/odkształcenie 1



Photo 66.

Zderzak tylny cz dolna - Pęknięcie/rozerwanie 1

PHOTOGRAPHIC DOCUMENTATION



Photo 67.
Dach - Rysa/odprysk 1



Photo 68.
Błotnik tylny L / Ściana boczna L - Rysa/odprysk 1

PHOTOGRAPHIC DOCUMENTATION

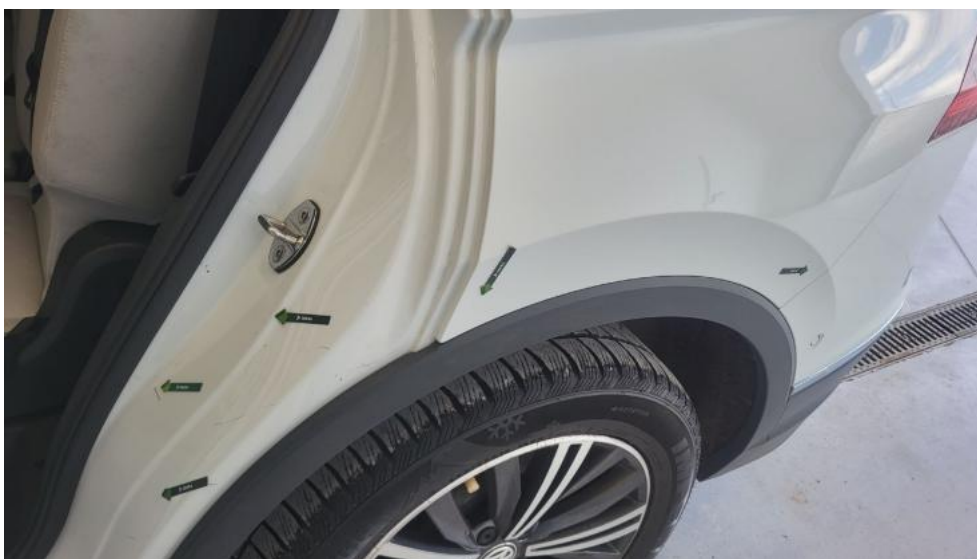

Photo 69.
Błotnik tylny L / Ściana boczna L - Wgniecenie/odkształcenie 1



Photo 70.
Felga aluminiowa tylna L - Rysa/odprysk 1

PHOTOGRAPHIC DOCUMENTATION



Photo 71.

Lampa przeciwmgielna tylna L - Pęknięcie/rozerwanie 1



Photo 72.

Drzwi przed L - Rysa/odprysk 1

PHOTOGRAPHIC DOCUMENTATION



Photo 73.

Drzwi przed L - Wgniecenie/odkształcenie 1



Photo 74.

Drzwi tylne L - Rysa/odprysk 1

PHOTOGRAPHIC DOCUMENTATION



Photo 75.

Drzwi tylne L - Wgniecenie/odkształcenie 1



Photo 76.

Lusterko zew L - Rysa/odprysk 1

PHOTOGRAPHIC DOCUMENTATION



Photo 77.
Próg L - Rysa/odprysk 1



Photo 78.
Próg L - Rysa/odprysk 2

PHOTOGRAPHIC DOCUMENTATION



Photo 79.
Błotnik przedni L - Wgniecenie/odkształcenie 1



Photo 80.
Felga Aluminiowa przednia L - Rysa/odprysk 1

PHOTOGRAPHIC DOCUMENTATION



Photo 81.
Pokrywa schowka deski rozdż - Rysa/odprysk 1



Photo 82.
Fotel prz. lew. - Inne 1

PHOTOGRAPHIC DOCUMENTATION



Photo 83.

Uszczelka drzwi przednich L - Pęknięcie/rozerwanie 1



Photo 84.

Uszczelka drzwi tylnych L - Pęknięcie/rozerwanie 1

PHOTOGRAPHIC DOCUMENTATION



Photo 85.

Osłona p/słoneczna lewa - Inne 1



Photo 86.

Podsufitka - Inne 1

PHOTOGRAPHIC DOCUMENTATION



Photo 87.
Podsufitka - Inne 2



Photo 88.
Listwy progowe lew. - Wgniecenie/odkształcenie 1