

Nr zlecenia DEKRA: PKOL(W)/LODZ/18330/26/03/02  
Nr zlecenia/szkody: PS24/00264  
Data zlecenia: 02-03-2026

**DEKRA Polska - Centrala**  
02-673 Warszawa, ul. Konstruktorska 12A

**Zleceniodawca:**

PKO Leasing SA  
Świętokrzyska 36  
00-116 Warszawa

**Rzeczoznawcy:**

**Kacper Sosnowski (WSP)**  
DEKRA Polska - współpraca O/Warszawa  
**Andrzej Sosnowski**  
DEKRA Polska - Centrala

**UWAGA:**

Ze względu na przeznaczenie dokumentu usunięto w nim wszelkie informacje dotyczące wartości pojazdu, cen wyposażenia, korekt, etc.

**Dane pojazdu**

Grupa obiektów (Eurotax)	samochody osobowe
Kod EC (Eurotax)	0126823
Producent	HYUNDAI
Model	i30 17-20
Typ/wersja	i30 1.4 Comfort
Rodzaj nadwozia	hatchback
Liczba drzwi/liczba miejsc	5/5
Masa własna [kg]	12670
Dopuszczalna masa całkowita [kg]	1760
Rozstaw osi 1/2	2650
Rodzaj silnika	z zapłonem iskrowym
Układ oczyszczana spalin	katalizator trójdrożny
Pojemność silnika [ccm]	1368
Moc silnika [KM/kW]	100/74
Skrzynia biegów	manualna 6-biegowa
Nr rejestracyjny	CB991RC
VIN	TMAH2514AKJ097771
Data 1. rejestracji	18-07-2019
Data nast. bad. techn.	10-07-2026
Rok produkcji	2019 (rok produkcji został zweryfikowany z zewnętrzną bazą danych)
Stan licznika [km]	139 272 (odczytany)
Kolor nadwozia/rodzaj powłoki	srebrny/2-warstwowy metalizowany

**Ogumienie**

Oś	Koło	Producent, typ	Rozmiar	Profil zmierzony
przednia	prawe	ZEETEX, ZT8000 4S	205/55 16 94V	5,5 mm
	lewe	ZEETEX, ZT8000 4S	205/55 16 94V	5,0 mm
tylna	prawe	ZEETEX, ZT8000 4S	205/55 16 94V	5,5 mm
	lewe	ZEETEX, ZT8000 4S	205/55 16 94V	5,5 mm

Wyposażenie standardowe wg Eurotax

1. Alarm
2. Blokada drzwi tylnych
3. Bluetooth
4. Czujnik ciśnienia w oponach
5. Czujniki odległości przy parkowaniu - tył
6. Daszki przeciwsłoneczne z podświetleniem
7. Dwupoziomowa podłoga bagażnika
8. ESC/VSM - układ stabilizacji toru jazdy i system kontroli trakcji
9. Elektryczne sterowane i podgrzewane lusterka boczne ze zintegrowanymi kierunkowskazami
10. Elektryczne szyby z czujnikiem zabezpieczającym przed przycisnięciem
11. Felgi aluminiowe 16", z ogumieniem 205/55
12. Fotel kierowcy z manualną regulacją wysokości
13. Fotel pasażera z manualną regulacją wysokości
14. Fotele przednie z regulacją podparcia lędźwiowego
15. Gniazdo 12 V w bagażniku
16. Gniazdo AUX
17. Gniazdo USB
18. Grill przedni z elementami chromowanymi
19. HAC - system kontroli podjazdu
20. Instalacja radiowa + 6 głośników
21. Integracja z telefonem Apple/Android
22. Interfejs Bluetooth
23. Kierownica i drążek biegów skórzane
24. Kierownica regulowana w dwóch płaszczyznach
25. Kierownica ze sterowaniem radia
26. Kieszenie w oparciach foteli przednich
27. Klamki wewnętrzne z satynowym wykończeniem
28. Klamki zewnętrzne w kolorze nadwozia
29. Klimatyzacja automatyczna, 2-strefowa z jonizatorem i systemem odszraniania
30. Koło zapasowe - dojazdowe
31. LKAS - system utrzymania toru jazdy
32. Lakier uni
33. Lampki do czytania z przodu
34. Lampy przednie projekcyjne (mijania i drogowe)
35. Lampy z funkcją doświetlania zakrętów, statyczne
36. Listwy satynowe pod bocznymi szybami
37. Lusterka boczne składane elektrycznie
38. Lusterka boczne w kolorze czarnym błyszczącym
39. Mocowanie fotelików dziecięcych
40. Możliwość wyboru sportowego trybu pracy wspomagania kierownicy
41. Podgrzewane fotele przednie i kierownica
42. Podsufitka w kolorze czarnym
43. Poduszki powietrzne boczne z przodu
44. Poduszki powietrzne kurtynowe
45. Poduszki powietrzne przednie dla kierowcy i pasażera
46. Podłokietnik tylny z uchwytem na napoje i otworem na narty
47. Radio z 8 calowym kolorowym ekranem dotykowym i kamerą cofania
48. Schowek centralny na okulary nad głową
49. Spojler dachowy
50. Sygnalizacja niezapiętych pasów bezpieczeństwa
51. System autonomicznego hamowania (Tryb Miejski)
52. System kontroli poziomu uwagi kierowcy (DAA)
53. Szyby regulowane elektrycznie, przód i tył
54. Szyby tylne dodatkowo przyciemniane
55. Tapicerka materiałowa
56. Tempomat
57. Wspomaganie kierownicy - elektryczne
58. Wyłącznik deaktywujący poduszkę powietrzną pasażera
59. Zamek centralny
60. Zestaw zegarów supervision z centralnym kolorowym wyświetlaczem 4,2
61. Światła automatyczne
62. Światła do jazdy dziennej LED
63. Światła drogowe inteligentne
64. Światła przeciwmgielne przednie

Wyposażenie dealerskie (wybrane elementy)

1. Lakier metalik ..... -

**Wartość bazowa pojazdu**

Wartość bazowa pojazdu wg Eurotax (netto) ..... -

**Korekty**Pierwsza rejestracjaPrzebiegWyposażenieOgumienieInne

Wcześniejsze naprawy ..... -  
Uszkodzenia, stan ..... -

Powyższą wartość określono w oparciu o notowania cen samochodów używanych na rynku polskim Eurotax (baza danych nr 03-2026 POL) z uwzględnieniem parametrów technicznych i rynkowych mających wpływ na wartość pojazdu.

Dla pojazdów zarejestrowanych w Polsce powyższa wartość została określona na dzień sporządzenia wyceny.

Jeżeli pojazd nie jest zarejestrowany w kraju - podana wartość jest wartością hipotetyczną przy założeniu uiszczenia wszelkich opłat i podatków należnych przy wprowadzeniu pojazdu na polski obszar celny.

Wydruk podstawowy bez informacji o wartości pojazdu - ze względu na przeznaczenie dokumentu usunięto w nim wszelkie informacje dotyczące wartości pojazdu, cen wyposażenia, korekt, etc.

---

Data: 16-03-2026

Rzecznik DEKRA:  
Kacper Sosnowski (WSP)  
Andrzej Sosnowski

**Dokument wystawiony elektronicznie ważny bez podpisu.**

Pomiar grubości powłoki lakierowej poj.



Nr punktu kontroli	Kontrolowany element	Zmierzony przedział grubości powłoki lakierowej [µm]
1	Pokrywa przednia	do 150
2	Błotnik przedni lewy	do 150
3	Słupek przedni lewy	do 150
4	Drzwi przednie lewe	do 150
5	Dach	do 150
6	Słupek środkowy lewy	do 150
7	Próg lewy	do 150
8	Drzwi tylne lewe	do 150
9	Błotnik tylny lewy	do 150
10	Pokrywa/klapa	do 150
11	Błotnik tylny prawy	150 - 2000
12	Drzwi tylne prawe	150 - 300
13	Słupek środkowy prawy	do 150
14	Próg prawy	150 - 200
15	Drzwi przednie prawe	do 150
16	Słupek przedni prawy	do 150
17	Błotnik przedni prawy	do 150

Opis stanu technicznego

Szczegółowy opis stanu technicznego zawarto w Opisie stanu technicznego załączonym do niniejszej ekspertyzy.

Uwagi ogólne - dot. wyceny**Dokumenty pojazdu**

Podczas oględzin przedstawiono do wglądu książkę serwisową, a jej nr podano poniżej:

.

**Informacja dotycząca pochodzenia pojazdu**

Brak wiarygodnych danych.

**Zabezpieczenia przeciwkradzieżowe - immobiliser:**

- w wyniku przeprowadzonych oględzin pojazdu nie stwierdzono niesprawności immobilisera w zakresie możliwym do ustalenia podczas oględzin pojazdu w warunkach pozawarsztatowych.

**Zabezpieczenia przeciwkradzieżowe - inne:**

- nie stwierdzono.

**Dodatkowe uwagi dotyczące sam. osobowego:**

Nie dotyczy.

**Jazda próbna**

Przeprowadzono próbę ruchową pojazdu.

Jazda próbna w pełnym zakresie niemożliwa. Poniżej podano komentarz:  
ograniczenia placowe

**Badanie poprawności i/lub budowy numerów identyfikacyjnych/seryjnych obiektu:**

Nie badano.

**Weryfikacja prawdziwości danych obiektu, w tym roku produkcji i innych.**

Nie przeprowadzono - przyjęto wg okazanych dokumentów i wskazanych źródeł.

- Nie weryfikowano odczytanego stanu drogomierza z zapisami w urządzeniach elektronicznych pojazdu.
- Niniejsza ekspertyza służy wyłącznie do oszacowania wartości rynkowej przedmiotu wyceny i nie może być wykorzystywana do żadnego innego celu, niż wymieniony powyżej. Wycena nie może stanowić podstawy do oceny cech i stanu wycenianego obiektu przy jego zakupie.
- Rzeczoznawca nie bierze na siebie odpowiedzialności za wady ukryte (prawne i fizyczne) oraz ewentualne skutki wynikające z dalszego użytkowania przedmiotu wyceny, a także za skutki wykorzystania samej wyceny.
- Powyższa wycena nie jest szczegółową ekspertyzą stanu technicznego przedmiotu wyceny i za taką nie może być uznawana, w szczególności nie może być traktowana jako gwarancja sprzedaży przedmiotu wyceny za oszacowaną wartość.
- Niniejsza wycena nie może być publikowana w całości w jakimkolwiek dokumencie bez zgody wykonawców i bez uzgodnienia z nimi formy i treści takiej publikacji.
- Wycenę przeprowadzono w oparciu o dostarczoną dokumentację oraz badanie organoleptyczne

wycenianego obiektu. Nie prowadzono badań diagnostycznych oraz weryfikacji warsztatowej przedmiotu wyceny.

- Niniejsza wycena została sporządzona na podstawie oględzin wycenianego przedmiotu w warunkach występujących w miejscu jego udostępnienia.

---

#### Uwagi do zlecenia - dot. wyceny

#### **Kluczyki**

TAK

2

---

#### Uwagi Rzeczoznawcy - dot. wyceny

Rysy na samochodzie. Widoczne wady lakiernicze.

Rzeczoznawca dokonał oględzin pojazdu w warunkach parkingowych, co mogło ograniczyć pełną ocenę jego stanu technicznego. Dodatkowo, jeżeli jazda próbna została przeprowadzona (informacje w treści raportu), to wykonano ją w warunkach parkingowych, z niewielką prędkością, co może nie odzwierciedlać pełnych warunków eksploatacyjnych. Istnieje możliwość, że w innych okolicznościach ujawnią się dodatkowe uszkodzenia lub usterki, których nie można było wykryć podczas obecnych oględzin. Zalecamy zatem skorzystanie z możliwości oględzin pojazdu we własnym zakresie lub w Autoryzowanej Stacji Obsługi danej marki, co pozwoli na pełniejszą weryfikację stanu technicznego pojazdu przed udziałem w aukcji.”

#### Zastrzeżenia ograniczające - dot. wyceny

Nie weryfikowano szczegółowo stanu układu napędowego, zawieszenia, kierowniczego, hamulcowego oraz wydechowego. Ocena została wykonana bez użycia podnośnika i specjalistycznego sprzętu diagnostycznego, nie dokonywano demontażu osłon i innych elementów. Ocena określa ogólny stan pojazdu na dzień oględzin w miejscu jego udostępnienia, nie może być zatem traktowana jako kompleksowa ocena stanu technicznego. Specyfikacja wg. programu operacyjnego w zakresie wyposażenia standardowego i dodatkowego nie gwarantuje zgodności ze stanem faktycznym w zakresie możliwym do ustalenia przez rzeczoznawcę podczas oględzin pojazdu.

Pomiar grubości powłoki lakierowej wykonano w miejscach możliwych do ich wykonania pomiary nie gwarantują oryginalności poszczególnych elementów poddanych ocenie.

- W Ocenie/Raporcie uwzględniono niesprawności, uszkodzenia, braki itp., które były możliwe do stwierdzenia organoleptycznego, w warunkach oględzin (z uwzględnieniem: stanu czystości pojazdu, warunków atmosferycznych, oświetlenia itd.) oraz bez weryfikacji serwisowej, bez dostępu do spodu pojazdu, bez specjalistycznego sprzętu diagnostycznego (w tym bez diagnostyki komputerowej), bez jazdy próbnej wykonanej w warunkach drogowych z obciążeniem.
- W ramach Oceny/Raportu nie weryfikowano odczytanego stanu drogomierza z zapisami w urządzeniach elektronicznych pojazdu.
- Rzeczoznawca nie bierze na siebie odpowiedzialności za wady ukryte (prawne i fizyczne) oraz ewentualne skutki wynikające z dalszego użytkowania przedmiotu oceny, a także za skutki wykorzystania samej oceny.
- Podane przedziały grubości powłoki lakierowej, dotyczą punktów pomiarowych. Nie mogą być traktowane jako gwarancja, że grubość powłoki lakierowej w innych punktach nie wykracza poza te przedziały.

- Zawarte w niniejszej Ocenie/Raporcie informacje (w tym dotyczące wyposażenia) służą jedynie ogólnym celom informacyjnym. Ocena/Raport nie może być zatem traktowana jako oferta w rozumieniu przepisów Kodeksu Cywilnego oraz opisu towaru ani zapewnienia w rozumieniu art. 4 Ustawy z dnia 27 lipca 2002 roku o szczególnych warunkach sprzedaży konsumenckiej.
- Niniejsza Ocena/Raport nie jest szczegółową oceną stanu technicznego.

Ocenę/Raport wykonano w kierunku ujawnienia uszkodzeń nieakceptowanych z punktu widzenia właściwego przewodnika zwrotu pojazdu lub innych ustaleń ze Zleceniodawcą. Tym samym Ocena/Raport może nie ujmować typowych zużyć i uszkodzeń eksploatacyjnych.

DOKUMENTACJA FOTOGRAFICZNA



**Fot. 1.**  
Przekątna przednia lewa



**Fot. 2.**  
Przód

DOKUMENTACJA FOTOGRAFICZNA



**Fot. 3.**  
Przekątna przednia prawa



**Fot. 4.**  
Bok prawy z przodu

DOKUMENTACJA FOTOGRAFICZNA



**Fot. 5.**  
Bok prawy z tyłu



**Fot. 6.**  
Przekątna tylna prawa

DOKUMENTACJA FOTOGRAFICZNA



**Fot. 7.**  
Tyl



**Fot. 8.**  
Przekątna tylna lewa

DOKUMENTACJA FOTOGRAFICZNA



**Fot. 9.**  
Bok lewy z tyłu



**Fot. 10.**  
Bok lewy z przodu

DOKUMENTACJA FOTOGRAFICZNA



**Fot. 11.**  
Próg lewy (widok od przodu)



**Fot. 12.**  
Próg prawy (widok od przodu)

DOKUMENTACJA FOTOGRAFICZNA



**Fot. 13.**  
Spód pojazdu przód



**Fot. 14.**  
Spód pojazdu tył

DOKUMENTACJA FOTOGRAFICZNA

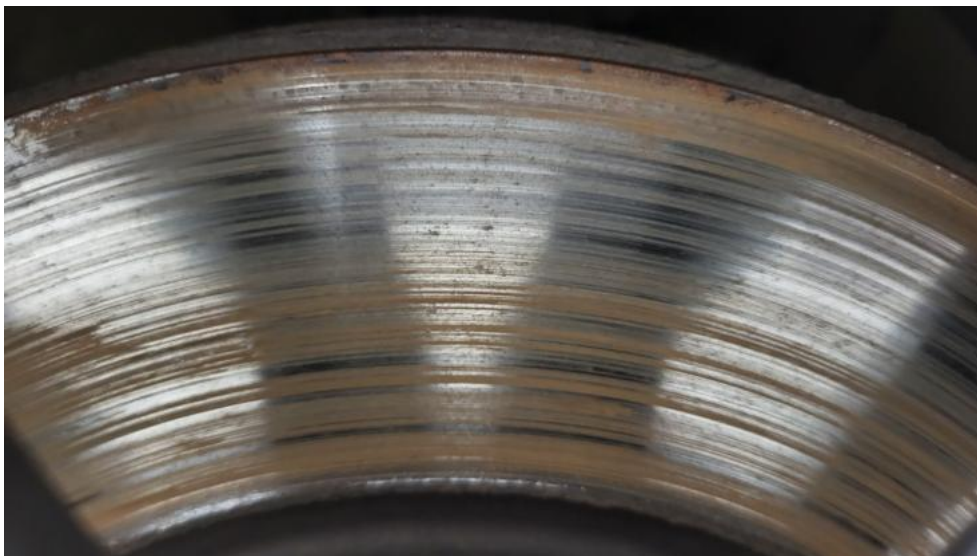

**Fot. 15.**  
Tarcza hamulcowa przednia prawa



**Fot. 16.**  
Tarcza hamulcowa tylna prawa

DOKUMENTACJA FOTOGRAFICZNA



**Fot. 17.**  
Tarcza hamulcowa tylna lewa



**Fot. 18.**  
Tarcza hamulcowa przednia lewa

DOKUMENTACJA FOTOGRAFICZNA



**Fot. 19.**  
Bagażnik



**Fot. 20.**  
Koło zapasowe

DOKUMENTACJA FOTOGRAFICZNA



**Fot. 21.**  
Komora silnika



**Fot. 22.**  
Numer identyfikacyjny

DOKUMENTACJA FOTOGRAFICZNA



**Fot. 23.**  
Tabliczka znamionowa



**Fot. 24.**  
Zestaw wskaźników - przebieg

DOKUMENTACJA FOTOGRAFICZNA



**Fot. 25.**  
Widok przez otwarte drzwi przednie lewe



**Fot. 26.**  
Kierownica z lewej strony

DOKUMENTACJA FOTOGRAFICZNA



**Fot. 27.**  
Widok przez otwarte drzwi tylne lewe



**Fot. 28.**  
Widok z tylnej kanapy na deskę rozdz.

DOKUMENTACJA FOTOGRAFICZNA



**Fot. 29.**  
Konsola środkowa



**Fot. 30.**  
Tunel środkowy



DOKUMENTACJA FOTOGRAFICZNA



**Fot. 33.**  
Dow. Rej. Str.2 i klucze

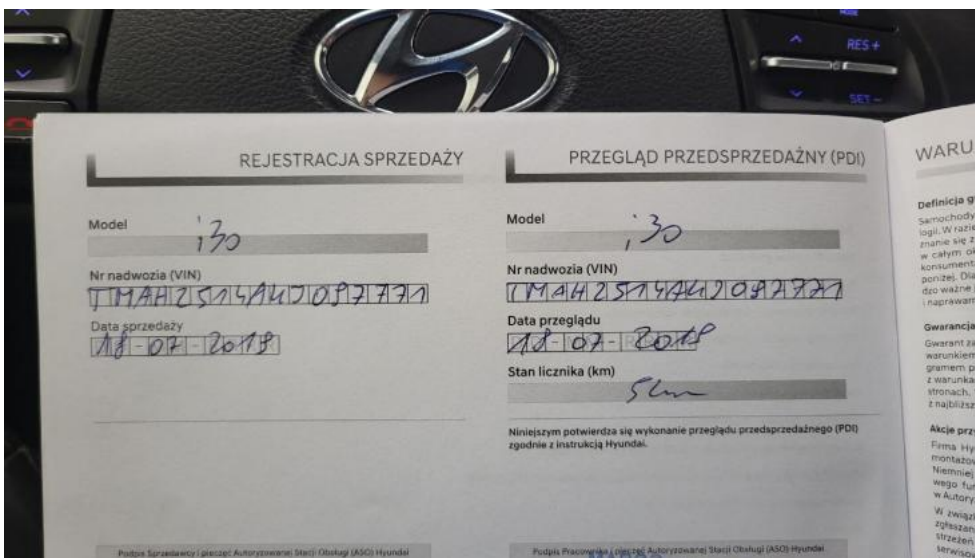

**Fot. 34.**  
Książka serwisowa – dane

DOKUMENTACJA FOTOGRAFICZNA

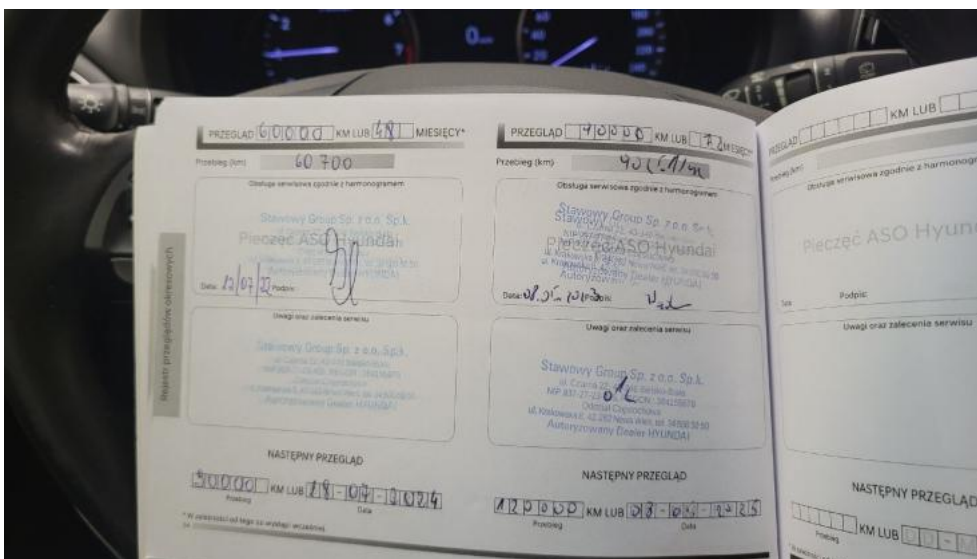

**Fot. 35.**  
Książka serwisowa – ostatni przegląd

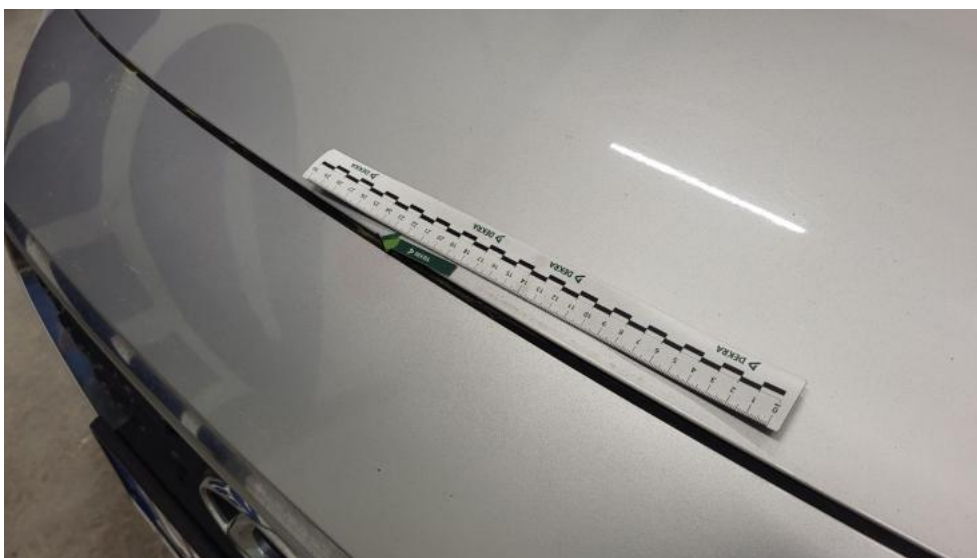

**Fot. 36.**  
Pokrywa komory silnika - zdjęcie poglądowe 1

DOKUMENTACJA FOTOGRAFICZNA

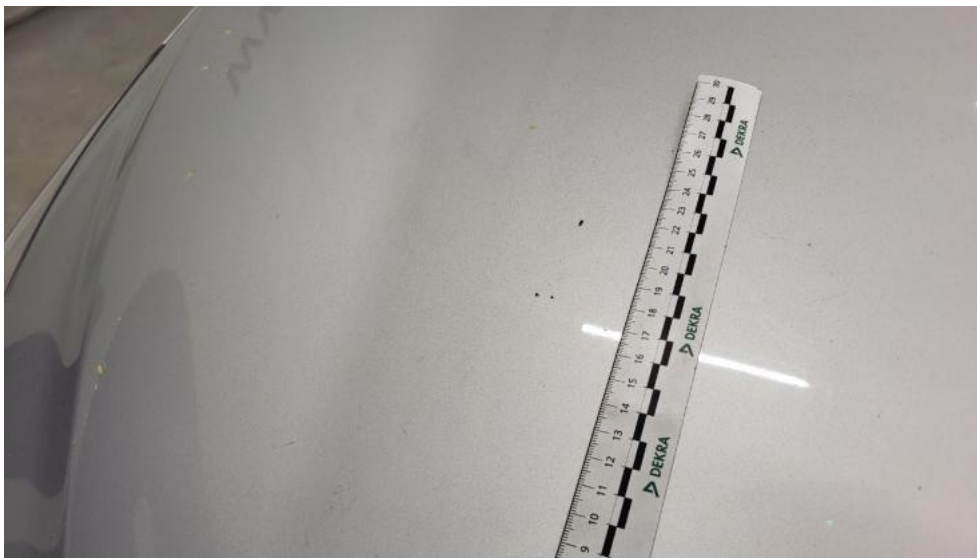

**Fot. 37.**  
Pokrywa komory silnika - Rysa/odprysk 1



**Fot. 38.**  
Pokrywa komory silnika - Rysa/odprysk 2

DOKUMENTACJA FOTOGRAFICZNA



**Fot. 39.**  
Pokrywa komory silnika - Wgniecenie/odkształcenie 1

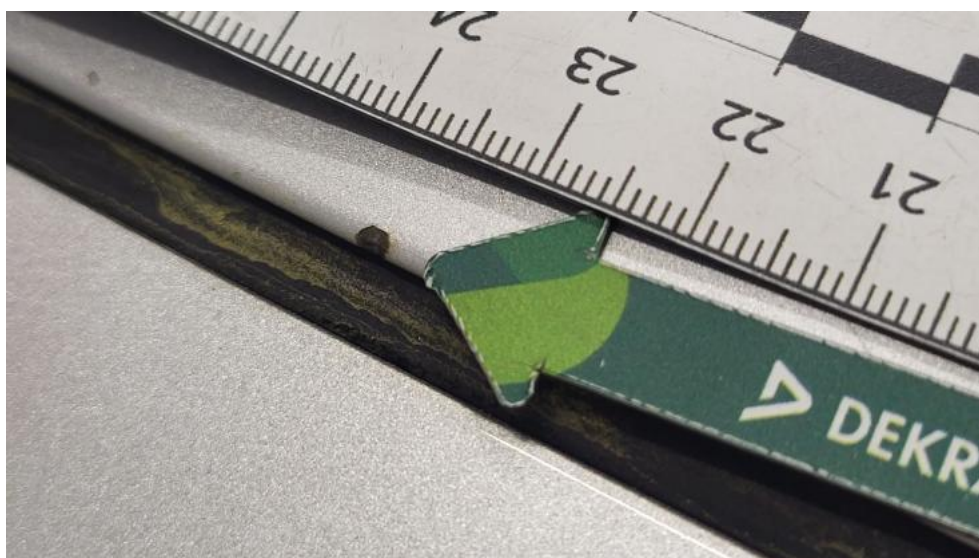

**Fot. 40.**  
Pokrywa komory silnika - Inne 1

DOKUMENTACJA FOTOGRAFICZNA



**Fot. 41.**  
Spoiler zderzaka przedniego - Rysa/odprysk 1



**Fot. 42.**  
Spoiler zderzaka przedniego - Inne 1

DOKUMENTACJA FOTOGRAFICZNA



**Fot. 43.**  
Zderzak - Rysa/odprysk 1



**Fot. 44.**  
Zderzak - Rysa/odprysk 2

DOKUMENTACJA FOTOGRAFICZNA



**Fot. 45.**  
Zderzak() - Rysa/odprysk 3



**Fot. 46.**  
Zderzak - Wgniecenie/odkształcenie 1

DOKUMENTACJA FOTOGRAFICZNA



**Fot. 47.**  
Zderzak - Pęknięcie/rozerwanie 1



**Fot. 48.**  
Felga aluminiowa przednia P - Rysa/odprysk 1

DOKUMENTACJA FOTOGRAFICZNA



**Fot. 49.**  
Drzwi przednie P - Rysa/odprysk 1



**Fot. 50.**  
Drzwi przednie P - Rysa/odprysk 2

DOKUMENTACJA FOTOGRAFICZNA



**Fot. 51.**  
Próg P - Wgniecenie/odkształcenie 1

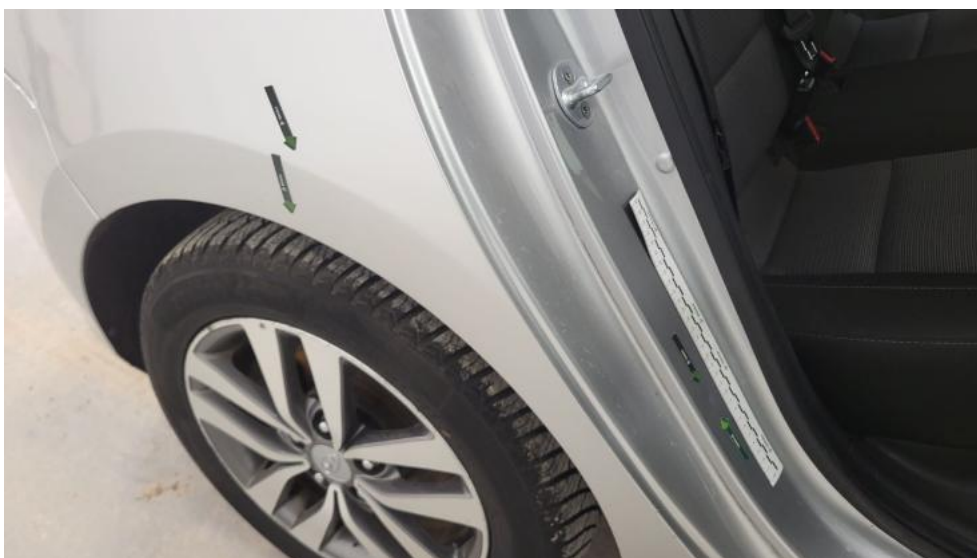

**Fot. 52.**  
Błotnik tylny P / Ściana boczna P - zdjęcie poglądowe 1

DOKUMENTACJA FOTOGRAFICZNA



**Fot. 53.**  
Błotnik tylny P / Ściana boczna P - Rysa/odprysk 1



**Fot. 54.**  
Błotnik tylny P / Ściana boczna P - Wgniecenie/odkształcenie 1

DOKUMENTACJA FOTOGRAFICZNA



**Fot. 55.**  
Felga aluminiowa tylna P - Rysa/odprysk 1



**Fot. 56.**  
Pióro wycieraczki szyby tyl - Inne 1

DOKUMENTACJA FOTOGRAFICZNA



**Fot. 57.**  
Pokrywy bagażnika - Wgniecenie/odkształcenie 1



**Fot. 58.**  
Zderzak tylny - Rysa/odprysk 1

DOKUMENTACJA FOTOGRAFICZNA



**Fot. 59.**  
Zderzak tylny - Wgniecenie/odkształcenie 1



**Fot. 60.**  
Błotnik tylny L / Ściana boczna L - Rysa/odprysk 1

DOKUMENTACJA FOTOGRAFICZNA

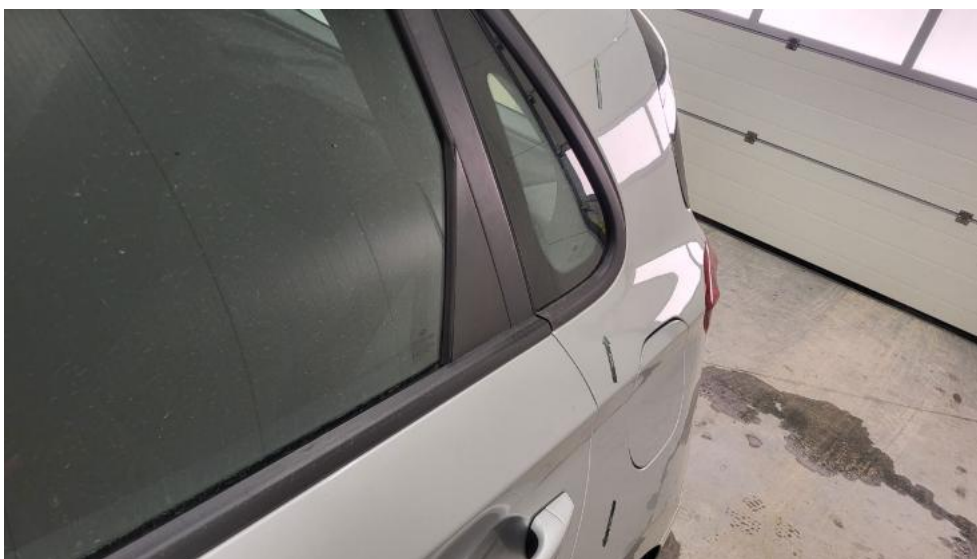

**Fot. 61.**  
Błotnik tylny L / Ściana boczna L - Wgniecenie/odkształcenie 1



**Fot. 62.**  
Drzwi przed L - Rysa/odprysk 1

DOKUMENTACJA FOTOGRAFICZNA



**Fot. 63.**  
Drzwi przed L - Wgniecenie/odkształcenie 1



**Fot. 64.**  
Drzwi tylne L - Rysa/odprysk 1

DOKUMENTACJA FOTOGRAFICZNA



**Fot. 65.**  
Drzwi tylne L - Rysa/odprysk 2



**Fot. 66.**  
Klamka drzwi prz L - Rysa/odprysk 1

DOKUMENTACJA FOTOGRAFICZNA



**Fot. 67.**  
Próg L - Rysa/odprysk 1



**Fot. 68.**  
Próg L - Wgniecenie/odkształcenie 1

DOKUMENTACJA FOTOGRAFICZNA

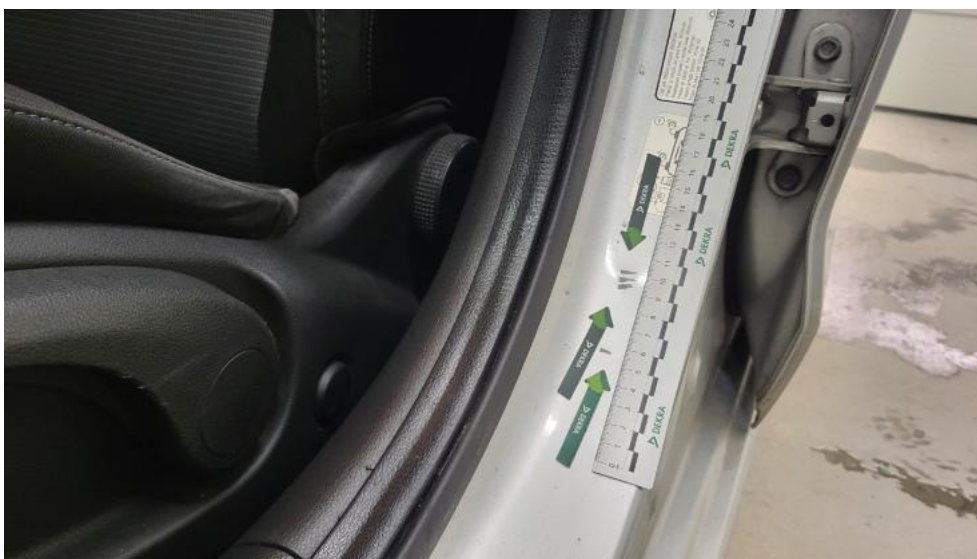

**Fot. 69.**  
Słupek środkowy L - Wgniecenie/odkształcenie 1



**Fot. 70.**  
Błotnik przedni L - zdjęcie poglądowe 1

DOKUMENTACJA FOTOGRAFICZNA



**Fot. 71.**  
Błotnik przedni L - Wgniecenie/odkształcenie 1



**Fot. 72.**  
Błotnik przedni L - Inne 1

DOKUMENTACJA FOTOGRAFICZNA



**Fot. 73.**  
Felga Aluminiowa przednia L - Rysa/odprysk 1



**Fot. 74.**  
Gałka dźwigni zmiany biegów - Rysa/odprysk 1

DOKUMENTACJA FOTOGRAFICZNA



**Fot. 75.**  
Koło kierownicy - Inne 1



**Fot. 76.**  
Fotel prz. lew. - Inne 1

DOKUMENTACJA FOTOGRAFICZNA



**Fot. 77.**  
Fotel prz. praw. - Inne 1



**Fot. 78.**  
Kanapa tyl. - Inne 1

DOKUMENTACJA FOTOGRAFICZNA



**Fot. 79.**  
Kanapa tyl. - Inne 2



**Fot. 80.**  
Tapicerka drzwi przednich P - Wgniecenie/odkształcenie 1

DOKUMENTACJA FOTOGRAFICZNA



**Fot. 81.**  
Tapicerka drzwi tylnych L - Wgniecenie/odkształcenie 1



**Fot. 82.**  
Tapicerka drzwi tylnych P - Wgniecenie/odkształcenie 1

DOKUMENTACJA FOTOGRAFICZNA



**Fot. 83.**  
Podsufitka - Inne 1

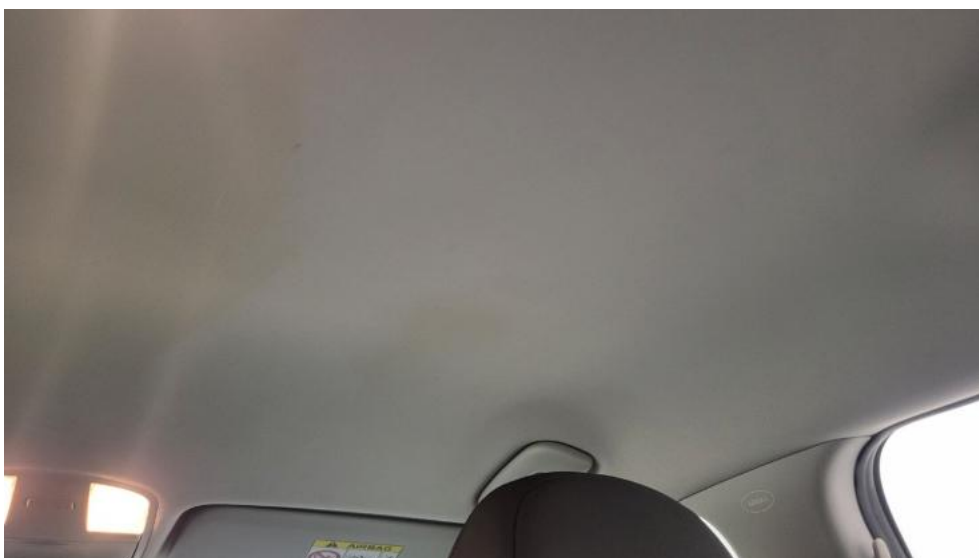

**Fot. 84.**  
Podsufitka - Inne 2

DOKUMENTACJA FOTOGRAFICZNA



**Fot. 85.**  
Wykładzina(y) słupka tylnego L - Rysa/odprysk 1



**Fot. 86.**  
Wykładzina(y) słupka tylnego P - Rysa/odprysk 1

DOKUMENTACJA FOTOGRAFICZNA



**Fot. 87.**  
Wykładzina podłogi bagażnika - Inne 1



**Fot. 88.**  
Wykładzina pokrywy tylnej - Rysa/odprysk 1