

DEKRA's commission No. : PKOL(W)/LODZ/25335/26/03/23
commission/ damage No. : 23/045937
Date of commission: 23-03-2026

DEKRA Poland - Headquarters
02-673 Warszawa, ul. Konstruktorska 12A

Client :

PKO Leasing SA
Świętokrzyska 36
00-116 Warszawa

Expert:

Kacper Sosnowski (WSP)
DEKRA Polska - współpraca O/Warszawa
Andrzej Sosnowski
DEKRA Polska - Centrala

NOTE:

Due to the use of the document it was removed from it any information relating to the value of the vehicle, the price of equipment, adjustments, etc..

Vehicle data

Group of objects (Eurotax)	cars
EC code (Eurotax)	0155656
Manufacturer	BMW
Model	Seria 3 Touring [G21/G81] 22-
Type / version	330e PHEV xDrive M Sport sport-aut
Body type	KOM
Number of doors / seats	5/5
Curb weight [kg]	1880
Gross vehicle weight [kg]	2405
Wheelbase 1/2	2851
Engine type	spark ignition
Pollution reduction system	GPF
Engine capacity [ccm]	1998
Engine Power [hp/kW]	184/135
Gearbox	automatic
Registration /record No.	WGM3074K
VIN / serial number	WBA71CY090FS13511
Date of first registration	29-12-2023
Date of next. tech. test	29-12-2026
Year of manufacture	2023 (year has been verified with the manufacturer's base)
Readout [km]	32 618 (read)
Body color / type of coating	granatowy/double-layered, metallized

Tyres

axle	Wheel	Manufacturer, type	Size	Measured profile
Front	right	CONTINENTAL, WINTER CONTACT TS860 S SSR	225/40 19 93H	5,5 mm
	left	CONTINENTAL, WINTER CONTACT TS860 S SSR	225/40 19 93H	5,5 mm
back	right	CONTINENTAL, WINTER CONTACT TS860 S SSR	255/35 19 96H	5,0 mm
	left	CONTINENTAL, WINTER CONTACT TS860 S SSR	255/35 19 96H	5,0 mm

Standard equipment by Eurotax

- | | |
|---|---|
| 1. Active speed sign recognition, Traffic sign recognition | 54. Lusterka zewnętrzne składane elektrycznie |
| 2. Additional gauges | 55. Lusterko wsteczne wewnętrzne elektrochromatyczne z automatyczną funkcją przeciwoślepieniową |
| 3. Additional gauges, Bluetooth interface, Digital instruments, Internet access, Navigation system, On board monitor, Touchscreen monitor, USB in, Voice control for audiosystem, Voice control for navigation system | 56. Lusterko zewnętrzne po stronie kierowcy elektrochromatyczne z funkcją przeciwoślepieniową, asferyczne |
| 4. Aerodynamics package, Exterior design: other | 57. Lusterko zewnętrzne po stronie pasażera wypukłe z funkcją automatycznego parkowania |
| 5. Airbag: other | 58. Mobile Tire System |
| 6. Alcantara upholstery, Textile upholstery, Upholstery with leather inserts | 59. Multi functional steering wheel |
| 7. Android Auto, Apple CarPlay | 60. On board monitor |
| 8. Antilock-Brake-System (ABS) | 61. Opcje przechowywania |
| 9. BMW iDrive | 62. Ostrzeżenie o włączonym świetle |
| 10. Bateria wysokiego napięcia | 63. Osłona chłodnicy w kształcie nerki, czarna błyszcząca z ramką i poprzeczkami w perłowym chromie |
| 11. Bord communication: other | 64. Osłony przeciwsłoneczne |
| 12. Bord communication: other | 65. Other |
| 13. Bord communication: other | 66. Other |
| 14. Bord communication: other | 67. Other |
| 15. Bord communication: other | 68. Other |
| 16. Cargo net | 69. Other |
| 17. Child seat fixation | 70. Other |
| 18. Collision Warning System, Lane control assistant | 71. Other |
| 19. Collision Warning System, Pedestrian Emergency Brake Assist | 72. Pakiet schowków (2xUSB z tyłu konsoli centralnej, siatka oraz haki w bagażniku) |
| 20. Colored glass | 73. Park Distance Control front, Park Distance Control rear |
| 21. Cruise control | 74. Poduszki powietrzne boczne dla kierowcy i pasażera |
| 22. Czujnik poziomu i klasy oleju | 75. Poduszki powietrzne chroniące głowy osób siedzących z przodu i z tyłu |
| 23. DAB radio | 76. Poduszki powietrzne przednie dla kierowcy i pasażera |
| 24. Dysze spryskiwaczy | 77. Podłokietnik przedni |
| 25. Dywaniki podłogowe welurowe | 78. Power windows front |
| 26. ESP (Electronical Stabilizing Program), Traction control | 79. Przełącznik zamka centralnego |
| 27. Electric tailgate | 80. Rain sensor |
| 28. Elementy stylistyczne wewnętrzne M Sport (progi, pedały, klucz, logo, zestaw wskaźników) | 81. Reflektory przednie LED |
| 29. Exterior design: other | 82. Roof railing |
| 30. Exterior design: other | 83. Schowek na rękawiczki |
| 31. Exterior design: other | 84. Selectable driveline characteristics |
| 32. Exterior design: other, Exterior lighting: other | 85. Selectable driveline characteristics |
| 33. Exterior design: other, Mirror: others | 86. Servotronic |
| 34. Exterior lighting: other | 87. Side Pre-Crash System |
| 35. Extra power outlet | 88. Soundsystem |
| 36. Filtr cząstek stałych | 89. Start/Stop system |
| 37. Follow me home | 90. Steering wheel manually adjustable |

- | | |
|--|---|
| 38. Follow me home | 91. System alarmowy (monitoring, czujnik ruchu wewnątrz i przechyłu, syrena z zasilaniem awaryjnym) |
| 39. Fotele przednie sportowe z elektryczną regulacją wysokości i kąta nachylenia | 92. System monitorowania ciśnienia w oponach elektroniczny |
| 40. Hands-free system, USB in | 93. System zamykania z centralnym zamkiem |
| 41. Interior decoration: other | 94. Telematic |
| 42. Interior lights: other accessories | 95. Telematic |
| 43. Interior lights: other accessories | 96. Tie-down ring |
| 44. Interior: other | 97. Traction control |
| 45. Kanapa tylna, oparcie składane i dzielone w stosunku 40:20:40, podłokietnik z 2 uchwytami na kubki | 98. Trizone automatic climate control |
| 46. Keyless Engine start, Keyless go | 99. USB in |
| 47. Kierownica sportowa M, trójramienna, obszyta skórą Walknappa | 100. Uchwyty na napoje z przodu |
| 48. Klakson podwójny | 101. Uni-Lackierung |
| 49. Klapka ładowania | 102. Vehicle charging cable |
| 50. Lane control assistant | 103. Vehicle immobilizer |
| 51. Light Alloy wheels 18'' | 104. Wskaźnik momentu zmiany biegów |
| 52. Limited slip differential in general | 105. Zagłówki tylnych siedzeń składane |
| 53. Listwy dachowe w kolorze nadwozia | 106. Światła tylne LED |

Dealer's equipment (selected items)

- | | |
|--|---|
| 1. Adaptive Cruise Control, Distance control | - |
| 2. Automated High-beam assist | - |
| 3. Exterior design: other | - |
| 4. Exterior design: other | - |
| 5. Light Alloy wheels 19'', Runflat tyres | - |
| 6. Metallic paint | - |
| 7. Pakiet Komfort | - |
| Fotele przednie ogrzewane | |
| Dostęp komfortowy z BMW Digital Key | |
| Fotele przednie regulowane elektrycznie z pamięcią fotela kierowcy | |
| Fotele przednie z elektrycznie regulowanym podparciem lędźwiowym | |
| 8. Park Assistant, Park Distance Control front, Park Distance Control rear, Rear view camera | - |
| 9. Szyby chroniące przed słońcem, mocniej przyciemnione szyby boczne tylne i tylna | - |

Base value of the vehicle

Base value of the vehicle by Eurotax (net) -

Corrections

First registration

Equipment

Tyres

Other

Regularity of service review -
Current market situation -
Earlier repairs -
Uszkodzenia, stan -

Above figure was estimated on the basis of price quotations of used cars on the Polish market Eurotax (database number 03-2026 POL) with regard to technical and market parameters affecting the value of the vehicle.

Basic print without information about the vehicle's value - duey to use of the document any information relating to the value of the vehicle, the price of equipment, adjustments, etc.. were removed

Date: 25-03-2026

DEKRA's expert:
Kacper Sosnowski (WSP)
Andrzej Sosnowski

Document issued electronically valid without signature.

Measurement of thickness of the vehicle lacquer coating

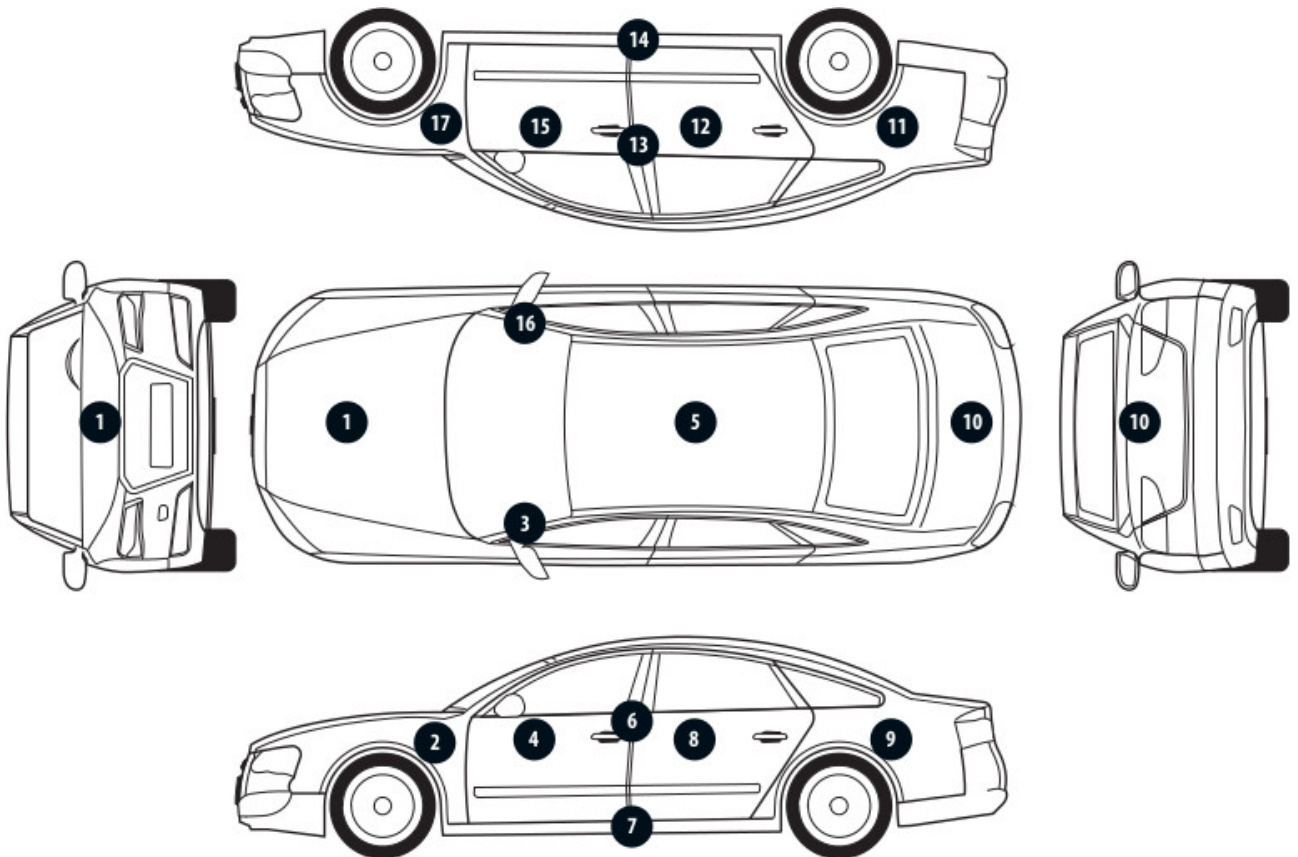

No. of controlled item	Controlled item	Measured range of thickness of the lacquer coat [μm]
1	Front cover	150 - 200
2	Front left fender	to 150
3	Left front pillar	to 150
4	Front left door	to 150
5	Roof	to 150
6	Left middle pillar	to 150
7	Right side sill	to 150
8	Left rear door	to 150
9	Rear left fender	to 150
10	Cover/lid	to 150
11	Right rear fender	to 150
12	Right rear door	to 150
13	Right middle pillar	to 150
14	Right side sill	to 150
15	Front right door	to 150
16	Right front pillar	to 150
17	Front right fender	to 150

Description of the technical condition

A detailed description of the technical condition contains in Description of the technical condition attached to following expertise.

General comments - regarding valuation**Vehicle documents**

During the inspection the registration proof of the vehicle was presented and its photo was taken and enclosed to the expertise.

During the inspection the service book was presented and its number is given below:
elektroniczna

Information concerning the origin of the vehicle

Lack of reliable data.

Anti-theft protection - immobilizer

- as a result of the inspection of the vehicle found no malfunctions of the immobilizer in the extent possible to determine during the inspection of the vehicle in the non- workshop conditions.

Anti-theft protection - other:

not found

Additional comments on the car:

Not applicable.

Test drive

Test drive of the vehicle was conducted. Test drive in the full extent is not possible. Comment below:
ograniczenia placowe

Checking of the correctness and / or construction of identification / serial numbers of the object:

Not tested

Verification of the accuracy of the object data, including year of production, and other.

Not conducted - adopted according to the documents presented and indicated sources.

- The read odometer status has not been verified with records in electronic equipment of the vehicle.
- This expertise is used exclusively to estimate the market value of the item pricing and can not be used for any purpose other than those mentioned above.
- An expert assumes no responsibility for hidden defects (legal and physical) and the possible consequences arising from the continuing use of the subject of valuation, and for the consequences of using the same valuation.
- The above pricing is not an expertise of the technical condition of the subject of valuation and as such can not be considered, in particular, can not be treated as a guarantee for the sales subject of the valuation for estimated value.
- This evaluation may not be published as whole in any document without consent of its executors and without their consent as to the form and contents of such publication.
- The evaluation has been carried out basing on delivered documentation and organoleptic examination of

the assessed object. No diagnostic examination has been carried out, nor any workshop verification of the assessed object.

- This expertise has been issued basing on inspection of the assessed object in conditions ruling in its availability location.

Comments to the commission - regarding valuation

Kluczyki

TAK

2

Expert comments - regarding valuation

Wymagany serwis oleju silnikowego. Rysy na samochodzie. Odpryski na szybie czołowej.

Rzeczoznawca dokonał oględzin pojazdu w warunkach parkingowych, co mogło ograniczyć pełną ocenę jego stanu technicznego. Dodatkowo, jeżeli jazda próbna została przeprowadzona (informacje w treści raportu), to wykonano ją w warunkach parkingowych, z niewielką prędkością, co może nie odzwierciedlać pełnych warunków eksploatacyjnych. Istnieje możliwość, że w innych okolicznościach ujawnią się dodatkowe uszkodzenia lub usterki, których nie można było wykryć podczas obecnych oględzin. Zalecamy zatem skorzystanie z możliwości oględzin pojazdu we własnym zakresie lub w Autoryzowanej Stacji Obsługi danej marki, co pozwoli na pełniejszą weryfikację stanu technicznego pojazdu przed udziałem w aukcji."

Restrictive disclaimer - regarding valuation

Nie weryfikowano szczegółowo stanu układu napędowego, zawieszenia, kierowniczego, hamulcowego oraz wydechowego. Ocena została wykonana bez użycia podnośnika i specjalistycznego sprzętu diagnostycznego, nie dokonywano demontażu osłon i innych elementów. Ocena określa ogólny stan pojazdu na dzień oględzin w miejscu jego udostępnienia, nie może być zatem traktowana jako kompleksowa ocena stanu technicznego. Specyfikacja wg. programu operacyjnego w zakresie wyposażenia standardowego i dodatkowego nie gwarantuje zgodności ze stanem faktycznym w zakresie możliwym do ustalenia przez rzeczoznawcę podczas oględzin pojazdu.

Pomiar grubości powłoki lakierowej wykonano w miejscach możliwych do ich wykonania pomiary nie gwarantują oryginalności poszczególnych elementów poddanych ocenie.

Nie weryfikowano szczegółowo stanu układu napędowego, zawieszenia, kierowniczego, hamulcowego oraz wydechowego. Ocena została wykonana bez użycia podnośnika i specjalistycznego sprzętu diagnostycznego, nie dokonywano demontażu osłon i innych elementów. Ocena określa ogólny stan pojazdu na dzień oględzin w miejscu jego udostępnienia, nie może być zatem traktowana jako kompleksowa ocena stanu technicznego. Specyfikacja wg. programu operacyjnego w zakresie wyposażenia standardowego i dodatkowego nie gwarantuje zgodności ze stanem faktycznym w zakresie możliwym do ustalenia przez rzeczoznawcę podczas oględzin pojazdu.

Pomiar grubości powłoki lakierowej wykonano w miejscach możliwych do ich wykonania pomiary nie gwarantują oryginalności poszczególnych elementów poddanych ocenie.

Rzeczoznawca dokonał oględzin pojazdu w warunkach parkingowych, co mogło ograniczyć pełną ocenę jego stanu technicznego. Dodatkowo, jeżeli jazda próbna została przeprowadzona (informacje w treści raportu), to wykonano ją w warunkach parkingowych, z niewielką prędkością, co może nie odzwierciedlać pełnych warunków eksploatacyjnych. Istnieje możliwość, że w innych okolicznościach ujawnią się dodatkowe uszkodzenia lub usterki, których nie można było wykryć podczas obecnych oględzin. Zalecamy zatem skorzystanie z możliwości oględzin pojazdu we własnym zakresie lub w Autoryzowanej Stacji Obsługi danej marki, co pozwoli na pełniejszą weryfikację stanu technicznego pojazdu przed udziałem w aukcji."

Nie weryfikowano szczegółowo stanu układu napędowego, zawieszenia, kierowniczego, hamulcowego oraz wydechowego. Ocena została wykonana bez użycia podnośnika i specjalistycznego sprzętu

diagnostycznego, nie dokonywano demontażu osłon i innych elementów. Ocena określa ogólny stan pojazdu na dzień oględzin w miejscu jego udostępnienia, nie może być zatem traktowana jako kompleksowa ocena stanu technicznego. Specyfikacja wg. programu operacyjnego w zakresie wyposażenia standardowego i dodatkowego nie gwarantuje zgodności ze stanem faktycznym w zakresie możliwym do ustalenia przez rzeczoznawcę podczas oględzin pojazdu. Klimatyzacji i nawiewu nie weryfikowano ze względu na pandemię.

Pomiar grubości powłoki lakierowej wykonano w miejscach możliwych do ich wykonania pomiary nie gwarantują oryginalności poszczególnych elementów poddanych ocenie.

- W Ocenie/Raporcie uwzględniono niesprawności, uszkodzenia, braki itp., które były możliwe do stwierdzenia organoleptycznego, w warunkach oględzin (z uwzględnieniem: stanu czystości pojazdu, warunków atmosferycznych, oświetlenia itd.) oraz bez weryfikacji serwisowej, bez dostępu do spodu pojazdu, bez specjalistycznego sprzętu diagnostycznego (w tym bez diagnostyki komputerowej), bez jazdy próbnej wykonanej w warunkach drogowych z obciążeniem.
- W ramach Oceny/Raportu nie weryfikowano odczytanego stanu drogomierza z zapisami w urządzeniach elektronicznych pojazdu.
- Rzeczoznawca nie bierze na siebie odpowiedzialności za wady ukryte (prawne i fizyczne) oraz ewentualne skutki wynikające z dalszego użytkowania przedmiotu oceny, a także za skutki wykorzystania samej oceny.
- Podane przedziały grubości powłoki lakierowej, dotyczą punktów pomiarowych. Nie mogą być traktowane jako gwarancja, że grubość powłoki lakierowej w innych punktach nie wykracza poza te przedziały.
- Zawarte w niniejszej Ocenie/Raporcie informacje (w tym dotyczące wyposażenia) służą jedynie ogólnym celom informacyjnym. Ocena/Raport nie może być zatem traktowana jako oferta w rozumieniu przepisów Kodeksu Cywilnego oraz opisu towaru ani zapewnienia w rozumieniu art. 4 Ustawy z dnia 27 lipca 2002 roku o szczególnych warunkach sprzedaży konsumenckiej.
- Niniejsza Ocena/Raport nie jest szczegółową oceną stanu technicznego.

Ocenę/Raport wykonano w kierunku ujawnienia uszkodzeń nieakceptowanych z punktu widzenia właściwego przewodnika zwrotu pojazdu lub innych ustaleń ze Zleceniodawcą. Tym samym Ocena/Raport może nie ujmować typowych zużyć i uszkodzeń eksploatacyjnych.

PHOTOGRAPHIC DOCUMENTATION



Photo 1.
Przekątna przednia lewa



Photo 2.
Przód

PHOTOGRAPHIC DOCUMENTATION



Photo 3.

Przekątna przednia prawa



Photo 4.

Bok prawy z przodu

PHOTOGRAPHIC DOCUMENTATION



Photo 5.
Bok prawy z tyłu



Photo 6.
Przekątna tylna prawa

PHOTOGRAPHIC DOCUMENTATION



Photo 7.
Tyl



Photo 8.
Przekątna tylna lewa

PHOTOGRAPHIC DOCUMENTATION



Photo 9.
Bok lewy z tyłu



Photo 10.
Bok lewy z przodu

PHOTOGRAPHIC DOCUMENTATION



Photo 11.
Próg lewy (widok od przodu)



Photo 12.
Próg prawy (widok od przodu)

PHOTOGRAPHIC DOCUMENTATION



Photo 13.
Spód pojazdu przód



Photo 14.
Spód pojazdu tył

PHOTOGRAPHIC DOCUMENTATION



Photo 15.
Tarcza hamulcowa przednia prawa



Photo 16.
Tarcza hamulcowa tylna prawa

PHOTOGRAPHIC DOCUMENTATION



Photo 17.
Tarcza hamulcowa tylna lewa



Photo 18.
Tarcza hamulcowa przednia lewa

PHOTOGRAPHIC DOCUMENTATION



Photo 19.
Bagażnik



Photo 20.
Koło zapasowe

PHOTOGRAPHIC DOCUMENTATION



Photo 21.
Komora silnika



Photo 22.
Numer identyfikacyjny

PHOTOGRAPHIC DOCUMENTATION



Photo 23.
Tabliczka znamionowa

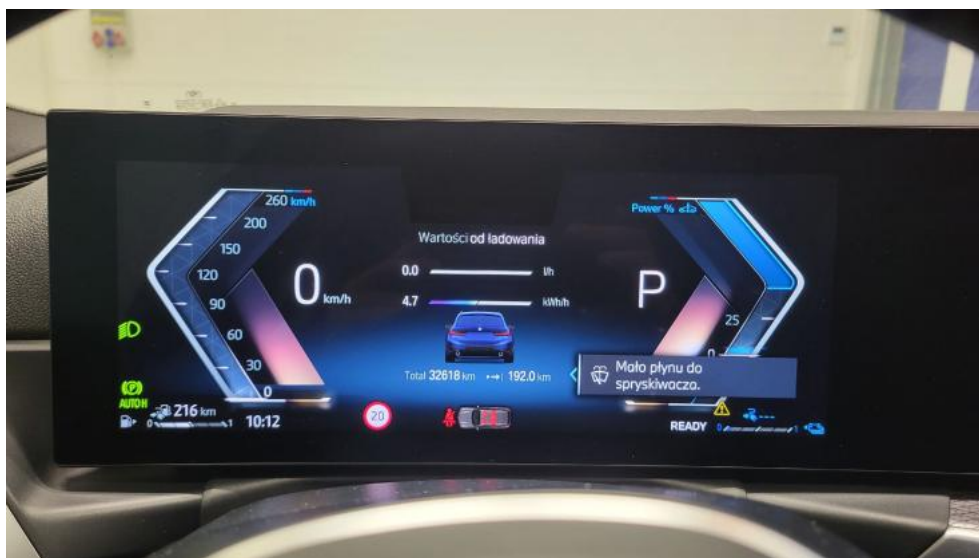

Photo 24.
Zestaw wskaźników - przebieg

PHOTOGRAPHIC DOCUMENTATION



Photo 25.

Widok przez otwarte drzwi przednie lewe



Photo 26.

Kierownica z lewej strony

PHOTOGRAPHIC DOCUMENTATION



Photo 27.

Widok przez otwarte drzwi tylne lewe



Photo 28.

Widok z tylnej kanapy na deskę rozdz.

PHOTOGRAPHIC DOCUMENTATION



Photo 29.
Konsola środkowa

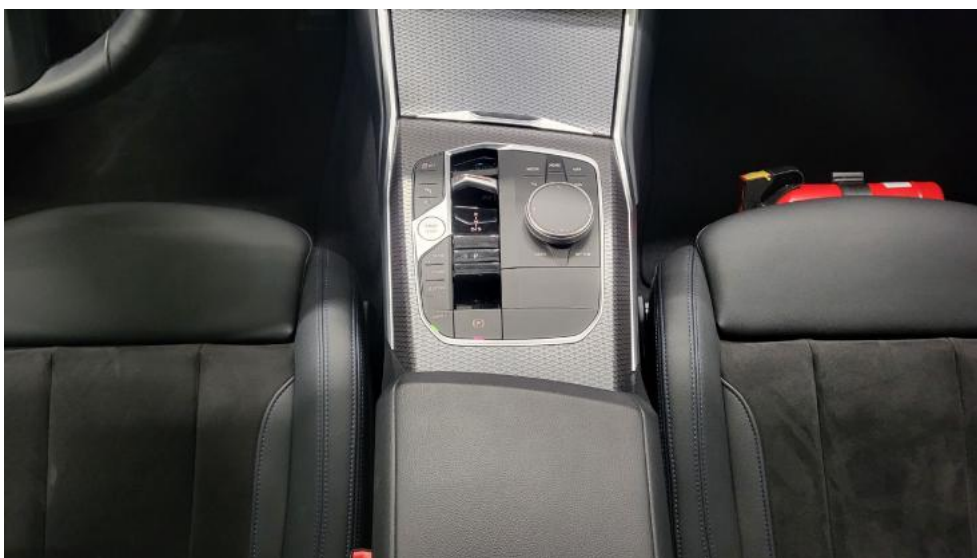

Photo 30.
Tunel środkowy

PHOTOGRAPHIC DOCUMENTATION



Photo 33.
Dow. Rej. Str.2 i klucze



Photo 34.
Książka serwisowa – dane

PHOTOGRAPHIC DOCUMENTATION



Photo 35.
Książka serwisowa – ostatni przegląd



Photo 36.
Przewód ładowania baterii trakcyjnej

PHOTOGRAPHIC DOCUMENTATION

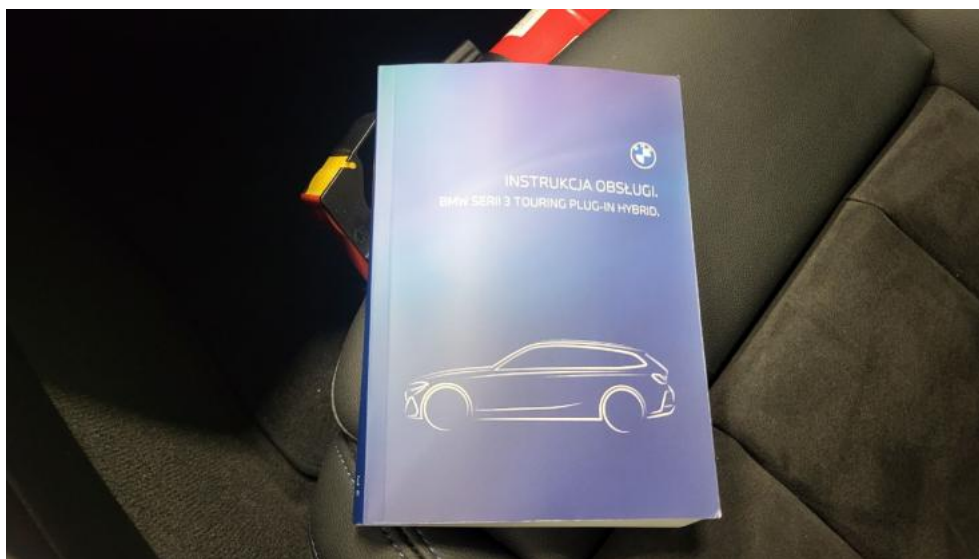

Photo 37.
Instrukcje



Photo 38.
Zdjęcie do protokołu

PHOTOGRAPHIC DOCUMENTATION



Photo 39.
Zdjęcie do protokołu



Photo 40.
Zdjęcie do protokołu

PHOTOGRAPHIC DOCUMENTATION



Photo 41.
Zdjęcie do protokołu



Photo 42.
Zdjęcie do protokołu

PHOTOGRAPHIC DOCUMENTATION



Photo 43.
Zdjęcie do protokołu



Photo 44.
Zdjęcie do protokołu

PHOTOGRAPHIC DOCUMENTATION



Photo 45.
Zdjęcie do protokołu



Photo 46.
Zdjęcie do protokołu

PHOTOGRAPHIC DOCUMENTATION



Photo 47.

Pokrywa komory silnika - Rysa/odprysk 1



Photo 48.

Zderzak - Rysa/odprysk 1

PHOTOGRAPHIC DOCUMENTATION



Photo 49.
Zderzak - Rysa/odprysk 2



Photo 50.
Zderzak - Wgniecenie/odkształcenie 1

PHOTOGRAPHIC DOCUMENTATION



Photo 51.
Felga aluminiowa przednia P - Rysa/odprysk 1



Photo 52.
Opona przednia P - Pęknięcie/rozerwanie 1

PHOTOGRAPHIC DOCUMENTATION



Photo 53.

Drzwi przednie P - Rysa/odprysk 1



Photo 54.

Drzwi przednie P - Wgniecenie/odkształcenie 1

PHOTOGRAPHIC DOCUMENTATION



Photo 55.
Drzwi tylne P - Wgniecenie/odkształcenie 1



Photo 56.
Błotnik tylny P / Ściana boczna P - Rysa/odprysk 1

PHOTOGRAPHIC DOCUMENTATION



Photo 57.
Felga aluminiowa tylna P - Rysa/odprysk 1



Photo 58.
Opona tylna P - Pęknięcie/rozerwanie 1

PHOTOGRAPHIC DOCUMENTATION



Photo 59.

Zderzak tylny - Rysa/odprysk 1

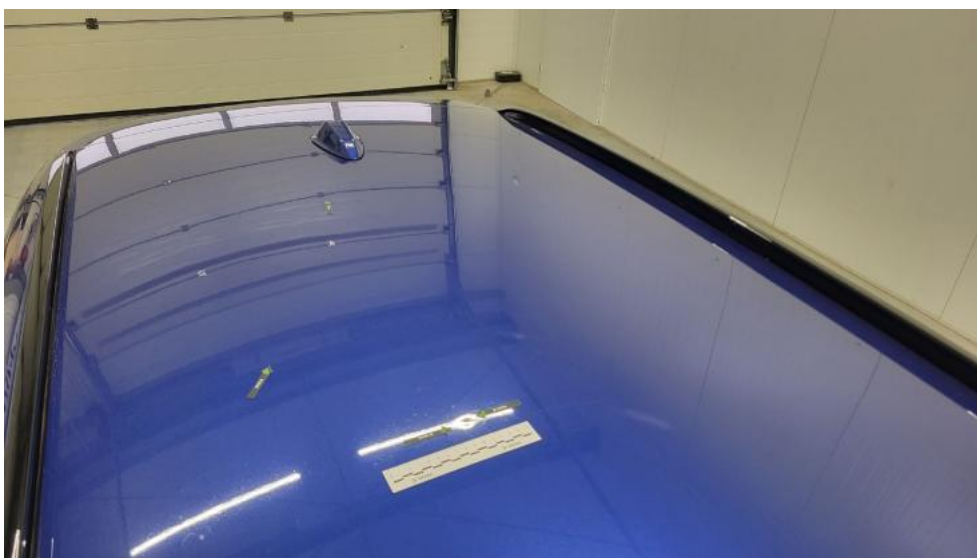

Photo 60.

Dach - zdjęcie poglądowe 1

PHOTOGRAPHIC DOCUMENTATION



Photo 61.
Dach - Wgniecenie/odkształcenie 1



Photo 62.
Felga aluminiowa tylna L - Rysa/odprysk 1

PHOTOGRAPHIC DOCUMENTATION

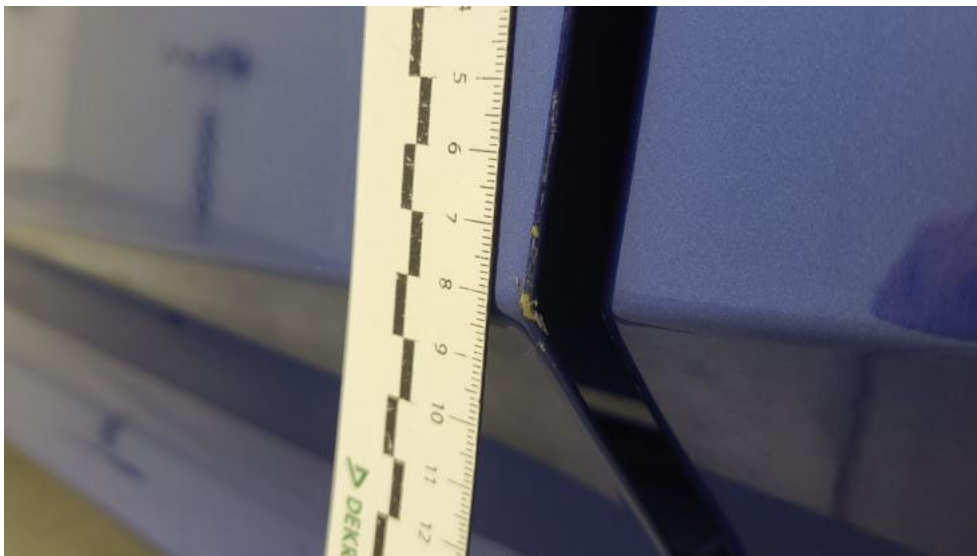

Photo 63.

Drzwi przed L - Rysa/odprysk 1



Photo 64.

Drzwi przed L - Wgniecenie/odkształcenie 1

PHOTOGRAPHIC DOCUMENTATION



Photo 65.
Drzwi tylne L - Rysa/odprysk 1



Photo 66.
Drzwi tylne L - Wgniecenie/odkształcenie 1

PHOTOGRAPHIC DOCUMENTATION

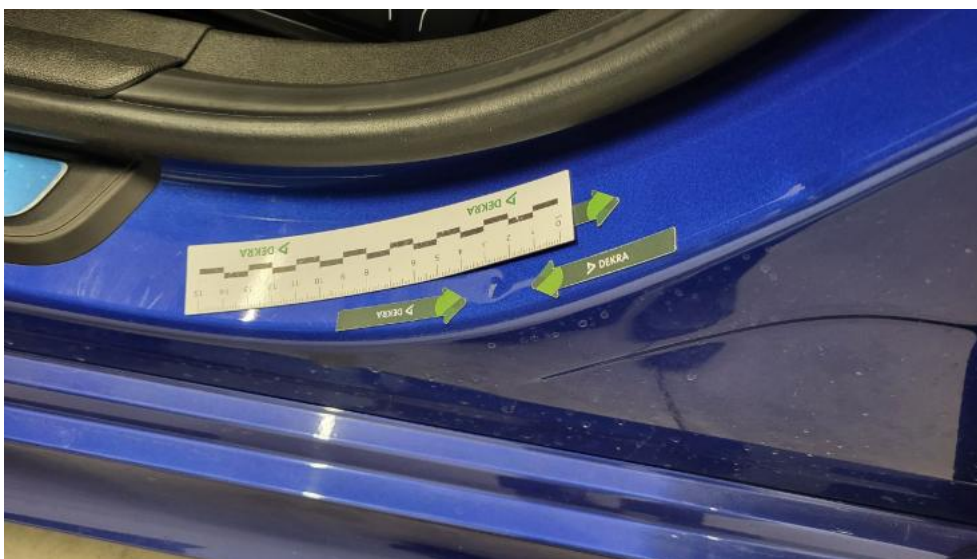

Photo 67.
Próg L - Wgniecenie/odkształcenie 1



Photo 68.
Słupek przedni L - Wgniecenie/odkształcenie 1

PHOTOGRAPHIC DOCUMENTATION



Photo 69.
Słupek środkowy L - Rysa/odprysk 1

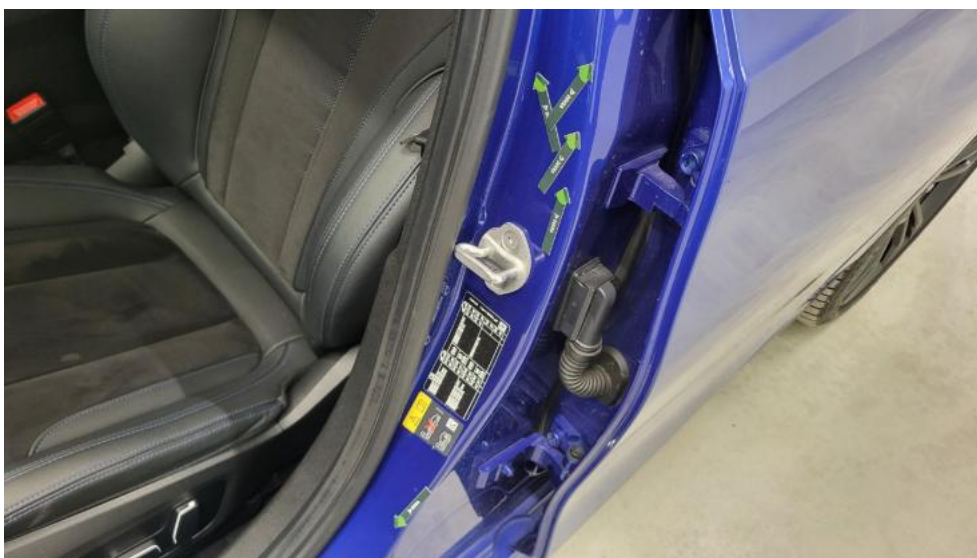

Photo 70.
Słupek środkowy L - Wgniecenie/odkształcenie 1

PHOTOGRAPHIC DOCUMENTATION



Photo 71.

Felga Aluminiowa przednia L - Rysa/odprysk 1



Photo 72.

Opona przednia L - Pęknięcie/rozerwanie 1

PHOTOGRAPHIC DOCUMENTATION



Photo 73.
Fotel prz. lew. - Inne 1



Photo 74.
Kanapa tyl. - Inne 1

PHOTOGRAPHIC DOCUMENTATION



Photo 75.
Tapicerka drzwi tylnych P - Wgniecenie/odkształcenie 1



Photo 76.
Osłona p/słoneczna lewa - Inne 1

PHOTOGRAPHIC DOCUMENTATION



Photo 77.
Podsufitka - Inne 1