WYCENA WARTOŚCI

Zamawiający:	PKO Leasing Świętokrzyska 36, 00-116 Warszawa
Numer zlecenia:	33/25/02/2026/PKO LEASING REMARKETING
Numer wewnętrzny:	23/008102
Wykonawca:	Artur Kawęcki
Przedmiot wyceny:	Wóz asenizacyjny POMOT CHOJNA T507/6
Nr fabryczny:	SYXPMTT1W005SS014
Data sporządzenia:	04-03-2026



Cel i przeznaczenie wyceny

Celem wyceny jest określenie wartości rynkowej i wartości dla wymuszonej sprzedaży przedmiotu wyceny dla potrzeb określenia ceny wywoławczej na aukcji, na rzecz PKO Leasing S.A.

Przedmiot wyceny

W dniu 02.03.2026r. przeprowadzono oględziny na terenie placu PKO LEASING REMARKETING Słomczyn, ul. Metalowa 10, 05-600 Grójec.

Przedmiotem wyceny jest wóz asenizacyjny POMOT CHOJNA T507/6 wykorzystywany do transportu i rozprowadzania płynnych nawozów naturalnych, takich jak gnojowica, na polach uprawnych. Może być również wykorzystywany do wypompowywania ścieków, celów budowlanych.

Dane identyfikacyjne

Nazwa:	Wóz asenizacyjny
Producent:	POMOT CHOJNA
Model:	T507/6
Numer fabryczny:	SYXPMTT1W005SS014
Numer rejestracyjny:	CB 96424
Data pierwszej rejestracji:	28.04.2023
Rok produkcji:	2023

Podstawowe dane techniczne i wyposażenie

Ładowność:	5000 kg
Masa własna:	1790 kg
DMC:	6790 kg
Pompa:	Battioni Pagani MEC 5000 M LF SX D60 STR, nr seryjny: 597414, rok produkcji: 2023
Ogumienie:	BANDENMARKT FLOTAGRIP + 400R22.5
	3700x2200x1200 mm
Waga:	1400 kg
Wyposażenie:	Zbiornik ocynkowany
	Tylny właz Ø700, pokrywa włazu na zawiasie
	Rurowy wskaźnik napełnienia z wziernikiem
	Układ hamulcowy pneumatyczny
	Hamulec ręczny postojowy
	Instalacja elektryczna 12V i oświetleniowa
	Łyżka rozlewająca

Informacje dotyczące stanu technicznego i dokumentacji

Przedmiot zlokalizowany na placu depozytowym, przechowywany bez zabezpieczenia przed działaniem czynników atmosferycznych.

Brak możliwości wykonania próby działania urządzenia, urządzenie nie posiada napędu własnego. Istnieje ryzyko wystąpienia wad i niesprawności w warunkach pracy.

Na tabliczce znamionowej znajduje się znak CE co jest deklaracją producenta że przedmiot spełnia wymagania dyrektyw UE. Tabliczka znamionowa częściowo nieczytelna.

Stwierdzono ślady zużycia eksploatacyjnego – zarysowania, zabrudzenia.

Dodatkowo stwierdzono:

- wał WOM – brak,

- światło obrysowe tylne L – pęknięte,

Stan wizualny przedmiotu ocenia się jako dobry.

Szczegółowy stan na załączonej dokumentacji zdjęciowej.

Nie udostępniono specyfikacji wyposażenia fabrycznego wycenianego pojazdu. Mając na uwadze powyższe wyposażenie zostało ustalone na podstawie oględzin z natury.

Do oględzin nie okazano instrukcji obsługi, dokumentacji technicznej.

Przestawiono dokumentację środka technicznego:

1. Faktura zakupowa

Uwaga:

Oględziny przedmiotu zostały przeprowadzone na placu i dotyczyły sprzętu poleasingowego, bez możliwości weryfikacji w działaniu i/lub uruchomienia. W związku z tym ocena stanu technicznego opiera się wyłącznie na oględzinach wizualnych.

W związku z tym istnieje możliwość ujawnienia uszkodzeń i usterek poza opisanymi w wycenie, w trakcie uruchomienia i eksploatacji przedmiotu.

Zalecamy zatem skorzystanie z możliwości oględzin przedmiotu we własnym zakresie, najlepiej przy udziale wybranego serwisu lub mechanika/serwisanta, co pozwoli na pełniejszą weryfikację stanu technicznego i kompletności przed udziałem w aukcji.

CE:

Rzeczoznawca nie dokonał weryfikacji, czy przedmiot spełnia wymagania dyrektywy maszynowej UE. Ocena stanu technicznego maszyny opiera się wyłącznie na oględzinach oraz informacjach umieszczonych na tabliczce znamionowej, a także na ewentualnie okazanej dokumentacji. Dokumentacja ta nie była jednak weryfikowana pod kątem jej poprawności ani kompletności. Zalecamy przeprowadzenie dodatkowej weryfikacji zgodności maszyny z wymogami dyrektywy maszynowej we własnym zakresie, przed udziałem w aukcji i rozpoczęciem użytkowania.

Zastrzeżenia ograniczające

Sporządzający niniejszy raport/opinię zastrzega, że:

- Niniejszy raport służy wyłącznie do oszacowania wartości rynkowej przedmiotu wyceny i nie może być wykorzystywany do żadnego innego celu, niż wymieniony powyżej. W szczególności raport nie może stanowić podstawy do oceny cech i stanu wycenianego obiektu przy jego zakupie.
- Rzeczoznawca nie bierze na siebie odpowiedzialności za wady ukryte (prawne i fizyczne) oraz ewentualne skutki wynikające z dalszego użytkowania przedmiotu raportu, a także za skutki wykorzystania samej wyceny.
- Powyższy raport nie jest ekspertyzą stanu technicznego przedmiotu wyceny i za taką nie może być uznawany, w szczególności nie może być traktowany jako gwarancja sprzedaży przedmiotu raportu za oszacowaną wartość.
- Niniejszy raport nie może być publikowany w całości w jakimkolwiek dokumencie bez zgody wykonawców i bez uzgodnienia z nimi formy i treści takiej publikacji.
- Wycenę przeprowadzono w oparciu o dostarczoną dokumentację oraz badanie organoleptyczne wycenianego obiektu. Nie prowadzono badań diagnostycznych oraz weryfikacji warsztatowej przedmiotu wyceny.
- Niniejszy raport został sporządzony na podstawie oględzin przedmiotu w warunkach występujących w miejscu jego udostępnienia.
- Nie badano poprawności i/lub budowy numerów identyfikacyjnych/seryjnych obiektu oraz nie weryfikowano prawdziwości danych obiektu.

Załączniki

Dokumentacja zdjęciowa.







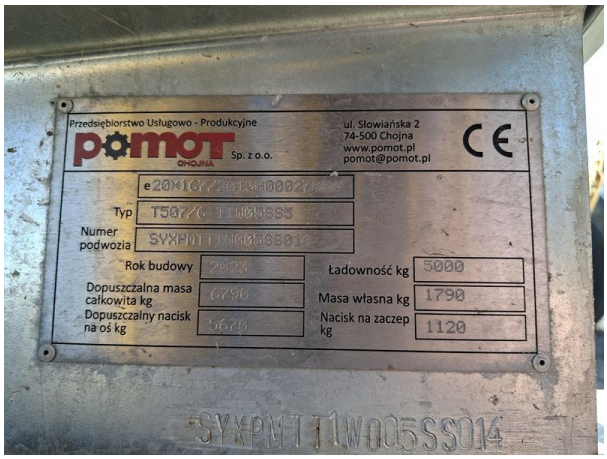
Przedsiębiorstwo Usługowo - Produkcyjne
pomot Sp. z o.o.
OMOJNA
ul. Słowiańska 2
74-500 Chojna
www.pomot.pl
pomot@pomot.pl
CE
Typ
Numer podwozia
Rok budowy
Dopuszczalna masa całkowita kg
Dopuszczalny nacisk na oś kg
Ładowność kg
5000
Masa własna kg
1790
Nacisk na zaczep kg
1120
SYXPMTT1W005SS014

Rok budowy
Dopuszczalna masa całkowita kg
Dopuszczalny nacisk na oś kg
Ładowność kg
5000
Masa własna kg
1790
Nacisk na zaczep kg
1120
SYXPMTT1W005SS014




Battioni Pagani
Sorbolo (PARMA) ITALIA
Made in Italy
MEC 5000 M LF SX D60 STD
s/n 597414
YEAR 2023






pomot
CHOJNA
PRZEDSIĘBIORSTWO USŁUGOWO - PRODUKCYJNE
pomot
spółka z o.o.
CHOJNA
ul. Słowiańska 2, 74-500 Chojna
tel. +48 91 414 21 82, +48 91 414 13 55
fax. +48 91 414 13 02
pomot@pomot.pl
www.pomot.pl
www.sklep.pomot.pl



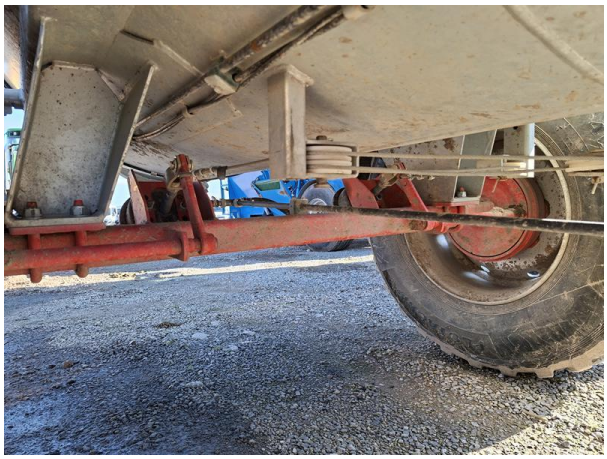












pomot
CHOJNA



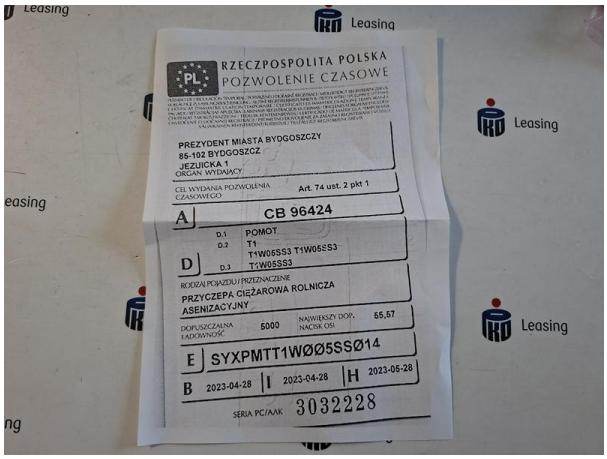
RZECZPOSPOLITA POLSKA
POZWOLENIE CZASOWE
PREZYDENT MIASTA BYDGOSZCZY
85-102 BYDGOSZCZ
JEZUICKA 1
ORGAN WYDAJĄCY
Art. 74 ust. 2 pkt 1
A CB 96424
D POMOT
T1
T1W05SS3 T1W05SS3
T1W05SS3
PRZYCZEPA CIĘŻAROWA ROLNICZA
ASENIZACYJNY
5000
55,57
E SYXPMTT1WØØ5SSØ14
B 2023-04-28
I 2023-04-28
H 2023-05-28
SERIA PC/AAK 3032228

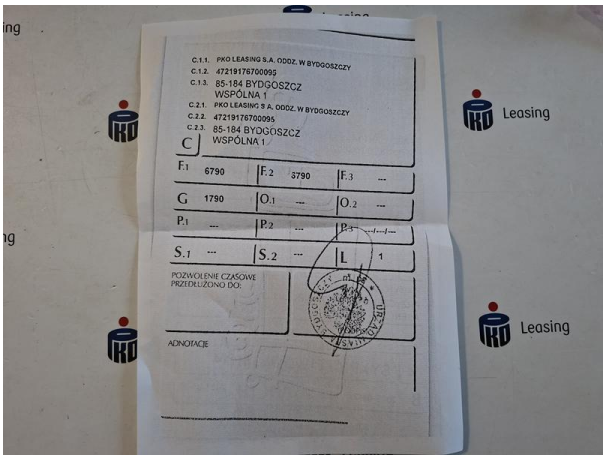
C.1.1. PKO LEASING S.A. ODDZ. W BYDGOSZCZY
C.1.2. 47219176700095
C.1.3. 85-184 BYDGOSZCZ
WSPÓLNA 1
C.2.1. PKO LEASING S.A. ODDZ. W BYDGOSZCZY
C.2.2. 47219176700095
C.2.3. 85-184 BYDGOSZCZ
WSPÓLNA 1
C
F.1 6790
F.2 3790
F.3
G 1790
O.1
O.2
P.1
P.2
P.3
S.1
S.2
L 1
POZWOLENIE CZASOWE
PRZEDŁUŻONO DO:
ADNOTACJE