Nr zlecenia: 22/10/11/2026/PKO LEASING REMARKETING z dnia: 2026/11/10

Zleceniodawca:
PKO Leasing
Świętokrzyska 36
00-116 Warszawa

Rzeczoznawca:
Adam Regulski/zatw. Pion Weryfikacyjny eRzeczoznawcy



W Y C E N A W A R T O Ś C I

Zadanie: Określenie wartości rynkowej pojazdu

DANE IDENTYFIKACYJNE POJAZDU

Dane: [D] XI-2026

Rodzaj pojazdu:	**Samochód ciężarowy do 3.5t**	VIN:	**W 0 V V S 2 6 0 0 M B 2 6 8 6 4 6**
Marka:	**OPEL**	Nr rejestracyjny:	**SK5E746**
Model pojazdu:	**Movano 2.3 CDTI MR`20 E6d 3.5t**	Nr Info-Ekspert:	**028-07836**
Wersja:	**L3H1**	Rok produkcji:	**2021**

Wskazanie drogomierza	368853 km
Data pierwszej rejestracji	2021/12/28
Data ważności badania technicznego	2026/02/04
Rodzaj zabudowy	skrzyniowa z opończą
Rodzaj kabiny	krótka
Dop. masa całk. / Ładowność	3500 kg / 945 kg
Liczba osi / Rodzaj napędu / Skrzynia biegów	2 / przedni (4x2) / manualna
Rozstaw osi	4332 mm
Jednostka napędowa	z zapłonem samoczynnym
Pojemność / Moc silnika	2299 ccm / 120kW (163KM)
Liczba cylindrów / Układ cylindrów	4 / rzędowy
Norma spalin	E6d
Kolor powłoki lakierowej, (rodzaj lakieru)	Czerwony 2-warstwowy typu uni

WYPOSAŻENIE STANDARDOWE

L.p.	Nazwa elementu wyposażenia
1	ABS - system zapobiegający blokowaniu kół
2	Filtr cząsteczek stałych
3	Fotel kierowcy regulowany w 6 kierunkach z podłokietnikiem
4	Fotel pasażera podwójny
5	Koło zapasowe pełnowymiarowe
6	Komputer pokładowy
7	Poduszka powietrzna kierowcy
9	Przegroda przestrzeni ładunkowej przeszklona
10	+Radioodtwarzacz
11	System elektronicznej kontroli toru jazdy ESP
12	Szyby przednie regulowane elektrycznie
13	Światła do jazdy dziennej LED
14	Tapicerka "Pulse"
15	Zamek centralny zdalnie sterowany

8 Przegroda dzieląca przestrzeń bagażową 16 Zbiornik paliwa 80l

L.p.	Nazwa pakietu / elementu pakietu wyposażenia standardowego
1	Automatycznie sterowanie wycieraczkami i oświetleniem
	Światła p/mgielne przednie
	Wycieraczki z czujnikiem deszczu
	Światła mijania włączane automatycznie
2	Lusterka zewnętrzne podgrzewane i regulowane elektrycznie
	Lusterka zewnętrzne regulowane elektrycznie
	Lusterka zewnętrzne podgrzewane elektrycznie

WYPOSAŻENIE DODATKOWE

L.p.	Nazwa elementu wyposażenia
1	+Fotel kierowcy amortyzowany
2	+Klimatyzacja automatyczna
3	+Ogrzewanie niezależne
4	+Skryznka narzędziowa
5	+System nawigacji satelitarnej
6	+Zawieszenie osi tylnej pneumatyczne

OPIS ZAMONTOWANEGO W POJEŹDZIE OGUMIENIA

Koło	Marka, typ				Bieżnik [mm]
Przednie lewe:	*SUNFULL 235/65	R16	121/119R	SF-05	8,4
Przednie prawe:	*SUNFULL 235/65	R16	121/119R	SF-05	8,3
Tylne lewe:	*SUNFULL 235/65	R16	121/119R	SF-05	8,7
Tylne prawe:	*SUNFULL 235/65	R16	121/119R	SF-05	8,6

KOREKTY WARTOŚCI POJAZDU

KOREKTA ZA PIERWSZĄ REJESTRACJĘ	(+)
KOREKTA ZA ZMIANĘ WYPOSAŻENIA KABINY KIEROWCY	(+)
KOREKTA ZA ZMIANĘ PARAMETRÓW ZABUDOWY	(+)
KOREKTA ZA WYPOSAŻENIE	(+)
KOREKTA ZA PRZEBIEG	(-)
KOREKTY RÓŻNE:	
Aktualność badań technicznych	(-)
Stan utrzymania i dbałość o pojazd	(-)
Weryfikacja serwisowa	(-)
KOREKTY RÓŻNE RAZEM	(-)
KOREKTA ZA OGUMIENIE	(+)

UWAGI RZECZOZNAWCY DOTYCZĄCE WYCENY

Dokonano sprawdzenia historii pojazdu w bazie danych historiapojazdu.gov.pl
Badanie techniczne: brak informacji o ważnym badaniu technicznym
Polisa OC: brak informacji
Dnia 17.09.2026 - Zgłoszenie kradzieży pojazdu!
Dnia 04.11.2026 - Odnalezienie pojazdu lub zakończenie poszukiwania

Liczba miejsc ogółem: 2
Liczba miejsc siedzących: 2

Pojazd wyposażony w zabudowę skrzyniową z opończą oraz sypialną tylną i górną.
Wartość dodatkowego wyposażenia została uwzględniona w wycenie pojazdu.

Uwaga:
Rzeczoznawca dokonał oględzin pojazdu w warunkach parkingowych, co mogło ograniczyć pełną ocenę jego stanu technicznego. Dodatkowo, jazda próbna została przeprowadzona w warunkach

parkingowych, z niewielką prędkością, co może nie odzwierciedlać pełnych warunków eksploatacyjnych. Istnieje możliwość, że w innych okolicznościach ujawnią się dodatkowe uszkodzenia lub usterki, których nie można było wykryć podczas obecnych oględzin.

Zalecamy zatem skorzystanie z możliwości oględzin pojazdu we własnym zakresie lub w Autoryzowanej Stacji Obsługi danej marki, co pozwoli na pełniejszą weryfikację stanu technicznego pojazdu przed udziałem w aukcji.

Nie udostępniono specyfikacji wyposażenia fabrycznego wycenianego pojazdu.
Mając na uwadze powyższe wyposażenie zostało ustalone na podstawie oględzin z natury. Aby ustalić specyfikacje fabryczna wyposażenia należy zwrócić się do dealera. Nie można wykluczyć, że mogą występować różnice w wyposażeniu.

Wymiary przestrzeni ładunkowej:
Długość - 4,15 m
Szerokość - 2,45 m
Wysokość - 2,00 m

Oględziny wykonywał: Artur Kawęcki
Wycenę wykonał: Adam Regulski

OPIS STANU TECHNICZNEGO ZESPOŁÓW POJAZDU

KABINA KIEROWCY - Szkielet i poszycia zewnętrzne

L.p.	Nazwa elementu	L / P	Rodzaj uszkodzenia	Opis	Fot. nr
1	Błotnik przedni	L	Zarysowania, złuszczenia i odpryski powłoki lakierowej		
2	Błotnik przedni	P	Zarysowania i odpryski powłoki lakierowej		
3	Pokrywa przednia		Zarysowania, złuszczenia iodpryski powłoki lakierowej z miejscową korozją blachy		
4	Drzwi boczne	L	Zarysowania, złuszczenia i odpryski powłoki lakierowej		
5	Ściana boczna tylna	L	Zarysowania i odpryski powłoki lakierowej		
6	Ściana boczna tylna	P	Zarysowania i odpryski powłoki lakierowej		

Pojazd w trakcie oględzin mokry, możliwość wykrycia dodatkowych uszkodzeń po umyciu.
Na pozostałych elementach oblachowania bryły nadwozia stwierdzono również typowe dla jego okresu eksploatacji uszkodzenia powłoki lakierowej (zarysowania, odpryski, itp.).
Szczegółowy stan pojazdu zobrazowany w dokumentacji zdjęciowej.

KABINA KIEROWCY – Opis powłoki lakierowej

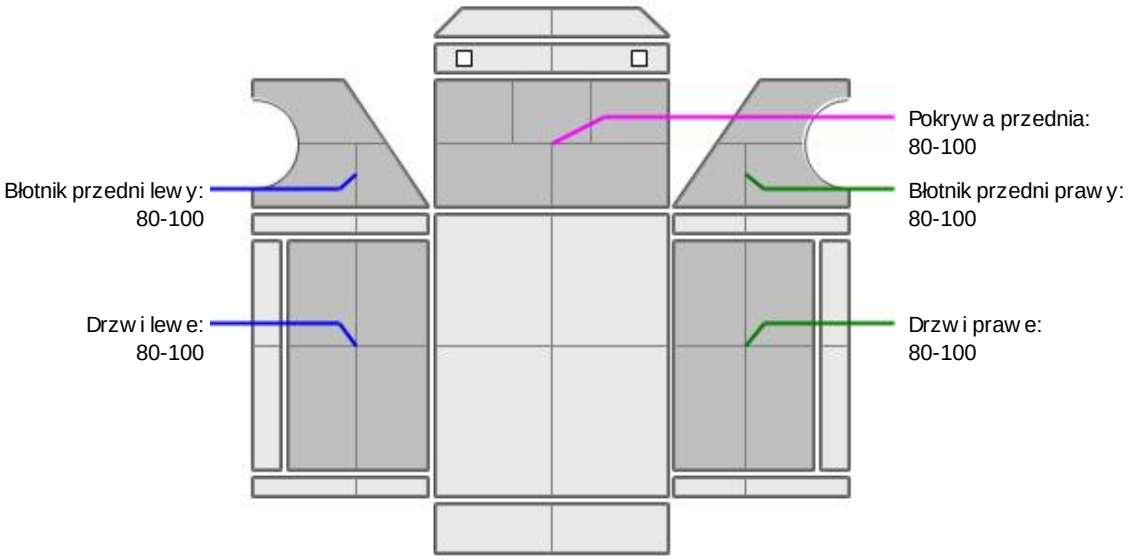

L.p.	Nazwa elementu	L / P	Grubość powłoki [µm]	Opis
1	Pokrywa przednia		80-100	
2	Błotnik przedni	L	80-100	
3	Drzwi	L	80-100	
4	Błotnik przedni	P	80-100	
5	Drzwi	P	80-100	

Podane przedziały grubości powłoki lakierowej poszczególnych elementów dotyczą wyłącznie punktów pomiarowych, tj. trzech wybranych miejsc na danym elemencie nadwozia. Nie oznacza to, że w pozostałych obszarach danego elementu grubość powłoki jest jednakowa ani że nie może wykraczać poza wskazane zakresy. Pomiary wykonano urządzeniem będącym w posiadaniu rzeczoznawcy. Pomiar wykonany innym przyrządem może się różnić.

WYPOSAŻENIE ZEWNĘTRZNE

L.p.	Nazwa elementu	L / P	Rodzaj uszkodzenia	Opis	Fot. nr
1	Zderzak przedni		Zarysowany		
2	Reflektor	P	Zarysowany		
3	Obudowa lusterka bocznego	L	Brak		
4	Obudowa lusterka bocznego	P	Zarysowana		
5	Szyba przednia		Odpryski		
6	Zderzak tylny		Korozja, wgniecenia, zarysowania		

7	Owiewka tylna kabiny	L	Zarysowania i odpryski powłoki lakierowej		
8	Owiewka tylna kabiny	P	Zarysowania i odpryski powłoki lakierowej		

KABINA KIEROWCY – Wyposażenie wewnętrzne

L.p.	Nazwa elementu	L / P	Rodzaj uszkodzenia	Opis	Fot. nr
1	Fotel przedni	L	Zabrudzony, wygnieciony		
2	Poszycie tapicerskie drzwi bocznych	P	Zabrudzone, zarysowane		

Wnętrze pojazdu nosi typowe dla jego okresu eksploatacji zabrudzenia oraz zużycie wszystkich elementów.

SILNIK z osprzętem, układem paliwowym i wydechowym

Komunikaty na zestawie wskaźników: Skontroluj klocki hamulcowe, Wykonaj przegląd, żółta kontrolka klucza/serwis.
Osłabione działanie hamulców.
Ciężka praca / luz skrzyni biegów / wybieraka.
Konieczna weryfikacja serwisowa.

Ustalenie wszystkich uszkodzeń, wad i braków w ukompletowaniu pojazdu nie jest możliwe w warunkach parkingowych, konieczna weryfikacja w warunkach warsztatowych. Warunki w jakich przeprowadzono oględziny pojazdu uniemożliwiają dokładne określenie jego sprawności oraz kompletności.

ZAWIESZENIE I KOŁA

L.p.	Nazwa elementu	L / P	Rodzaj uszkodzenia	Opis	Fot. nr
1	Tarcza koła przedniego	L	Ogniska korozji		
2	Tarcza koła przedniego	P	Ogniska korozji		
3	Tarcza koła tylnego	L	Ogniska korozji		
4	Tarcza koła tylnego	P	Ogniska korozji		

NADWOZIE ŁADUNKOWE

L.p.	Nazwa elementu	L / P	Rodzaj uszkodzenia	Opis	Fot. nr
1	Burta tylna skrzyni ładunkowej		Wgnieciona, zarysowana, deformacje		
2	Burta boczna skrzyni ładunkowej	L	Wgniecenia, zarysowania		
3	Burta boczna skrzyni ładunkowej	P	Wgniecenia, zarysowania		
4	Słupek tylny	P	Wgnieciony		

Wnętrze przestrzeni ładunkowej: liczne zarysowania, wgniecenia, zarysowania

JAZDA KONTROLNA

1	Głośność pracy silnika	BEZ UWAG
2	Praca układu kierowniczego	BEZ UWAG
3	Głośność (stuki) zawieszenia	BEZ UWAG
4	Zmiana biegów, działanie sprzęgła	CIĘŻKA PRACA / LUZ
5	Skuteczność hamulca zasadniczego	OSŁABIONE DZIAŁANIE / KOMUNIKATY NA ZESTAWIE WSKAZNIKÓW
6	Skuteczność hamulca pomocniczego	OSŁABIONE DZIAŁANIE / KOMUNIKATY NA ZESTAWIE WSKAZNIKÓW

Próba ruchowa przeprowadzona na niewielkim dystansie, na zimnym silniku, w warunkach parkingowych, z prędkością do 15 km/h.

DOKUMENTY I KOMPLETACJA POJAZDU

1	Kluczyki (ilość sztuk)	okazano 1szt.
2	Dowód rejestracyjny	TAK

POZOSTAŁE INFORMACJE

1 Pochodzenie pojazdu

Krajowy

2 Badanie poprawności numerów identyfikacyjnych

Numer VIN wybity na karoserii oraz numer VIN tabliczki znamionowej zgodny z dowodem rejestracyjnym

3 Weryfikacja odczytanego stanu drogomierza

Odczytany z drogomierza

Zastrzeżenia ograniczające opinię.

ü Zawarte w niniejszej Wycenie/Raporcie informacje (w tym dotyczące wyposażenia) służą jedynie ogólnym celom informacyjnym. Wycena/Raport nie może być zatem traktowana jako oferta w rozumieniu przepisów Kodeksu Cywilnego oraz opisu towaru ani zapewnienia w rozumieniu art. 4 Ustawy z dnia 27 lipca 2002 roku o szczególnych warunkach sprzedaży konsumenckiej.

ü Wycena/Raport została sporządzone w celu ustalenia istnienia albo nieistnienia uszkodzeń nieakceptowalnych po zakończeniu umowy korzystania z samochodu lub innych okoliczności uzgodnionych w zleceniu. Wycena/Raport nie obejmuje typowych uszkodzeń wynikających z eksploatacji samochodu oraz jego standardowego zużycia.

ü Jeśli chcesz traktować ten dokument jako źródło wiedzy o samochodzie przy jego zakupie, czynisz to na własną odpowiedzialność. eRzeczoznawcy sp.j. nie ponosi odpowiedzialności za takie użycie tej Wyceny/Raportu

ü Niniejsza wycena służy wyłącznie do oszacowania wartości rynkowej przedmiotu wyceny i nie może być wykorzystywana do żadnego innego celu, niż wymieniony powyżej. W szczególności wycena nie może stanowić podstawy do oceny cech i stanu wycenianego obiektu przy jego zakupie.

ü Rzeczoznawca nie bierze na siebie odpowiedzialności za wady ukryte (prawne i fizyczne) oraz ewentualne skutki wynikające z dalszego użytkowania przedmiotu wyceny, a także za skutki wykorzystania samej wyceny.

ü Powyższa wycena nie jest ekspertyzą stanu technicznego przedmiotu wyceny i za taką nie może być uznawana, w szczególności nie może być traktowana jako gwarancja sprzedaży przedmiotu wyceny za oszacowaną wartość.

ü Wycenę przeprowadzono w oparciu o dostarczoną dokumentację oraz badanie organoleptyczne wycenianego obiektu. Nie prowadzono badań diagnostycznych oraz weryfikacji warsztatowej przedmiotu wyceny.

ü Nie stwierdzono dodatkowych niesprawności i/lub uszkodzeń i/lub braków w zakresie możliwym do ustalenia w warunkach oględzin tj. bez: dostępu do spodu pojazdu, specjalistycznego sprzętu diagnostycznego, jazdy próbnej wykonanej w warunkach drogowych z obciążeniem.

ü Rzeczoznawca podczas oględzin poza warsztatem nie jest w stanie stwierdzić wypadkowej przeszłości pojazdu. W przypadku podwyższonych wartości pomiarów powłoki lakierowej, konieczna jest ekspertyza w warunkach warsztatowych.

ü Rok produkcji pojazdu - nie weryfikowano. Przyjęto w oparciu o dane przekazane przez Zleceniodawcę.

ü Niniejsza wycena nie może być publikowana w całości w jakimkolwiek dokumencie bez zgody wykonawców i bez uzgodnienia z nimi formy i treści takiej publikacji. Zakaz publikacji nie dotyczy posługiwania się wyceną w umowach cywilno-prawnych zawieranych przez zleceniodawcę i dotyczących przedmiotu

ü Przed odbiorem pojazdu, kupujący zobowiązany jest do konfrontacji rzeczywistego stanu z informacjami zawartymi w wycenie. Odbiór przedmiotu jest równoznaczny ze zrzeczeniem się wszelkich roszczeń, co do stanu technicznego.

ü Nie badano poprawności i/lub budowy numerów identyfikacyjnych/seryjnych obiektu oraz nie weryfikowano prawdziwości danych obiektu.

ü Niniejsza wycena nie może być traktowana jako gwarancja sprzedaży przedmiotu wyceny za oszacowaną wartość.
ü W przypadku ujawnienia dodatkowych informacji dotyczących przedmiotowego pojazdu, niedostępnych w czasie wykonywania niniejszej opinii, zaprezentowane stanowisko może ulec zmianie.

ü W opinii założono, że nie wykryto żadnych faktów, które mogłyby istotnie wpływać na wartość wycenionego pojazdu, jeśli w opisie pojazdu nie widnieje inaczej.

ü Rzeczoznawca nie ponosi odpowiedzialności za ewentualne błędy wynikające z przedstawionych informacji otrzymanych od użytkownika/sprzedawcy/zamawiającego wycenę, jeśli brak podstaw do kwestionowania ich zgodności ze stanem rzeczywistym lub też ustalenie stanu rzeczywistego przez rzeczoznawcę było niemożliwe lub znacznie utrudnione.

ü Wyposażenie standardowe wg. Info - Ekspert. Rzeczoznawca nie ponosi odpowiedzialności za ewentualne błędy programu. Lista wyposażenia w wycenie ma charakter poglądowy i nie potwierdza kompletności. Aby ustalić specyfikacje fabryczną wyposażenia należy zwrócić się do dealera.

ü W warunkach, w jakich przeprowadzono oględziny rzeczoznawca nie miał możliwości zweryfikowania poprawności działania całego wyposażenia.

ü Opis stanu technicznego pojazdu jest ważny na dzień oględzin. Rzeczoznawca nie bierze odpowiedzialności za zmiany stanu pojazdu wynikające z dalszej eksploatacji lub postoju (np. uszkodzenie akumulatora, powiększenie lub powstanie ognisk korozji, uszkodzenie układu hamulcowego, itp.) – zaleca się sprawdzenie daty wyceny

ü Jeżeli elementy jednostki napędowej, układu przeniesienia napędu itp., są rozmontowane, rzeczoznawca nie weryfikuje kompletności poszczególnych układów. Możliwość wystąpienia braków w kompletacji (np. ze względu na wykorzystanie unieruchomionego pojazdu jako „dawcy części").

ü Nie weryfikowano odczytanego stanu drogomierza z zapisami w urządzeniach elektronicznych pojazdu. Rzeczoznawca nie dokonuje oceny autentyczności przebiegu.

ü W przypadku pojazdów z niesprawnym akumulatorem lub bez niego - podłączenie sprawnego akumulatora nie gwarantuje sprawności technicznej pojazdu. W związku z tym przyjmuje się iż stan techniczny pojazdu jest nieznany, istnieje ryzyko ujawnienia wad ukrytych i dodatkowych uszkodzeń.

ü Nie weryfikowano gwarancji, statusu pakietów serwisowych i kompletności w zakresie osprzętu dodatkowego, z którym przedmiot był zamówiony.

Dokument wystawiony elektronicznie, ważny bez podpisu

DOKUMENTACJA FOTOGRAFICZNA



Fot. nr 1



Fot. nr 2



Fot. nr 3



Fot. nr 4



Fot. nr 5



Fot. nr 6



Fot. nr 7



Fot. nr 8



Fot. nr 9



Fot. nr 10



Fot. nr 11



Fot. nr 12


Fot. nr 13


Fot. nr 14


Fot. nr 15


Fot. nr 16

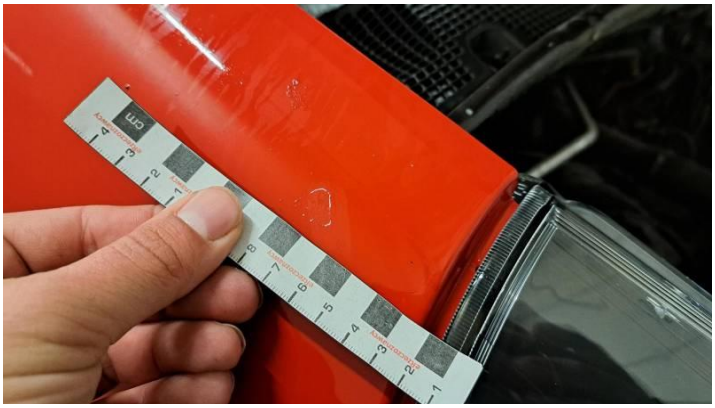
Fot. nr 17



Fot. nr 18


Fot. nr 19


Fot. nr 20


Fot. nr 21


Fot. nr 22


Fot. nr 23


Fot. nr 24



Fot. nr 25



Fot. nr 26



Fot. nr 27



Fot. nr 28



Fot. nr 29



Fot. nr 30

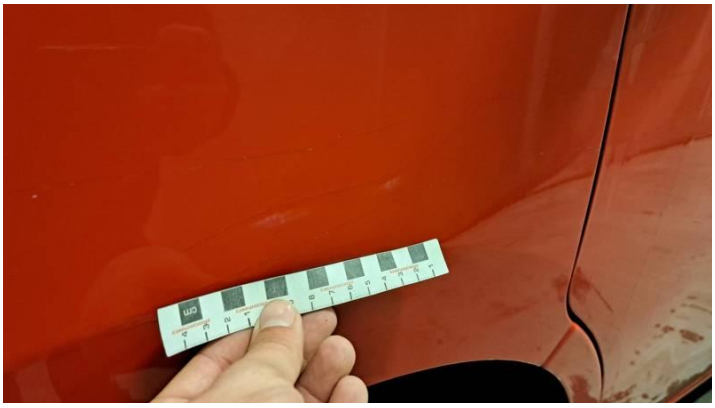
Fot. nr 31

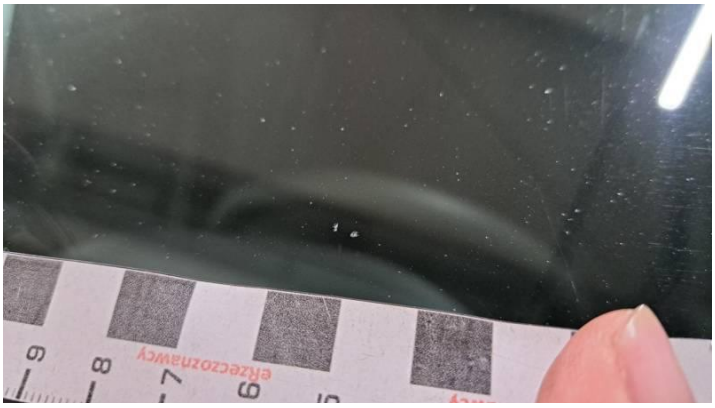
Fot. nr 32


Fot. nr 33


Fot. nr 34


Fot. nr 35


Fot. nr 36



Fot. nr 37


Fot. nr 38


Fot. nr 39


Fot. nr 40



Fot. nr 41


Fot. nr 42



Fot. nr 43



Fot. nr 44



Fot. nr 45



Fot. nr 46



Fot. nr 47



Fot. nr 48



Fot. nr 49


Fot. nr 50


Fot. nr 51


Fot. nr 52


Fot. nr 53


Fot. nr 54



Fot. nr 55



Fot. nr 56



Fot. nr 57



Fot. nr 58



Fot. nr 59



Fot. nr 60



Fot. nr 61


Fot. nr 62


Fot. nr 63


Fot. nr 64


Fot. nr 65


Fot. nr 66



Fot. nr 67



Fot. nr 68



Fot. nr 69



Fot. nr 70



Fot. nr 71



Fot. nr 72



Fot. nr 73



Fot. nr 74



Fot. nr 75



Fot. nr 76



Fot. nr 77

Dokument wystawiony elektronicznie, ważny bez podpisu