

DEKRA's commission No. : PKOL(W)/LODZ/17045/25/03/07  
 commission/ damage No. : 24/025834  
 Date of commission: 07-03-2025

**DEKRA Poland - Headquarters**  
 02-673 Warszawa, ul. Konstruktorska 12A

**Client :**

PKO Leasing SA  
 Świętokrzyska 36  
 00-116 Warszawa

**Expert:**

**Kacper Sosnowski (NEW)**  
 DEKRA Polska - współpraca O/Warszawa  
**Andrzej Sosnowski**  
 DEKRA Polska - Centrala

**NOTE:**

Due to the use of the document it was removed from it any information relating to the value of the vehicle, the price of equipment, adjustments, etc..

**Vehicle data**

Group of objects (Eurotax)	cars
EC code (Eurotax)	0145091
Manufacturer	AUDI
Model	A4 Avant [8W] 19-
Type / version	A4 40 TFSI mHEV S Line S tronic
Body type	KOM
Number of doors / seats	5/5
Curb weight [kg]	1641
Gross vehicle weight [kg]	2140
Wheelbase 1/2	2820
Engine type	spark ignition
Pollution reduction system	GPF
Engine capacity [ccm]	1984
Engine Power [hp/kW]	204/150
Gearbox	automatic
Registration /record No.	WZ578JA
VIN / serial number	WAUZZZF41RA039129
Date of first registration	28-11-2023
Date of next. tech. test	28-11-2026
Year of manufacture	2023
Readout [km]	23 002 (read)
Body color / type of coating	white/double-layered, metallized

Tyres

axle	Wheel	Manufacturer, type	Size	Measured profile
Front	right	BARUM, BRAVURIS 3 HM	245/40 18 93Y	2,5 mm
	left	HANKOOK, VENTUS S1 EVO2	245/40 18 93Y	3,5 mm
back	right	HANKOOK, VENTUS S1 EVO2	245/40 18 93Y	4,5 mm
	left	HANKOOK, VENTUS S1 EVO2	245/40 18 93Y	4,5 mm

Standard equipment by Eurotax

- |  |  |
|--|--|
| 1. Alarm   | 29. Interior decoration: other   |
| 2. Antilock-Brake-System (ABS)   | 30. Interior decoration: other   |
| 3. Armrest (s) front   | 31. Interior: other  |
| 4. Automatic climate control   | 32. LED front dim light  |
| 5. Bluetooth interface   | 33. Leather steering wheel, Multi functional steering wheel, Steering wheel heated |
| 6. Bord entertainment: other accessories, Radio preparation                | 34. Lusterko wewnętrzne manualnie przyciemniane                                    |
| 7. Bumpers: other  | 35. Mobile Tire System   |
| 8. Child lock manually   | 36. On board computer  |
| 9. Colour stripe in windscreen   | 37. Other  |
| 10. Cruise control   | 38. Other  |
| 11. Daytime running lights   | 39. Other  |
| 12. Door mirror(s) electrically adjustable in general, Door mirrors heated | 40. Other  |
| 13. Driver airbag, Passenger airbag  | 41. Park Distance Control front, Park Distance Control rear                        |
| 14. ESP (Electronical Stabilizing Program)                                 | 42. Podsufitka tkaninowa, szary Titan lub beżowy Atlas                             |
| 15. Exterior design: other   | 43. Power steering   |
| 16. Exterior design: other   | 44. Rear seat-backs foldable in two separate parts                                 |
| 17. Exterior design: other   | 45. Roof railing   |
| 18. Exterior design: other   | 46. Special tyres  |
| 19. Exterior design: other   | 47. Start/Stop system  |
| 20. Extra power outlet, Other  | 48. Sygnalizacja niezapiętych pasów bezpieczeństwa                                 |
| 21. Felgi aluminiowe 18 (5 ramienne), stylistyka S z ogumieniem 245/40     | 49. Tapicerka tkaninowa Index  |
| 22. Floor mat  | 50. Tyre pressure control (RDC)  |
| 23. Fotele przednie z manualną regulacją wysokości                         | 51. Uchwyty ISOFIX - tył z funkcją Top Tether                                      |
| 24. Hamulec postojowy - elektromechaniczny                                 | 52. Uni-Lackierung   |
| 25. Head airbags front, Head airbags rear, Side airbags rear               | 53. Vehicle immobilizer  |
| 26. Headrests front  | 54. Wspomaganie otwierania i zamykania bagażnika, elektryczne                      |
| 27. Heat reflecting windows  | 55. Zawieszenie sportowe   |
| 28. Independent vehicle heater   |  |

Dealer's equipment (selected items)

- |  |   |
|--|---|
| 1. Additional gauges .....                                       | - |
| 2. Bord communication: other, Navigation system .....            | - |
| 3. LED front dim light, LED rear lights, Side indicators .....   | - |
| 4. Leather steering wheel, Multi functional steering wheel ..... | - |
| 5. Roof railing .....  | - |
| 6. Sport seats front .....                                       | - |
| 7. Trizone automatic climate control .....                       | - |

**Base value of the vehicle**

Base value of the vehicle by Eurotax (net) .....

**Corrections**First registrationEquipmentTyresOther

Braki, uszkodzenia stan .....

Above figure was estimated on the basis of price quotations of used cars on the Polish market Eurotax (database number 03-2025 POL) with regard to technical and market parameters affecting the value of the vehicle.

Basic print without information about the vehicle's value - duey to use of the document any information relating to the value of the vehicle, the price of equipment, adjustments, etc.. were removed

Date: 13-03-2025

DEKRA's expert:  
Kacper Sosnowski (NEW)  
Andrzej Sosnowski**Document issued electronically valid without signature.**

Measurement of thickness of the vehicle lacquer coating



No. of controlled item	Controlled item	Measured range of thickness of the lacquer coat [ $\mu\text{m}$ ]
1	Front cover	to 150
2	Front left fender	to 150
3	Left front pillar	to 150
4	Front left door	to 150
5	Roof	to 150
6	Left middle pillar	to 150
7	Right side sill	to 150
8	Left rear door	to 150
9	Rear left fender	to 150
10	Cover/lid	to 150
11	Right rear fender	to 150
12	Right rear door	to 150
13	Right middle pillar	to 150
14	Right side sill	to 150
15	Front right door	to 150
16	Right front pillar	to 150
17	Front right fender	to 150

Description of the technical condition

A detailed description of the technical condition contains in Description of the technical condition attached to following expertise.

General comments - regarding valuation**Vehicle documents**

Presented the following documents of the vehicle:

ksero pozwolenia czasowego

During the inspection the service book was presented and its number is given below:  
elektroniczna

**Information concerning the origin of the vehicle**

Lack of reliable data.

**Anti-theft protection - immobilizer**

- as a result of the inspection of the vehicle found no malfunctions of the immobilizer in the extent possible to determine during the inspection of the vehicle in the non- workshop conditions.

**Anti-theft protection - other:**

not found

**Additional comments on the car:**

Not applicable.

**Test drive**

Test drive of the vehicle was conducted. Test drive in the full extent is not possible. Comment below:  
ograniczenia placowe

**Checking of the correctness and / or construction of identification / serial numbers of the object:**

Not tested

**Verification of the accuracy of the object data, including year of production, and other.**

Not conducted - adopted according to the documents presented and indicated sources.

- The read odometer status has not been verified with records in electronic equipment of the vehicle.
- This expertise is used exclusively to estimate the market value of the item pricing and can not be used for any purpose other than those mentioned above.
- An expert assumes no responsibility for hidden defects (legal and physical) and the possible consequences arising from the continuing use of the subject of valuation, and for the consequences of using the same valuation.
- The above pricing is not an expertise of the technical condition of the subject of valuation and as such can not be considered, in particular, can not be treated as a guarantee for the sales subject of the valuation for estimated value.
- This evaluation may not be published as whole in any document without consent of its executors and without their consent as to the form and contents of such publication.
- The evaluation has been carried out basing on delivered documentation and organoleptic examination of

the assessed object. No diagnostic examination has been carried out, nor any workshop verification of the assessed object.

- This expertise has been issued basing on inspection of the assessed object in conditions ruling in its availability location.

---

#### Comments to the commission - regarding valuation

##### **Kluczyki**

TAK

1

---

#### Expert comments - regarding valuation

Rysy na samochodzie. Dostarczono ksero pozwolenia czasowego. Pierwsza rejestracja w kraju 2024.07.01. Odpryski na szybie czołowej. W pozwoleniu czasowym i CEPIK błędna informacja o zasilaniu diesel.

Rzeczoznawca dokonał oględzin pojazdu w warunkach parkingowych, co mogło ograniczyć pełną ocenę jego stanu technicznego. Dodatkowo, jeżeli jazda próbna została przeprowadzona (informacje w treści raportu), to wykonano ją w warunkach parkingowych, z niewielką prędkością, co może nie odzwierciedlać pełnych warunków eksploatacyjnych. Istnieje możliwość, że w innych okolicznościach ujawnią się dodatkowe uszkodzenia lub usterki, których nie można było wykryć podczas obecnych oględzin. Zalecamy zatem skorzystanie z możliwości oględzin pojazdu we własnym zakresie lub w Autoryzowanej Stacji Obsługi danej marki, co pozwoli na pełniejszą weryfikację stanu technicznego pojazdu przed udziałem w aukcji.”

#### Restrictive disclaimer - regarding valuation

Nie weryfikowano szczegółowo stanu układu napędowego, zawieszenia, kierowniczego, hamulcowego oraz wydechowego. Ocena została wykonana bez użycia podnośnika i specjalistycznego sprzętu diagnostycznego, nie dokonywano demontażu osłon i innych elementów. Ocena określa ogólny stan pojazdu na dzień oględzin w miejscu jego udostępnienia, nie może być zatem traktowana jako kompleksowa ocena stanu technicznego. Specyfikacja wg. programu operacyjnego w zakresie wyposażenia standardowego i dodatkowego nie gwarantuje zgodności ze stanem faktycznym w zakresie możliwym do ustalenia przez rzeczoznawcę podczas oględzin pojazdu.

Pomiar grubości powłoki lakierowej wykonano w miejscach możliwych do ich wykonania pomiary nie gwarantują oryginalności poszczególnych elementów poddanych ocenie.

- W Ocenie/Raporcie uwzględniono niesprawności, uszkodzenia, braki itp., które były możliwe do stwierdzenia organoleptycznego, w warunkach oględzin (z uwzględnieniem: stanu czystości pojazdu, warunków atmosferycznych, oświetlenia itd.) oraz bez weryfikacji serwisowej, bez dostępu do spodu pojazdu, bez specjalistycznego sprzętu diagnostycznego (w tym bez diagnostyki komputerowej), bez jazdy próbnej wykonanej w warunkach drogowych z obciążeniem.
- W ramach Oceny/Raportu nie weryfikowano odczytanego stanu drogomierza z zapisami w urządzeniach elektronicznych pojazdu.
- Rzeczoznawca nie bierze na siebie odpowiedzialności za wady ukryte (prawne i fizyczne) oraz ewentualne skutki wynikające z dalszego użytkowania przedmiotu oceny, a także za skutki wykorzystania samej oceny.
- Podane przedziały grubości powłoki lakierowej, dotyczą punktów pomiarowych. Nie mogą być traktowane jako gwarancja, że grubość powłoki lakierowej w innych punktach nie wykracza poza te przedziały.

- Zawarte w niniejszej Ocenie/Raporcie informacje (w tym dotyczące wyposażenia) służą jedynie ogólnym celom informacyjnym. Ocena/Raport nie może być zatem traktowana jako oferta w rozumieniu przepisów Kodeksu Cywilnego oraz opisu towaru ani zapewnienia w rozumieniu art. 4 Ustawy z dnia 27 lipca 2002 roku o szczególnych warunkach sprzedaży konsumenckiej.
- Niniejsza Ocena/Raport nie jest szczegółową oceną stanu technicznego.

Ocenę/Raport wykonano w kierunku ujawnienia uszkodzeń nieakceptowanych z punktu widzenia właściwego przewodnika zwrotu pojazdu lub innych ustaleń ze Zleceniodawcą. Tym samym Ocena/Raport może nie ujmować typowych zużyć i uszkodzeń eksploatacyjnych.



PHOTOGRAPHIC DOCUMENTATION



**Photo 1.**  
Przekątna przednia lewa



**Photo 2.**  
Przód



PHOTOGRAPHIC DOCUMENTATION



**Photo 3.**  
Przekątna przednia prawa



**Photo 4.**  
Bok prawy z przodu

PHOTOGRAPHIC DOCUMENTATION



**Photo 5.**  
Bok prawy z tyłu



**Photo 6.**  
Przekątna tylna prawa

PHOTOGRAPHIC DOCUMENTATION



**Photo 7.**  
Tyl



**Photo 8.**  
Przekątna tylna lewa

PHOTOGRAPHIC DOCUMENTATION



**Photo 9.**  
Bok lewy z tyłu



**Photo 10.**  
Bok lewy z przodu

PHOTOGRAPHIC DOCUMENTATION



**Photo 11.**  
Próg lewy (widok od przodu)



**Photo 12.**  
Próg prawy (widok od przodu)



PHOTOGRAPHIC DOCUMENTATION



**Photo 13.**  
Spód pojazdu przód

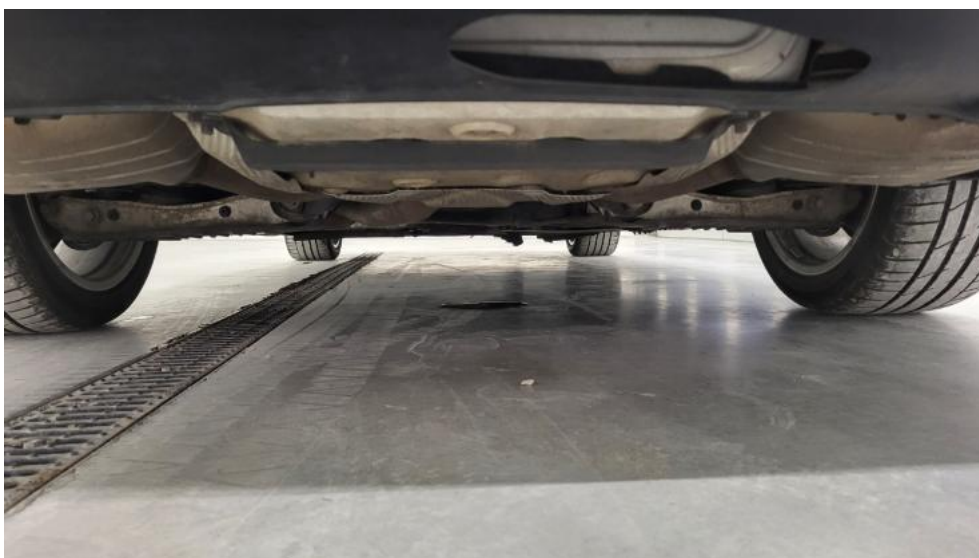

**Photo 14.**  
Spód pojazdu tył

PHOTOGRAPHIC DOCUMENTATION



**Photo 15.**

Tarcza hamulcowa przednia prawa



**Photo 16.**

Tarcza hamulcowa tylna prawa



PHOTOGRAPHIC DOCUMENTATION



**Photo 17.**

Tarcza hamulcowa tylna lewa



**Photo 18.**

Tarcza hamulcowa przednia lewa

PHOTOGRAPHIC DOCUMENTATION



**Photo 19.**  
Bagażnik

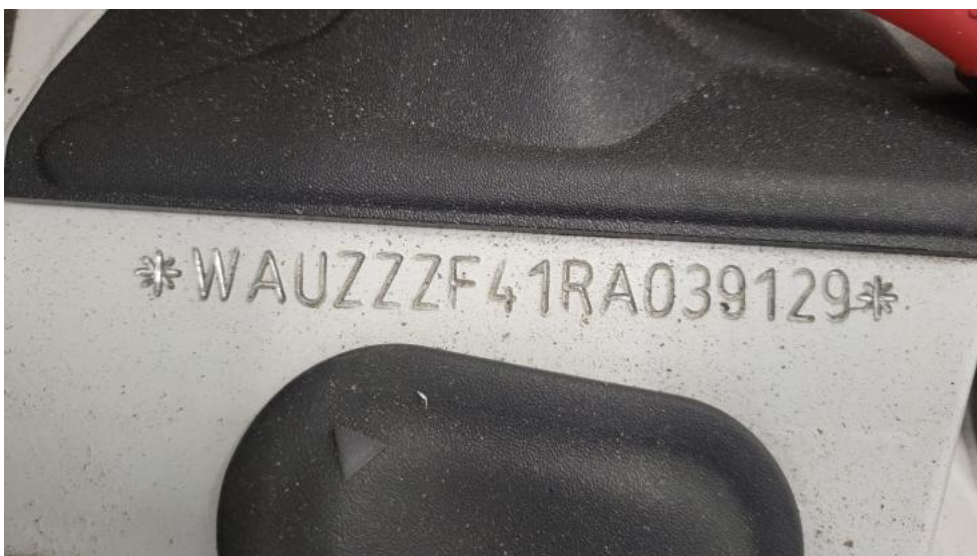

**Photo 20.**  
Koło zapasowe

PHOTOGRAPHIC DOCUMENTATION

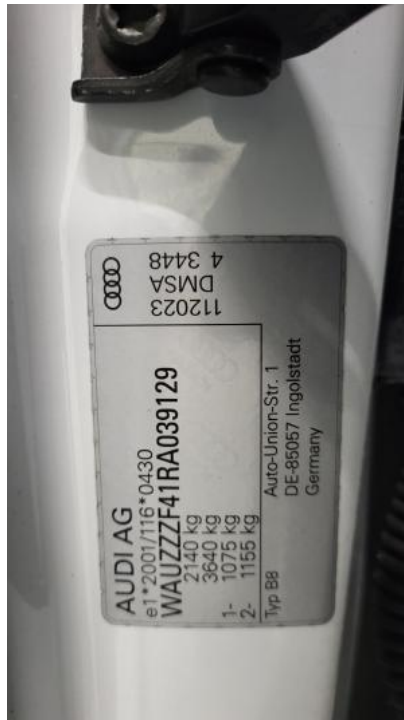

**Photo 21.**  
Komora silnika



**Photo 22.**  
Numer identyfikacyjny

PHOTOGRAPHIC DOCUMENTATION



**Photo 23.**  
Tabliczka znamionowa



**Photo 24.**  
Zestaw wskaźników - przebieg



PHOTOGRAPHIC DOCUMENTATION



**Photo 25.**

Widok przez otwarte drzwi przednie lewe



**Photo 26.**

Kierownica z lewej strony

PHOTOGRAPHIC DOCUMENTATION



**Photo 27.**

Widok przez otwarte drzwi tylne lewe



**Photo 28.**

Widok z tylnej kanapy na deskę rozd.

PHOTOGRAPHIC DOCUMENTATION



**Photo 29.**  
Konsola środkowa

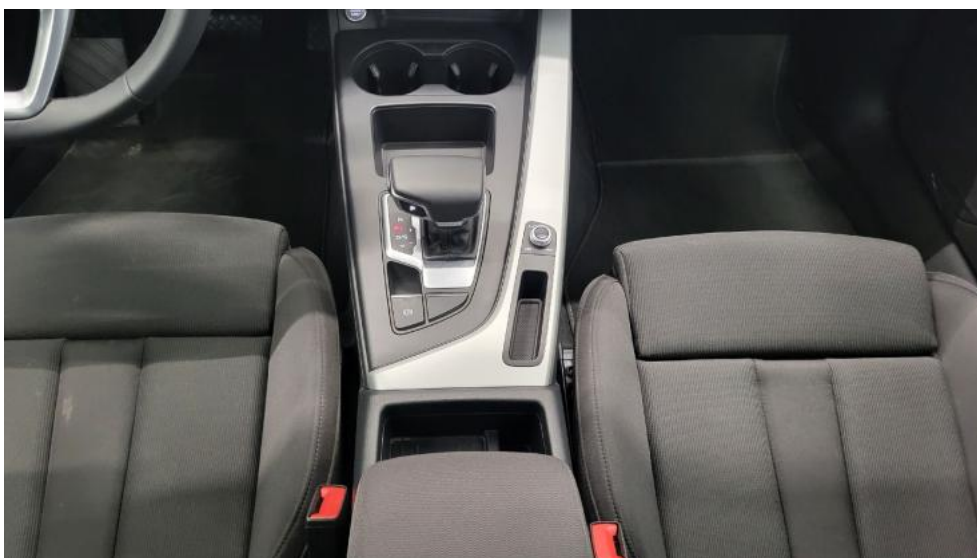

**Photo 30.**  
Tunel środkowy



PHOTOGRAPHIC DOCUMENTATION

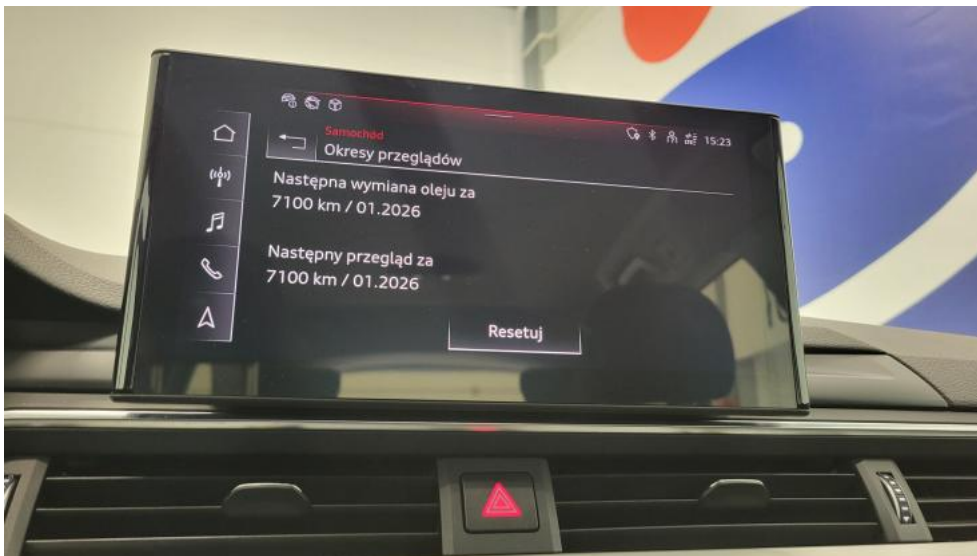

**Photo 31.**  
Kierownica (na wprost)

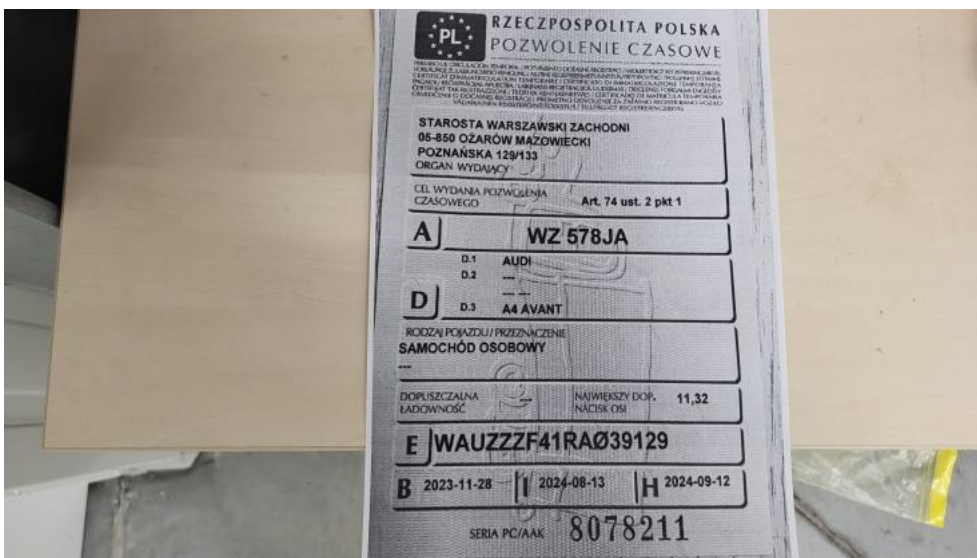

**Photo 32.**  
Książka serwisowa – dane

PHOTOGRAPHIC DOCUMENTATION

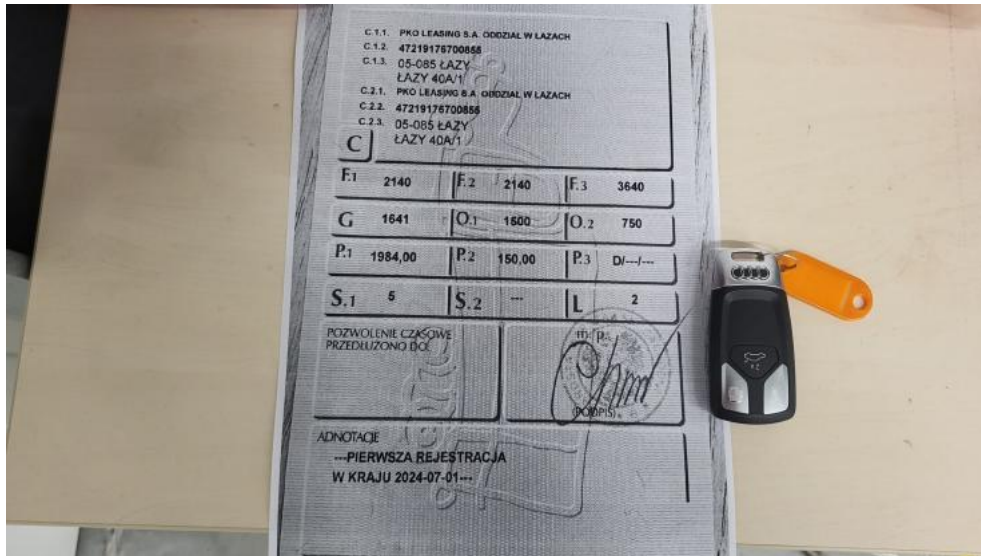

**Photo 33.**  
Książka serwisowa – ostatni przegląd



**Photo 34.**  
Dow. rej. ksero Str. 1

PHOTOGRAPHIC DOCUMENTATION



**Photo 35.**

Dow. Rej. ksero Str.2 i klucze



**Photo 36.**

Zdjęcie do protokołu

PHOTOGRAPHIC DOCUMENTATION



**Photo 37.**  
Zdjęcie do protokołu

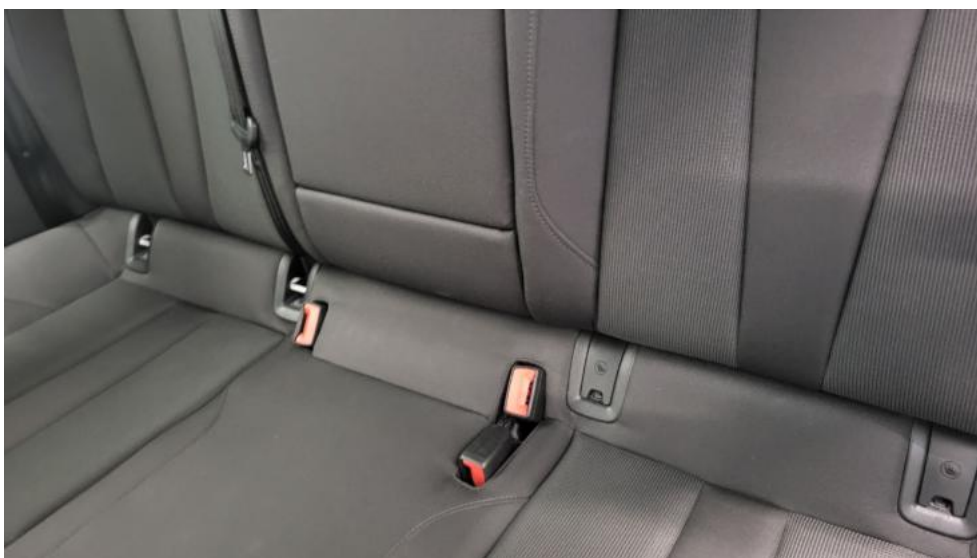

**Photo 38.**  
Zdjęcie do protokołu



PHOTOGRAPHIC DOCUMENTATION

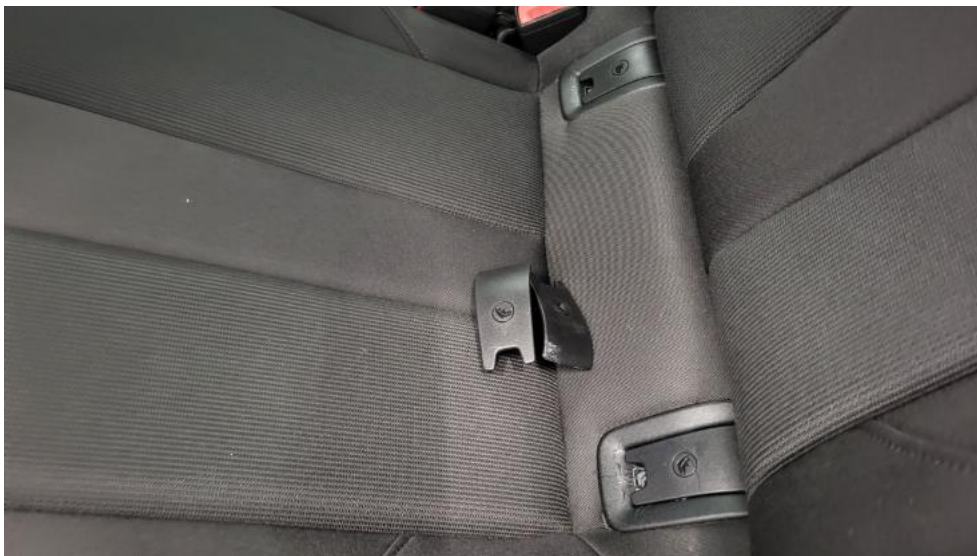

**Photo 39.**  
Zdjęcie do protokołu



**Photo 40.**  
Pokrywa komory silnika - Rysa/odprysk 1

PHOTOGRAPHIC DOCUMENTATION



**Photo 41.**  
Zderzak - Rysa/odprysk 1



**Photo 42.**  
Zderzak - Rysa/odprysk 2

PHOTOGRAPHIC DOCUMENTATION



**Photo 43.**  
Felga aluminiowa przednia P - Rysa/odprysk 1



**Photo 44.**  
Drzwi tylne L - Rysa/odprysk 1



PHOTOGRAPHIC DOCUMENTATION



**Photo 45.**

Drzwi tylne L - Wgniecenie/odkształcenie 1

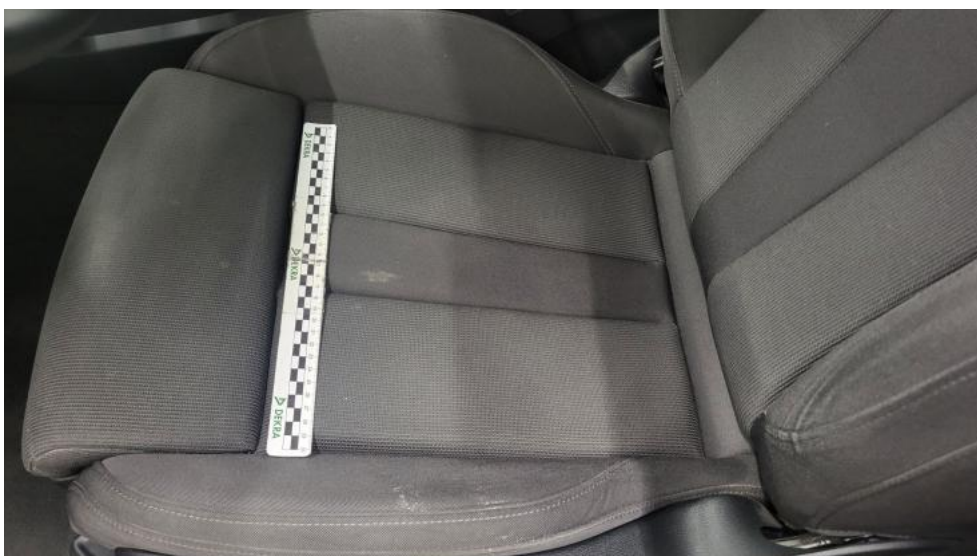

**Photo 46.**

Fotel prz. lew. - Inne 1