

Nr zlecenia DEKRA: PKOL(W)/LODZ/77004/24/10/04
Nr zlecenia/szkody: PS22/01773
Data zlecenia: 04-10-2024

DEKRA Polska - Centrala
02-673 Warszawa, ul. Konstruktorska 12A

Zleceniodawca:

PKO Leasing SA
Świętokrzyska 36
00-116 Warszawa

Rzeczoznawcy:

Marcin Sosnowski.
DEKRA Polska - Centrala
inż. Józef Orłowski
TU - Włocławek

UWAGA:

Ze względu na przeznaczenie dokumentu usunięto w nim wszelkie informacje dotyczące wartości pojazdu, cen wyposażenia, korekt, etc.

Dane pojazdu

Grupa obiektów (Eurotax)	samochody terenowe
Kod EC (Eurotax)	0152426
Producent	AUDI
Model	Q4 e-tron Sportback 21-
Typ/wersja	Q4 e-tron 40 77kWh Advanced
Rodzaj nadwozia	hatchback
Liczba drzwi/liczba miejsc	5/5
Masa własna [kg]	2083
Dopuszczalna masa całkowita [kg]	2625
Rozstaw osi 1/2	2764
Rodzaj silnika	elektryczny
Układ oczyszczana spalin	-
Pojemność silnika [ccm]	0
Moc silnika [KM/kW]	204/150
Skrzynia biegów	automatyczna 1-biegowa
Nr rejestracyjny	WU7081N
VIN	WAUZZZFZ2NP039613
Data 1. rejestracji	20-05-2022
Data nast. bad. techn.	19-05-2025
Rok produkcji	2022 (rok produkcji został zweryfikowany z zewnętrzną bazą danych)
Stan licznika [km]	33 502 (odczytany)
Kolor nadwozia/rodzaj powłoki	szary/UNI

Ogumienie

Oś	Koło	Producent, typ	Rozmiar	Profil zmierzony
przednia	prawe	ZEETEX, ZT8000 4S	235/55 19 105W	5,5 mm
	lewe	ZEETEX, ZT8000 4S	235/55 19 105W	5,5 mm
tylna	prawe	ZEETEX, ZT8000 4S	235/55 19 105W	4,5 mm
	lewe	ZEETEX, ZT8000 4S	235/55 19 105W	4,5 mm

Wyposażenie standardowe wg Eurotax

- | | |
|--|--|
| 1. ABS | 22. Ogranicznik prędkości, regulowany |
| 2. Aplikacje dekoracyjne pokryte czarnym lakierem | 23. Oznaczenie modelu i technologii |
| 3. Apteczka i trójkąt ostrzegawczy | 24. Oświetlenie wnętrza |
| 4. Audi parking system - czujniki parkowania - tył | 25. Pakiet Połysk |
| 5. Boczne poduszki przód/tył + kurtyny powietrzne | 26. Podsufitka tkaninowa |
| 6. Dywaniki podłogowe - przód i tył | 27. Poduszka powietrzna środkowa z przodu |
| 7. ESP | 28. Poduszki powietrzne czołowe dla kierowcy i pasażera |
| 8. Felgi aluminiowe 19 (5-ramienne) grafitowe, polerowane z ogumieniem przód: 235/55 tył: 255/50 | 29. Podłokietnik przedni, komfortowy |
| 9. Fotele przednie z manualną regulacją wysokości | 30. Relingi dachowe z aluminium |
| 10. Gniazda 12V | 31. Standardowe siedzenia przednie |
| 11. Głośniki z przodu (pasywne) | 32. Szyby termoizolacyjne |
| 12. Immobilizer | 33. Szyby termoizolacyjne w odcieniu zielonym |
| 13. Kierownica wielofunkcyjna, skórzana z podwójnymi ramionami | 34. Tapicerka tkaninowa Index |
| 14. Kłapa bagażnika elektrycznie otwierana i zamykana | 35. Tylne oparcie, składane |
| 15. Klimatyzacja automatyczna | 36. Uchwyty i-Size do instalacji fotelika dziecięcego z przodu oraz i-Size z top tether z tyłu |
| 16. Lakier uni | 37. Wariant dla niepalących |
| 17. Lampy przednie LED | 38. Wskaźnik kontroli ciśnienia w oponach |
| 18. Lampy tylne LED | 39. Zawieszenie komfortowe |
| 19. Lusterka boczne regulowane elektrycznie i podgrzewane | 40. Zderzaki advanced w kolorze kontrastowym (szarym Manhattan) |
| 20. Lusterka boczne w kolorze nadwozia | 41. Złącze Bluetooth |
| 21. Lusterko wewnętrzne - przyciemniające się automatycznie | 42. Światła do jazdy dziennej LED z asystentem świateł drogowych i funkcją Coming Home |

Wyposażenie dealerskie (wybrane elementy)

- | | |
|--|---|
| 1. Audi connect Navigation and Infotainment plus | - |
| 2. Audi smartphone Interface | - |
| 3. Kabel do ładowania z gniazdka domowego, typ E/F | - |
| 4. Kłapa bagażnika elektrycznie otwierana i zamykana (dla kluczyka komfortowego) | - |
| 5. Listwy progowe w przednich drzwiach ze wstawkami z aluminium | - |
| 6. Pakiet Assistance plus | - |
| Audi Parking System Plus (przód/tył) - czujnik odległości przy parkowaniu przód i tył | |
| Kamera ułatwiająca parkowanie | |
| Funkcja ostrzegająca przed opuszczeniem pasa ruchu | |
| Tempomat adaptacyjny | |
| 7. Pakiet optyczny Czerń | - |
| Relingi dachowe - czarne | |
| Lusterka boczne w kolorze czarnym | |
| Listwy wokół szyb bocznych w kolorze czarnym | |
| Singleframe (obramowanie chłodnicy) w kolorze czarnym | |
| Zderzaki przód/tył z czarnymi akcentami | |
| 8. Pakiet promocyjny Comfort | - |
| Fotele przednie podgrzewane | |
| Kłapa bagażnika elektrycznie wspomaganą | |
| Pakiet Seats and Mirrors | |
| Pakiet Protection | |
| Kluczyk komfortowy z funkcją Safelock | |
| 9. Pakiet promocyjny Technology | - |

System nagłośnienia Audi Sound System	
Uchwyt ścienny	
System ładowania e-tron charging system compact	
Szyby z izolacją akustyczną w przednich drzwiach	
Audi connect Remote and Control dla MMI plus oraz pro	
Audi connect Navigation and Infotainment	
Wtyczka przemysłowa CEE 16 A, 230 V prosta, długa	
10. Pełna powłoka lakiernicza	-
11. Rezygnacja z oznaczenia mocy i technologii	-
12. Wnętrze z siedzeniami sportowymi i tapicerką materiałową	-
13. Wtyczka przemysłowa CEE 16 A / 400 V prosta, długa	-

Wartość bazowa pojazdu

Wartość bazowa pojazdu wg Eurotax (netto) -

Korekty

Przebieg

Wyposażenie

Ogumienie

Inne

stwierdzone braki i uszkodzenia -

Powyższą wartość określono w oparciu o notowania cen samochodów używanych na rynku polskim Eurotax (baza danych nr 10-2024 POL) z uwzględnieniem parametrów technicznych i rynkowych mających wpływ na wartość pojazdu.

Dla pojazdów zarejestrowanych w Polsce powyższa wartość została określona na dzień sporządzenia wyceny.

Jeżeli pojazd nie jest zarejestrowany w kraju - podana wartość jest wartością hipotetyczną przy założeniu uiszczenia wszelkich opłat i podatków należnych przy wprowadzeniu pojazdu na polski obszar celny.

Wydruk podstawowy bez informacji o wartości pojazdu - ze względu na przeznaczenie dokumentu usunięto w nim wszelkie informacje dotyczące wartości pojazdu, cen wyposażenia, korekt, etc.

Data: 10-10-2024

Rzecznik DEKRA:
Marcin Sosnowski.
inż. Józef Orłowski

Dokument wystawiony elektronicznie ważny bez podpisu.

Pomiar grubości powłoki lakierowej poj.

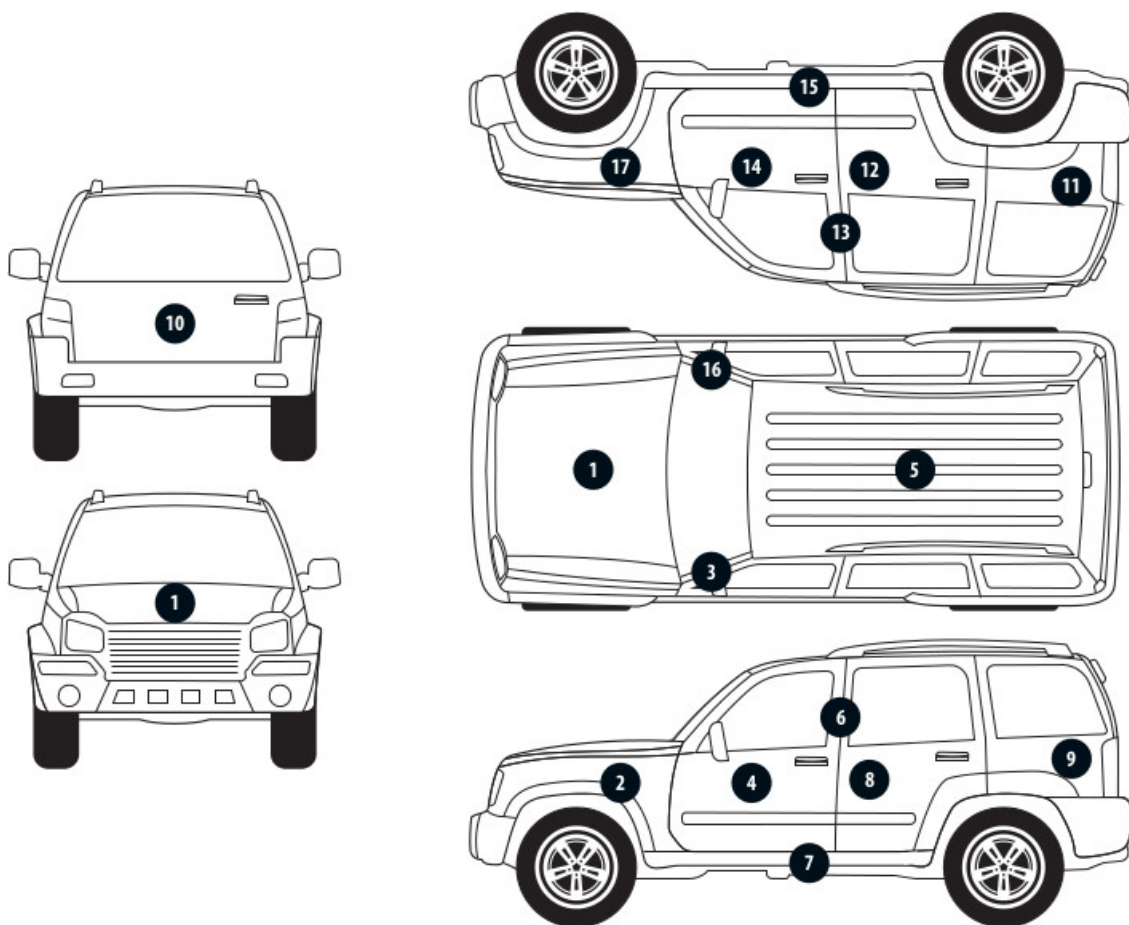

Nr punktu kontroli	Kontrolowany element	Zmierzony przedział grubości powłoki lakierowej [µm]
1	Pokrywa przednia	do 150
2	Błotnik przedni lewy	do 150
3	Słupek przedni lewy	do 150
4	Drzwi przednie lewe	do 150
5	Dach	do 150
6	Słupek środkowy lewy	do 150
7	Próg lewy	do 150
8	Drzwi tylne lewe	do 150
9	Ściana boczna lewa	do 150
10	Pokrywa/klapa tylna	do 150
11	Ściana boczna prawa	do 150
12	Drzwi tylne prawe	do 150
13	Słupek środkowy prawy	do 150
14	Drzwi przednie prawe	do 150
15	Próg prawy	do 150
16	Słupek przedni prawy	do 150
17	Błotnik przedni prawy	do 150

Opis stanu technicznego

Szczegółowy opis stanu technicznego zawarto w Opisie stanu technicznego załączonym do niniejszej ekspertyzy.

Uwagi ogólne - dot. wyceny

Dokumenty pojazdu

Podczas oględzin przedstawiono dowód rej. poj. oraz wykonano jego fot. cyfrowe, które załączono do ekspertyzy.

Podczas oględzin przedstawiono do wglądu książkę serwisową, a jej nr podano poniżej:
elektroniczna

Informacja dotycząca pochodzenia pojazdu

Pojazd zakupiony w kraju u autoryzowanego przedstawiciela danej marki.

Dodatkowe uwagi dotyczące sam. osobowego:

Nie dotyczy.

Jazda próbna

Przeprowadzono próbę ruchową pojazdu.

Jazda próbna w pełnym zakresie niemożliwa. Poniżej podano komentarz:
ograniczenia parkingowe

Badanie poprawności i/lub budowy numerów identyfikacyjnych/seryjnych obiektu:

Nie badano.

Weryfikacja prawdziwości danych obiektu, w tym roku produkcji i innych.

Nie przeprowadzono - przyjęto wg okazanych dokumentów i wskazanych źródeł.

Zabezpieczenia przeciwkradzieżowe

immobilizer

-
- Nie weryfikowano odczytanego stanu drogomierza z zapisami w urządzeniach elektronicznych pojazdu.
 - Niniejsza ekspertyza służy wyłącznie do oszacowania wartości rynkowej przedmiotu wyceny i nie może być wykorzystywana do żadnego innego celu, niż wymieniony powyżej. Wycena nie może stanowić podstawy do oceny cech i stanu wycenianego obiektu przy jego zakupie.
 - Rzeczoznawca nie bierze na siebie odpowiedzialności za wady ukryte (prawne i fizyczne) oraz ewentualne skutki wynikające z dalszego użytkowania przedmiotu wyceny, a także za skutki wykorzystania samej wyceny.
 - Powyższa wycena nie jest szczegółową ekspertyzą stanu technicznego przedmiotu wyceny i za taką nie może być uznawana, w szczególności nie może być traktowana jako gwarancja sprzedaży przedmiotu wyceny za oszacowaną wartość.
 - Niniejsza wycena nie może być publikowana w całości w jakimkolwiek dokumencie bez zgody wykonawców i bez uzgodnienia z nimi formy i treści takiej publikacji.
 - Wycenę przeprowadzono w oparciu o dostarczoną dokumentację oraz badanie organoleptyczne wycenianego obiektu. Nie prowadzono badań diagnostycznych oraz weryfikacji warsztatowej przedmiotu wyceny.

- Niniejsza wycena została sporządzona na podstawie oględzin wycenianego przedmiotu w warunkach występujących w miejscu jego udostępnienia.

Uwagi do zlecenia - dot. wyceny

Kluczyki

TAK

1

Uwagi Rzeczoznawcy - dot. wyceny

Rysy i wgniecenia na samochodzie.

DOKUMENTACJA FOTOGRAFICZNA



Fot. 1.
Przekątna przednia lewa



Fot. 2.
Przód

DOKUMENTACJA FOTOGRAFICZNA



Fot. 3.
Przekątna przednia prawa



Fot. 4.
Bok prawy z przodu

DOKUMENTACJA FOTOGRAFICZNA



Fot. 5.
Bok prawy z tyłu



Fot. 6.
Przekątna tylna prawa

DOKUMENTACJA FOTOGRAFICZNA



Fot. 7.
Tył



Fot. 8.
Przekątna tylna lewa

DOKUMENTACJA FOTOGRAFICZNA



Fot. 9.
Bok lewy z tyłu



Fot. 10.
Bok lewy z przodu

DOKUMENTACJA FOTOGRAFICZNA



Fot. 11.
Próg lewy (widok od przodu)



Fot. 12.
Próg prawy (widok od przodu)

DOKUMENTACJA FOTOGRAFICZNA



Fot. 13.
Spód pojazdu przód



Fot. 14.
Spód pojazdu tył

DOKUMENTACJA FOTOGRAFICZNA



Fot. 15.
Tarcza hamulcowa przednia prawa



Fot. 16.
Tarcza hamulcowa tylna prawa

DOKUMENTACJA FOTOGRAFICZNA



Fot. 17.
Tarcza hamulcowa tylna lewa



Fot. 18.
Tarcza hamulcowa przednia lewa

DOKUMENTACJA FOTOGRAFICZNA



Fot. 19.
Bagażnik



Fot. 20.
Komora silnika

DOKUMENTACJA FOTOGRAFICZNA



Fot. 21.
Numer identyfikacyjny



Fot. 22.
Tabliczka znamionowa

DOKUMENTACJA FOTOGRAFICZNA



Fot. 23.
Zestaw wskaźników - przebieg



Fot. 24.
Widok przez otwarte drzwi przednie lewe

DOKUMENTACJA FOTOGRAFICZNA



Fot. 25.
Kierownica z lewej strony



Fot. 26.
Widok przez otwarte drzwi tylne lewe

DOKUMENTACJA FOTOGRAFICZNA



Fot. 27.
Widok z tylnej kanapy na deskę rozd.



Fot. 28.
Konsola środkowa

DOKUMENTACJA FOTOGRAFICZNA



Fot. 29.
Tunel środkowy



Fot. 30.
Kierownica (na wprost)

DOKUMENTACJA FOTOGRAFICZNA



Fot. 31.
Dowód rej. Str. 1

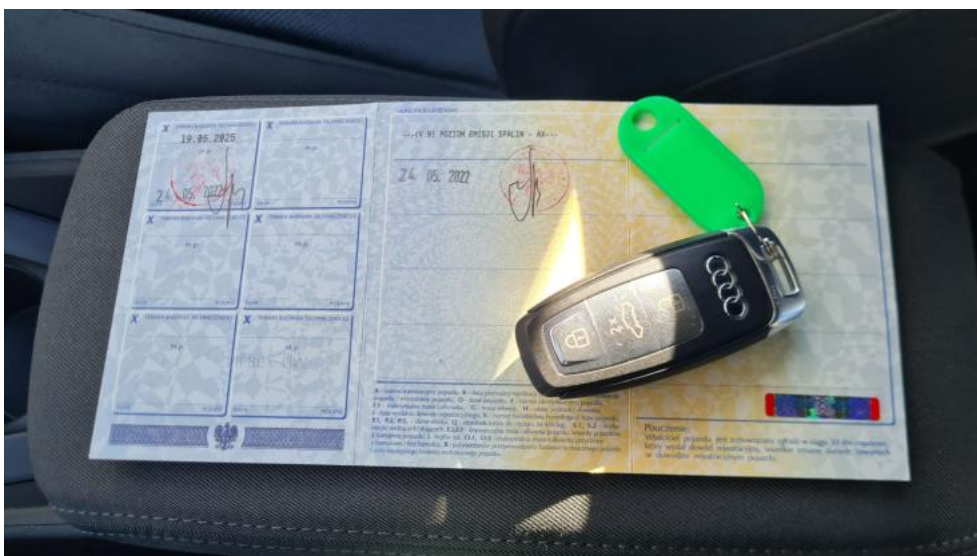

Fot. 32.
Dow. Rej. Str.2 i klucze

DOKUMENTACJA FOTOGRAFICZNA



Fot. 33.
Książka serwisowa – dane



Fot. 34.
Książka serwisowa – ostatni przegląd

DOKUMENTACJA FOTOGRAFICZNA

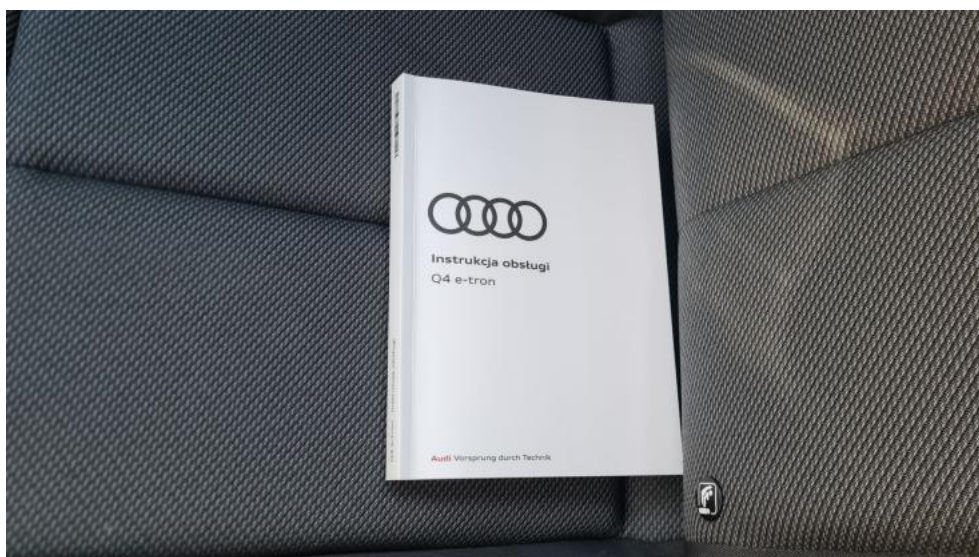

Fot. 35.
Instrukcje



Fot. 36.
Zdjęcie do protokołu

DOKUMENTACJA FOTOGRAFICZNA



Fot. 37.
Zdjęcie do protokołu



Fot. 38.
Pokrywa komory silnika - zdjęcie poglądowe 1

DOKUMENTACJA FOTOGRAFICZNA

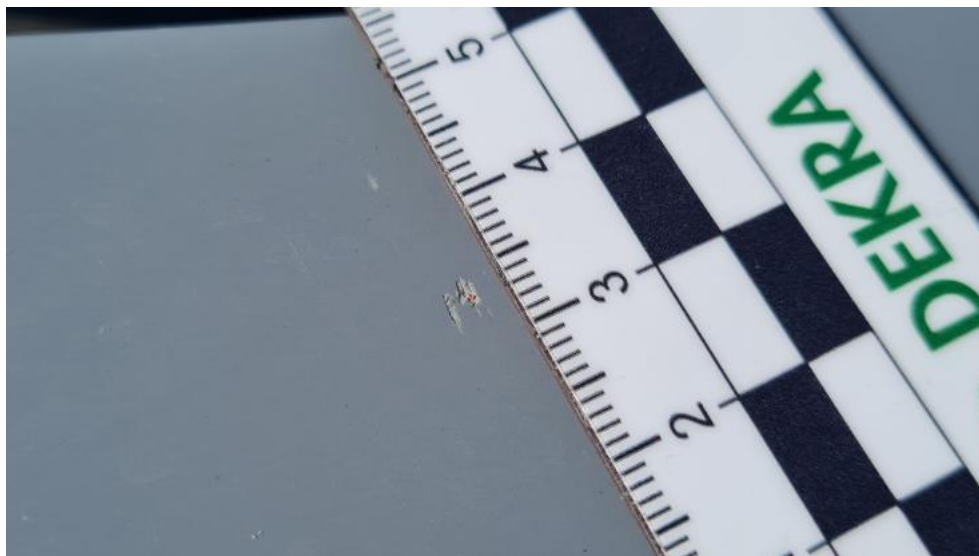

Fot. 39.
Pokrywa komory silnika - Inne 1



Fot. 40.
Zderzak - Rysa/odprysk 1

DOKUMENTACJA FOTOGRAFICZNA



Fot. 41.
Drzwi tylne P - Rysa/odprysk 1



Fot. 42.
Drzwi tylne P - Wgniecenie/odkształcenie 1

DOKUMENTACJA FOTOGRAFICZNA



Fot. 43.
Lusterko zew P - Rysa/odprysk 1



Fot. 44.
Pokrywy bagażnika - Rysa/odprysk 1

DOKUMENTACJA FOTOGRAFICZNA



Fot. 45.
Zderzak tylny - Wgniecenie/odkształcenie 1



Fot. 46.
Zderzak tylny - Wgniecenie/odkształcenie 2

DOKUMENTACJA FOTOGRAFICZNA



Fot. 47.
Zderzak tylny - Pęknięcie/rozerwanie 1



Fot. 48.
Błotnik tylny L / Ściana boczna L - Wgniecenie/odkształcenie 1

DOKUMENTACJA FOTOGRAFICZNA



Fot. 49.
Drzwi przed L - Rysa/odprysk 1



Fot. 50.
Drzwi przed L - Wgniecenie/odkształcenie 1

DOKUMENTACJA FOTOGRAFICZNA



Fot. 51.
Drzwi tylne L - zdjęcie poglądowe 1



Fot. 52.
Drzwi tylne L - Rysa/odprysk 1

DOKUMENTACJA FOTOGRAFICZNA



Fot. 53.
Drzwi tylne L - Wgniecenie/odkształcenie 1



Fot. 54.
Felga Aluminiowa przednia L - Rysa/odprysk 1