

DEKRA' s commission No. : PKOL(W)/LODZ/92584/24/12/02
commission/ damage No. : 22/032318
Date of commission: 02-12-2024

DEKRA Poland - Headquarters
02-673 Warszawa, ul. Konstruktorska 12A

Client :

PKO Leasing SA
Świętokrzyska 36
00-116 Warszawa

Expert:

Kacper Sosnowski (NEW)
DEKRA Polska - współpraca O/Warszawa
Andrzej Sosnowski
DEKRA Polska - Centrala

NOTE:

Due to the use of the document it was removed from it any information relating to the value of the vehicle, the price of equipment, adjustments, etc..

Vehicle data

Group of objects (Eurotax)	cars
EC code (Eurotax)	0138626
Manufacturer	OPEL
Model	Corsa F Hatchback 19-23
Type / version	Corsa 1.2 Edition S&S
Body type	hatchback
Number of doors / seats	5/5
Curb weight [kg]	1024
Gross vehicle weight [kg]	1550
Wheelbase 1/2	2538
Engine type	spark ignition
Pollution reduction system	GPF
Engine capacity [ccm]	1199
Engine Power [hp/kW]	75/55
Gearbox	manual
Registration /record No.	EL6GF95
VIN / serial number	VXKUPHMHDN4356543
Date of first registration	29-09-2022
Date of next. tech. test	29-09-2025
Year of manufacture	2022
Readout [km]	43 546 (read)
Body color / type of coating	black/double-layered, metallized

Tyres

axle	Wheel	Manufacturer, type	Size	Measured profile
Front	right	CONTINENTAL, ECOCONTACT 6	195/55 16 87H	2,5 mm
	left	CONTINENTAL, ECOCONTACT 6	195/55 16 87H	3,0 mm
back	right	CONTINENTAL, ECOCONTACT 6	195/55 16 87H	3,0 mm
	left	CONTINENTAL, ECOCONTACT 6	195/55 16 87H	3,0 mm

Standard equipment by Eurotax

- | | |
|---|---|
| 1. Additional gauges | 22. Lane control assistant |
| 2. Air conditioning | 23. Leather steering wheel, Sports steering wheel |
| 3. Airbag: other | 24. Light Alloy wheels 16" |
| 4. Antilock-Brake-System (ABS), ESP
(Electronical Stabilizing Program), Traction control | 25. Metallic paint |
| 5. Automatic dimlight activation | 26. Mobile Tire System |
| 6. Bluetooth interface | 27. On board computer |
| 7. Bord climate: other | 28. On board monitor |
| 8. Bord climate: other, Cabin air filter | 29. On board monitor, Radio, Soundsystem, Touchscreen monitor, Voice control for audiosystem, Voice control for telephone |
| 9. Child seat fixation | 30. Passenger seat height adjustable, Passenger seat with adjustable inclination |
| 10. Collision Warning System, Other, Pedestrian Emergency Brake Assist | 31. Power windows front |
| 11. Comfort driver seat, Comfort passenger seat | 32. Rain sensor |
| 12. Cruise control | 33. Rear bench, Rear bench foldable in two separate parts |
| 13. DAB radio | 34. Rear-view mirror autodimming |
| 14. Daytime running lights | 35. Remote controlled central locking |
| 15. Door mirror(s) electrically adjustable in general, Door mirrors heated, Mirror: others | 36. Steering wheel manually adjustabe |
| 16. Driver airbag, Head airbags front, Head airbags rear, Passenger airbag, Side airbag driver and passenger, Side airbags rear | 37. Steering wheel with radio operation |
| 17. Driver conditioning monitoring | 38. Textile upholstery |
| 18. Driver seat height adjustable, Driver seat with adjustable inclination | 39. Traffic sign recognition |
| 19. Exterior design: other | 40. Tyre pressure control (RDC) |
| 20. Hill holder | 41. USB in |
| 21. Keyless Engine start | 42. Wheels: other |

Dealer's equipment (selected items)

1. Metallic paint -

Base value of the vehicle

Base value of the vehicle by Eurotax (net) -

Corrections

First registration

Mileage

Equipment

TyresOther

Earlier repairs -
Braki, uszkodzenia stan -

Above figure was estimated on the basis of price quotations of used cars on the Polish market Eurotax (database number 12-2024 POL) with regard to technical and market parameters affecting the value of the vehicle.

Basic print without information about the vehicle's value - duey to use of the document any information relating to the value of the vehicle, the price of equipment, adjustments, etc.. were removed

Date: 11-12-2024

DEKRA's expert:
Kacper Sosnowski (NEW)
Andrzej Sosnowski

Document issued electronically valid without signature.

Measurement of thickness of the vehicle lacquer coating

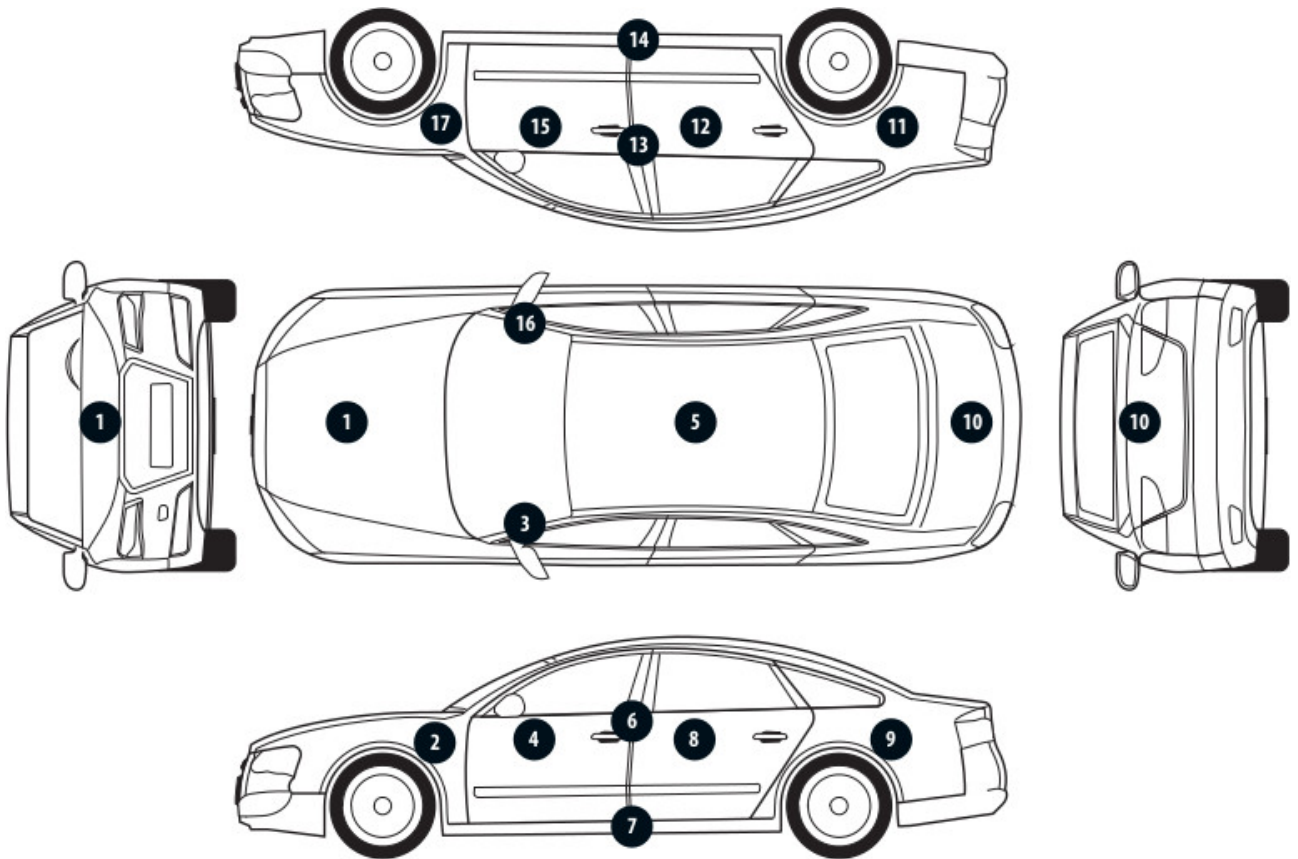

No. of controlled item	Controlled item	Measured range of thickness of the lacquer coat [μm]
1	Front cover	to 150
2	Front left fender	to 150
3	Left front pillar	to 150
4	Front left door	to 150
5	Roof	150 - 200
6	Left middle pillar	to 150
7	Right side sill	to 150
8	Left rear door	to 150
9	Rear left fender	to 150
10	Cover/lid	to 150
11	Right rear fender	to 150
12	Right rear door	to 150
13	Right middle pillar	to 150
14	Right side sill	to 150
15	Front right door	to 150
16	Right front pillar	to 150
17	Front right fender	to 150

Description of the technical condition

A detailed description of the technical condition contains in Description of the technical condition attached to following expertise.

General comments - regarding valuation**Vehicle documents**

Presented the following documents of the vehicle:

ksero pozwolenia czasowego

During the inspection the service book was presented and its number is given below:

.

Information concerning the origin of the vehicle

Lack of reliable data.

Anti-theft protection - immobilizer

- as a result of the inspection of the vehicle found no malfunctions of the immobilizer in the extent possible to determine during the inspection of the vehicle in the non- workshop conditions.

Anti-theft protection - other:

not found

Additional comments on the car:

Not applicable.

Test drive

Test drive of the vehicle was conducted. Test drive in the full extent is not possible. Comment below:
ograniczenia placowe

Checking of the correctness and / or construction of identification / serial numbers of the object:

Not tested

Verification of the accuracy of the object data, including year of production, and other.

Not conducted - adopted according to the documents presented and indicated sources.

- The read odometer status has not been verified with records in electronic equipment of the vehicle.
- This expertise is used exclusively to estimate the market value of the item pricing and can not be used for any purpose other than those mentioned above.
- An expert assumes no responsibility for hidden defects (legal and physical) and the possible consequences arising from the continuing use of the subject of valuation, and for the consequences of using the same valuation.
- The above pricing is not an expertise of the technical condition of the subject of valuation and as such can not be considered, in particular, can not be treated as a guarantee for the sales subject of the valuation for estimated value.
- This evaluation may not be published as whole in any document without consent of its executors and without their consent as to the form and contents of such publication.
- The evaluation has been carried out basing on delivered documentation and organoleptic examination of

the assessed object. No diagnostic examination has been carried out, nor any workshop verification of the assessed object.

- This expertise has been issued basing on inspection of the assessed object in conditions ruling in its availability location.

Comments to the commission - regarding valuation

Kluczyki

TAK

1

Expert comments - regarding valuation

Dostarczono ksero pozwolenia czasowego. Rysy na samochodzie. Widoczne ślady po grafice reklamowej, drzwi prawe tylne.

Restrictive disclaimer - regarding valuation

Nie weryfikowano szczegółowo stanu układu napędowego, zawieszenia, kierowniczego, hamulcowego oraz wydechowego. Ocena została wykonana bez użycia podnośnika i specjalistycznego sprzętu diagnostycznego, nie dokonywano demontażu osłon i innych elementów. Ocena określa ogólny stan pojazdu na dzień oględzin w miejscu jego udostępnienia, nie może być zatem traktowana jako kompleksowa ocena stanu technicznego. Specyfikacja wg. programu operacyjnego w zakresie wyposażenia standardowego i dodatkowego nie gwarantuje zgodności ze stanem faktycznym w zakresie możliwym do ustalenia przez rzeczoznawcę podczas oględzin pojazdu.

Pomiar grubości powłoki lakierowej wykonano w miejscach możliwych do ich wykonania pomiary nie gwarantują oryginalności poszczególnych elementów poddanych ocenie.

- W Ocenie/Raporcie uwzględniono niesprawności, uszkodzenia, braki itp., które były możliwe do stwierdzenia organoleptycznego, w warunkach oględzin (z uwzględnieniem: stanu czystości pojazdu, warunków atmosferycznych, oświetlenia itd.) oraz bez weryfikacji serwisowej, bez dostępu do spodu pojazdu, bez specjalistycznego sprzętu diagnostycznego (w tym bez diagnostyki komputerowej), bez jazdy próbnej wykonanej w warunkach drogowych z obciążeniem.
- W ramach Oceny/Raportu nie weryfikowano odczytanego stanu drogomierza z zapisami w urządzeniach elektronicznych pojazdu.
- Rzeczoznawca nie bierze na siebie odpowiedzialności za wady ukryte (prawne i fizyczne) oraz ewentualne skutki wynikające z dalszego użytkowania przedmiotu oceny, a także za skutki wykorzystania samej oceny.
- Podane przedziały grubości powłoki lakierowej, dotyczą punktów pomiarowych. Nie mogą być traktowane jako gwarancja, że grubość powłoki lakierowej w innych punktach nie wykracza poza te przedziały.
- Zawarte w niniejszej Ocenie/Raporcie informacje (w tym dotyczące wyposażenia) służą jedynie ogólnym celom informacyjnym. Ocena/Raport nie może być zatem traktowana jako oferta w rozumieniu przepisów Kodeksu Cywilnego oraz opisu towaru ani zapewnienia w rozumieniu art. 4 Ustawy z dnia 27 lipca 2002 roku o szczególnych warunkach sprzedaży konsumenckiej.
- Niniejsza Ocena/Raport nie jest szczegółową oceną stanu technicznego.

Ocenę/Raport wykonano w kierunku ujawnienia uszkodzeń nieakceptowanych z punktu widzenia właściwego przewodnika zwrotu pojazdu lub innych ustaleń ze Zleceniodawcą. Tym samym Ocena/Raport może nie ujmować typowych zużyć i uszkodzeń eksploatacyjnych.

PHOTOGRAPHIC DOCUMENTATION



Photo 1.
Przekątna przednia lewa



Photo 2.
Przód

PHOTOGRAPHIC DOCUMENTATION



Photo 3.
Przekątna przednia prawa



Photo 4.
Bok prawy z przodu

PHOTOGRAPHIC DOCUMENTATION



Photo 5.
Bok prawy z tyłu



Photo 6.
Przekątna tylna prawa

PHOTOGRAPHIC DOCUMENTATION



Photo 7.
Tyl



Photo 8.
Przekątna tylna lewa

PHOTOGRAPHIC DOCUMENTATION



Photo 9.
Bok lewy z tyłu

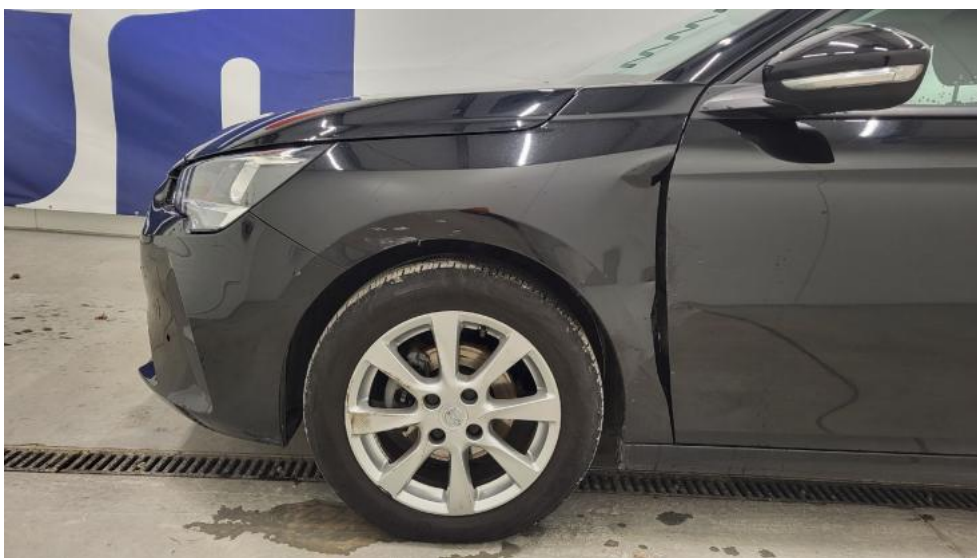

Photo 10.
Bok lewy z przodu

PHOTOGRAPHIC DOCUMENTATION

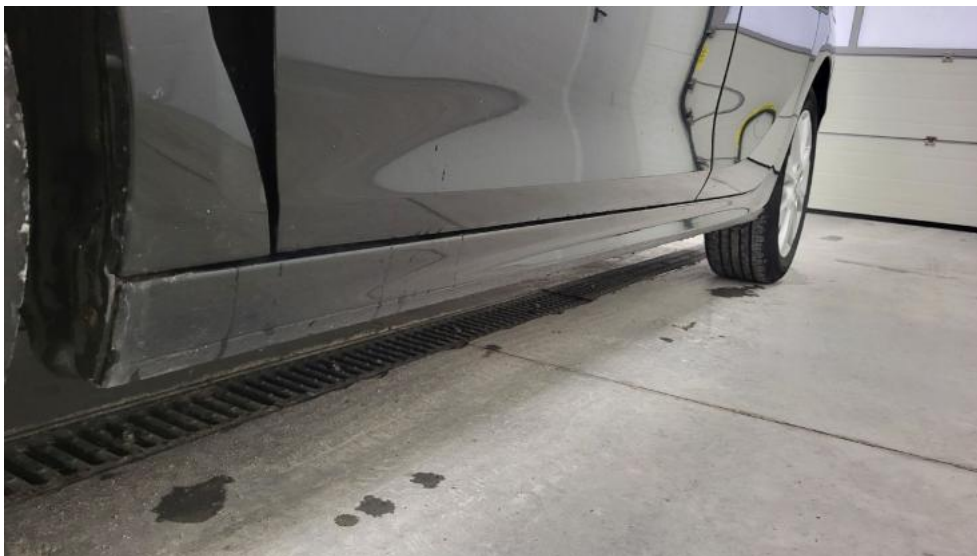

Photo 11.
Próg lewy (widok od przodu)

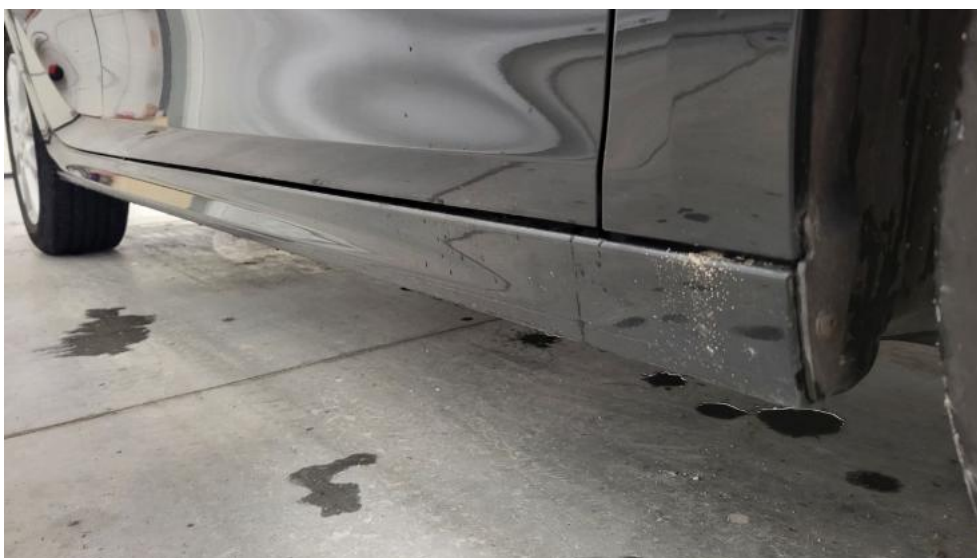

Photo 12.
Próg prawy (widok od przodu)

PHOTOGRAPHIC DOCUMENTATION



Photo 13.
Spód pojazdu przód



Photo 14.
Spód pojazdu tył

PHOTOGRAPHIC DOCUMENTATION



Photo 15.
Tarcza hamulcowa przednia prawa



Photo 16.
Tarcza hamulcowa tylna prawa

PHOTOGRAPHIC DOCUMENTATION



Photo 17.
Tarcza hamulcowa tylna lewa



Photo 18.
Tarcza hamulcowa przednia lewa

PHOTOGRAPHIC DOCUMENTATION



Photo 19.
Bagażnik



Photo 20.
Koło zapasowe

PHOTOGRAPHIC DOCUMENTATION



Photo 21.
Komora silnika



Photo 22.
Numer identyfikacyjny

PHOTOGRAPHIC DOCUMENTATION



Photo 23.
Tabliczka znamionowa

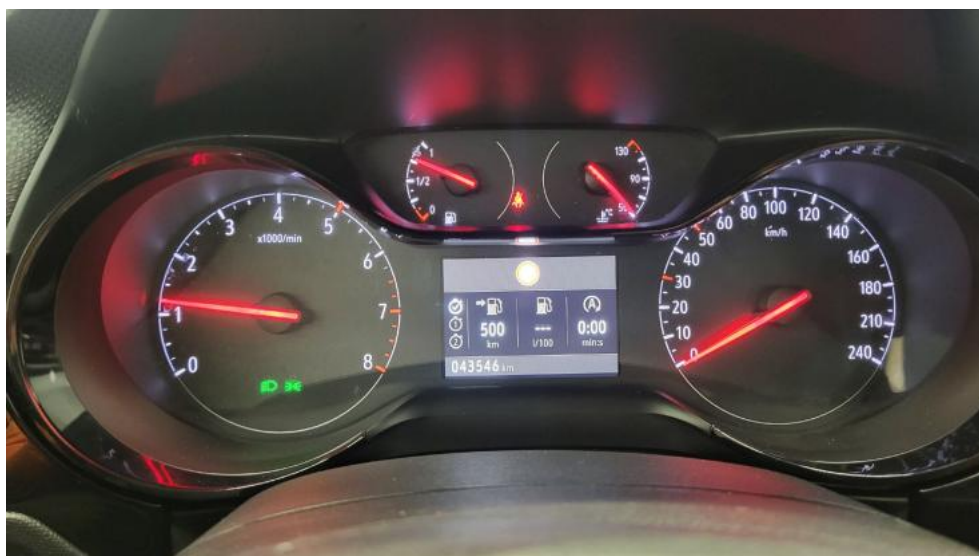

Photo 24.
Zestaw wskaźników - przebieg

PHOTOGRAPHIC DOCUMENTATION



Photo 25.

Widok przez otwarte drzwi przednie lewe



Photo 26.

Kierownica z lewej strony

PHOTOGRAPHIC DOCUMENTATION



Photo 27.

Widok przez otwarte drzwi tylne lewe



Photo 28.

Widok z tylnej kanapy na deskę rozd.

PHOTOGRAPHIC DOCUMENTATION



Photo 29.
Konsola środkowa



Photo 30.
Tunel środkowy

PHOTOGRAPHIC DOCUMENTATION



Photo 31.
Kierownica (na wprost)

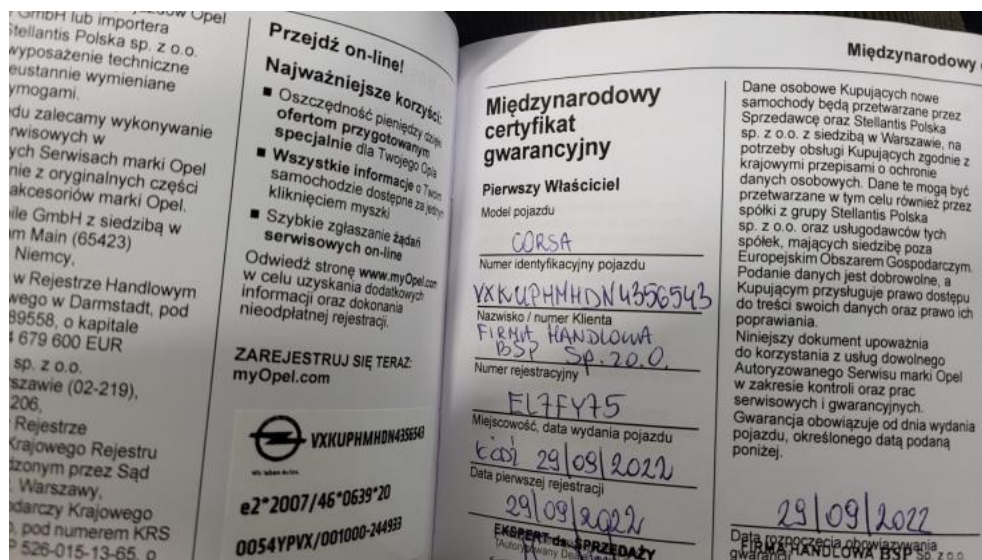

Photo 32.
Książka serwisowa – dane

PHOTOGRAPHIC DOCUMENTATION

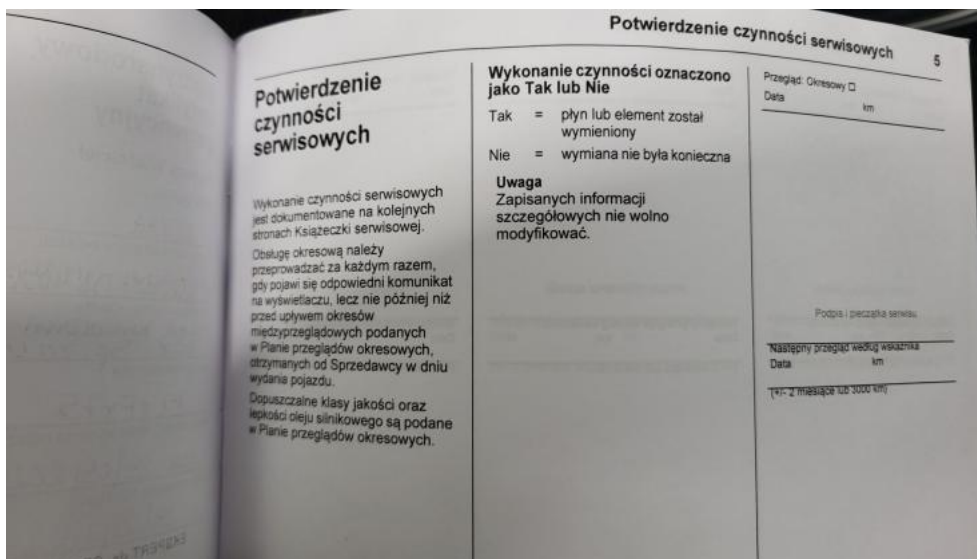

Photo 33.
Książka serwisowa – ostatni przegląd

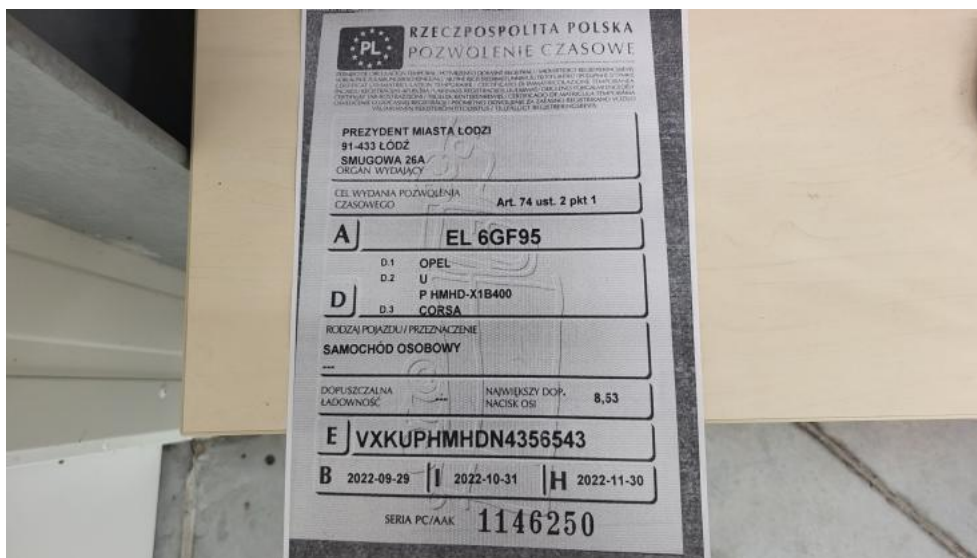

Photo 34.
Dow. rej. ksero Str. 1

PHOTOGRAPHIC DOCUMENTATION

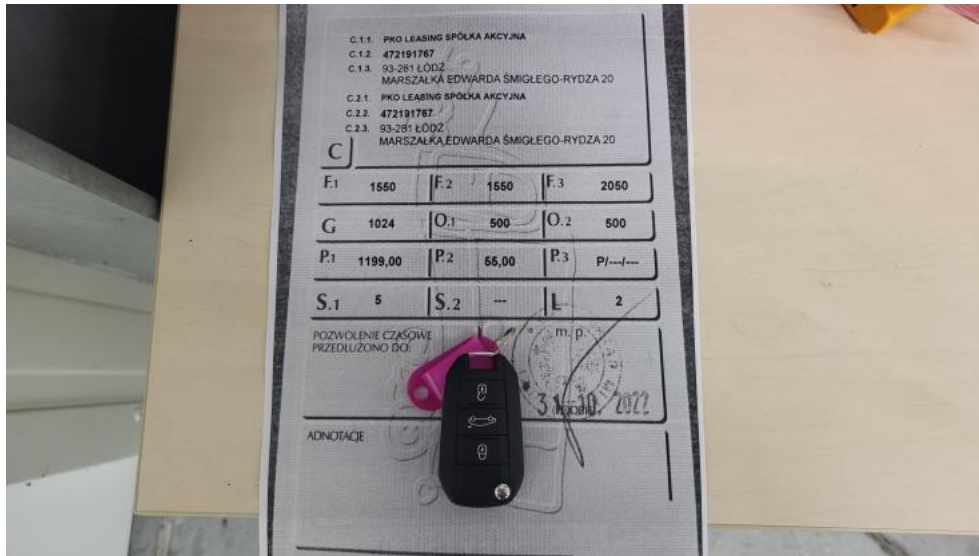

Photo 35.
Dow. Rej. ksero Str.2 i klucze



Photo 36.
Instrukcje

PHOTOGRAPHIC DOCUMENTATION



Photo 37.
Zestaw naprawy koła



Photo 38.
Zdjęcie do protokołu

PHOTOGRAPHIC DOCUMENTATION



Photo 39.
Zdjęcie do protokołu



Photo 40.
Emblemat - Inne 1

PHOTOGRAPHIC DOCUMENTATION



Photo 41.

Krata zderzaka prz. - zdjęcie poglądowe 1



Photo 42.

Krata zderzaka prz. - Rysa/odprysk 1

PHOTOGRAPHIC DOCUMENTATION



Photo 43.

Zderzak - zdjęcie poglądowe 1



Photo 44.

Zderzak - zdjęcie poglądowe 2

PHOTOGRAPHIC DOCUMENTATION



Photo 45.
Zderzak - Rysa/odprysk 1



Photo 46.
Zderzak - Rysa/odprysk 2

PHOTOGRAPHIC DOCUMENTATION



Photo 47.
Zderzak() - Rysa/odprysk 3



Photo 48.
Zderzak - Wgniecenie/odkształcenie 1

PHOTOGRAPHIC DOCUMENTATION



Photo 49.
Zderzak - Wgniecenie/odkształcenie 2

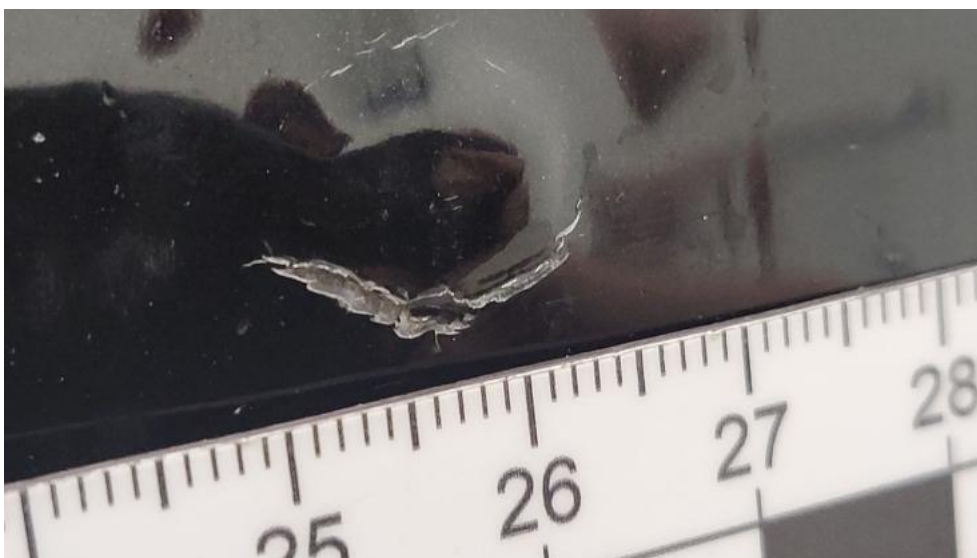

Photo 50.
Zderzak - Pęknięcie/rozerwanie 1

PHOTOGRAPHIC DOCUMENTATION



Photo 51.
Zderzak - Inne 1



Photo 52.
Zderzak - Inne 2

PHOTOGRAPHIC DOCUMENTATION



Photo 53.
Błotnik przedni P - Wgniecenie/odkształcenie 1



Photo 54.
Felga aluminiowa przednia P - Rysa/odprysk 1

PHOTOGRAPHIC DOCUMENTATION



Photo 55.
Felga aluminiowa przednia P - Rysa/odprysk 2



Photo 56.
Drzwi przednie P - Rysa/odprysk 1

PHOTOGRAPHIC DOCUMENTATION



Photo 57.
Drzwi tylne P - zdjęcie pogładowe 1



Photo 58.
Drzwi tylne P - Rysa/odprysk 1

PHOTOGRAPHIC DOCUMENTATION

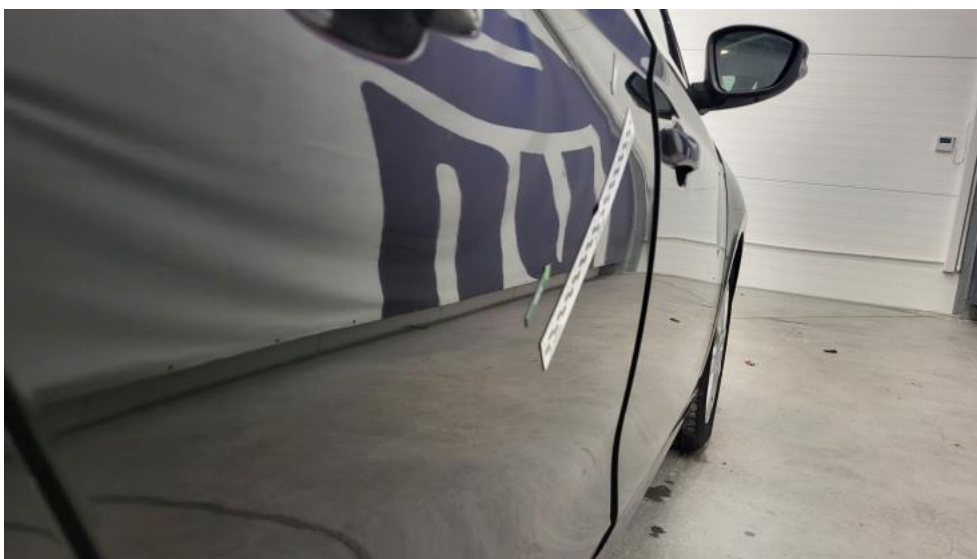

Photo 59.
Drzwi tylne P - Wgniecenie/odkształcenie 1



Photo 60.
Drzwi tylne P - Inne 1

PHOTOGRAPHIC DOCUMENTATION



Photo 61.
Błotnik tylny P / Ściana boczna P - Rysa/odprysk 1



Photo 62.
Błotnik tylny P / Ściana boczna P - Wgniecenie/odkształcenie 1

PHOTOGRAPHIC DOCUMENTATION



Photo 63.
Błotnik tylny P / Ściana boczna P - Wgniecenie/odkształcenie 2



Photo 64.
Pokrywy bagażnika - Wgniecenie/odkształcenie 1

PHOTOGRAPHIC DOCUMENTATION



Photo 65.
Zderzak tylny - Rysa/odprysk 1



Photo 66.
Zderzak tylny - Rysa/odprysk 2

PHOTOGRAPHIC DOCUMENTATION



Photo 67.
Zderzak tylny() - Rysa/odprysk 3



Photo 68.
Dach - zdjęcie poglądowe 1

PHOTOGRAPHIC DOCUMENTATION



Photo 69.
Dach - Wgniecenie/odkształcenie 1

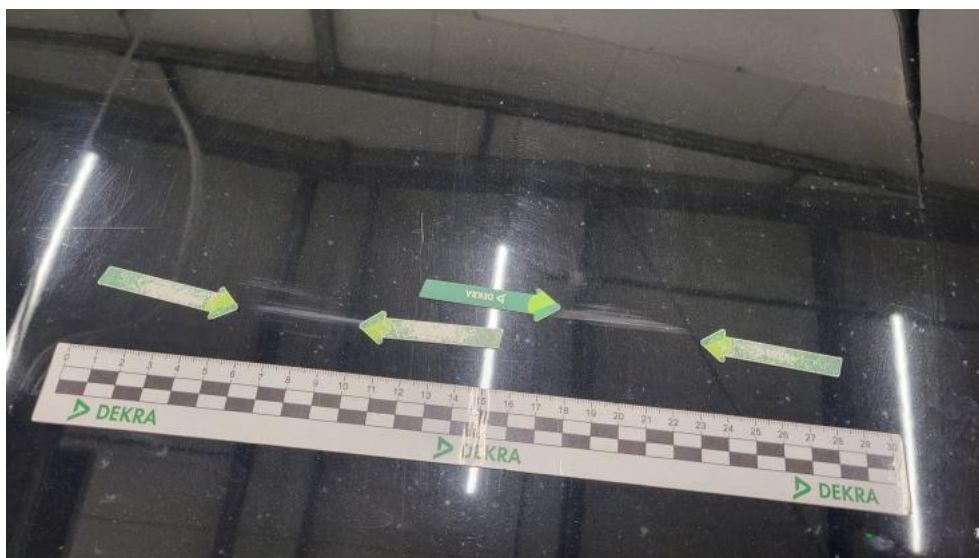

Photo 70.
Dach - Wgniecenie/odkształcenie 2

PHOTOGRAPHIC DOCUMENTATION



Photo 71.

Dach() - Wgniecenie/odkształcenie 3



Photo 72.

Błotnik tylny L / Ściana boczna L - Rysa/odprysk 1

PHOTOGRAPHIC DOCUMENTATION



Photo 73.
Błotnik tylny L / Ściana boczna L - Wgniecenie/odkształcenie 1



Photo 74.
Błotnik tylny L / Ściana boczna L - Wgniecenie/odkształcenie 2

PHOTOGRAPHIC DOCUMENTATION



Photo 75.
Błotnik tylny L / Ściana boczna L() - Wgniecenie/odkształcenie 3



Photo 76.
Drzwi przed L - Rysa/odprysk 1

PHOTOGRAPHIC DOCUMENTATION



Photo 77.

Drzwi przed L - Rysa/odprysk 2



Photo 78.

Drzwi przed L() - Rysa/odprysk 3

PHOTOGRAPHIC DOCUMENTATION



Photo 79.
Drzwi przed L - Wgniecenie/odkształcenie 1



Photo 80.
Drzwi przed L - Wgniecenie/odkształcenie 2

PHOTOGRAPHIC DOCUMENTATION



Photo 81.
Drzwi tylne L - Wgniecenie/odkształcenie 1



Photo 82.
Drzwi tylne L - Wgniecenie/odkształcenie 2

PHOTOGRAPHIC DOCUMENTATION



Photo 83.
Błotnik przedni L - Rysa/odprysk 1



Photo 84.
Błotnik przedni L - Rysa/odprysk 2

PHOTOGRAPHIC DOCUMENTATION



Photo 85.
Błotnik przedni L() - Rysa/odprysk 3

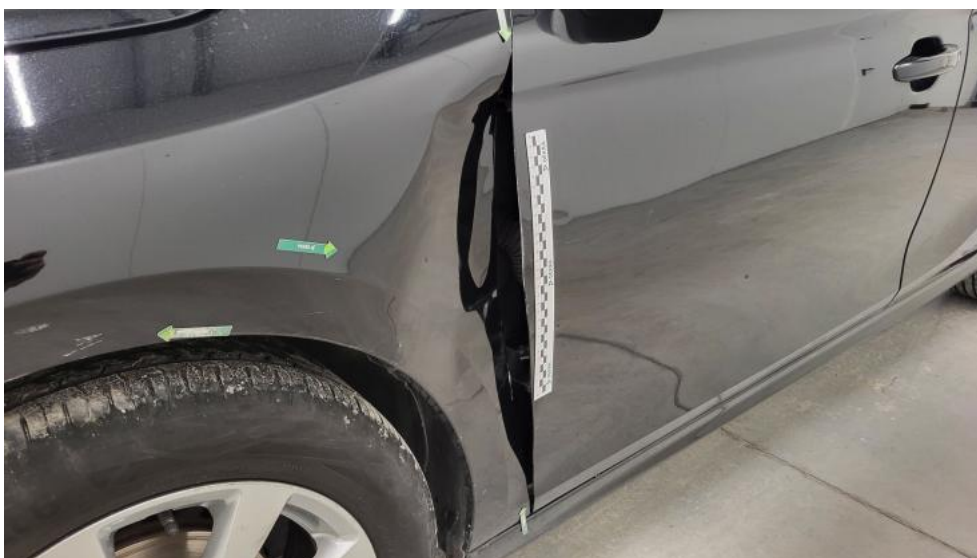

Photo 86.
Błotnik przedni L - Wgniecenie/odkształcenie 1

PHOTOGRAPHIC DOCUMENTATION



Photo 87.
Błotnik przedni L - Wgniecenie/odkształcenie 2



Photo 88.
Nadkole przednie L - zdjęcie pogładowe 1

PHOTOGRAPHIC DOCUMENTATION



Photo 89.
Nadkole przednie L - Pęknięcie/rozerwanie 1



Photo 90.
Nadkole przednie L - Pęknięcie/rozerwanie 2

PHOTOGRAPHIC DOCUMENTATION

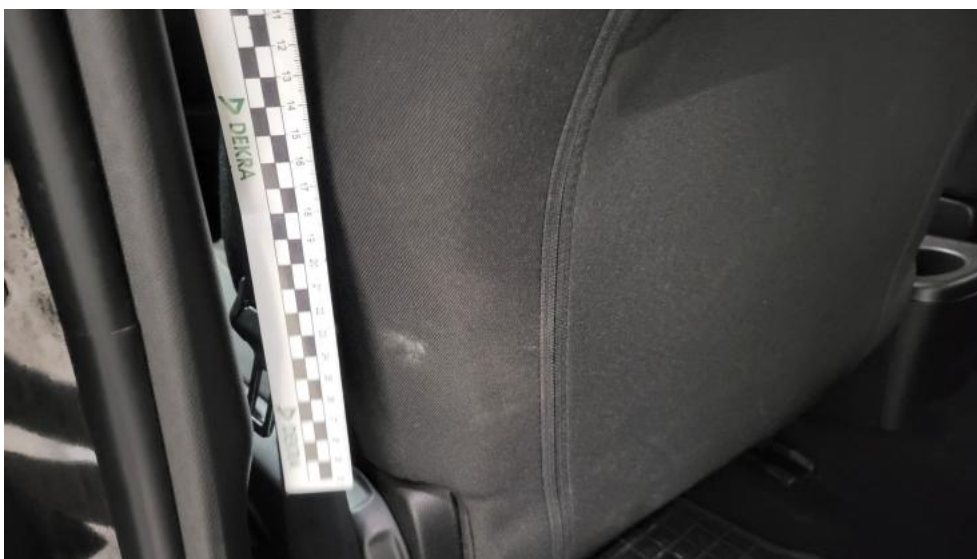

Photo 91.
Fotel prz. lew. - Inne 1



Photo 92.
Fotel prz. praw. - Inne 1

PHOTOGRAPHIC DOCUMENTATION

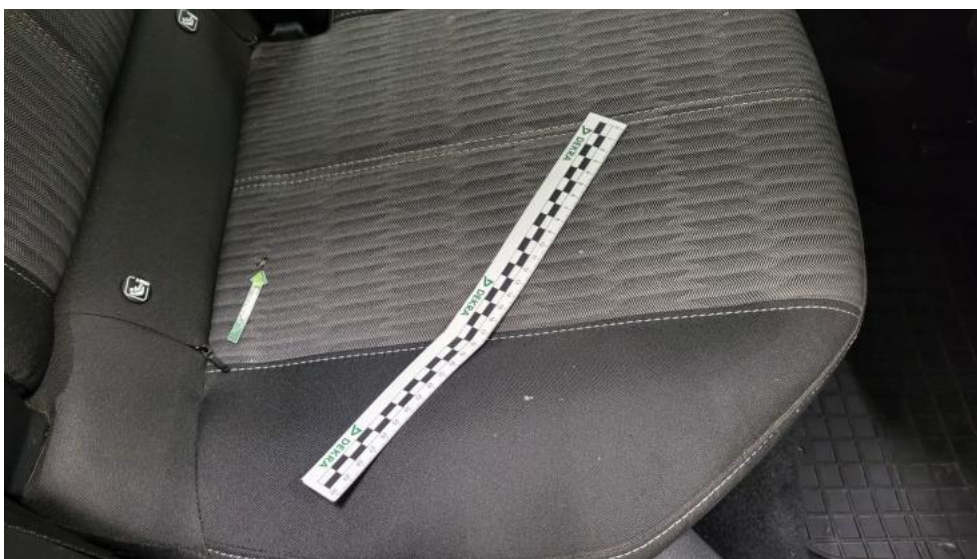

Photo 93.
Kanapa tyl. - Inne 1

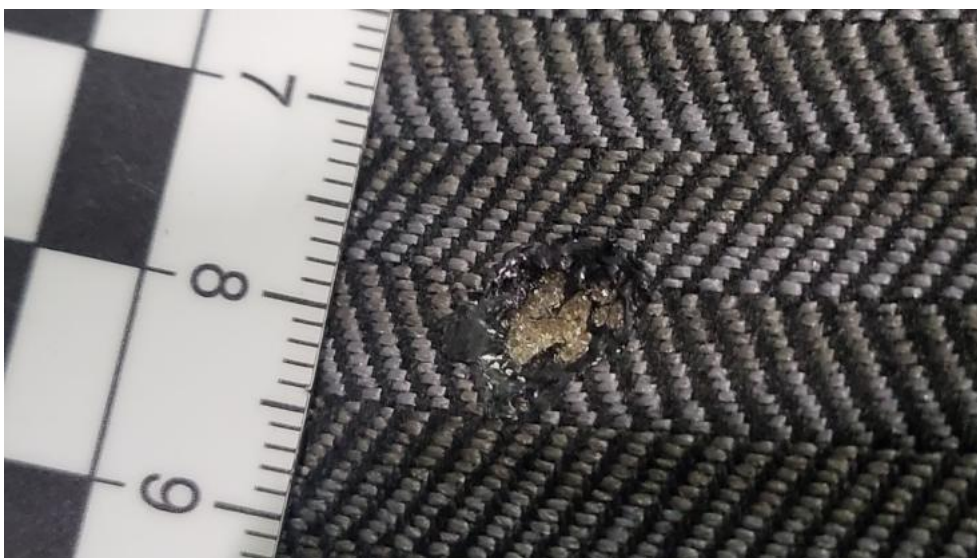

Photo 94.
Kanapa tyl. - Inne 2

PHOTOGRAPHIC DOCUMENTATION



Photo 95.
Tapicerka drzwi tylnych P - Inne 1



Photo 96.
Uchwyt drzwi tyl P - Inne 1

PHOTOGRAPHIC DOCUMENTATION



Photo 97.

Osłona p/słoneczna prawa - Inne 1



Photo 98.

Podsufitka - zdjęcie pogładowe 1

PHOTOGRAPHIC DOCUMENTATION



Photo 99.
Podsufitka - Inne 1



Photo 100.
Podsufitka - Inne 2

PHOTOGRAPHIC DOCUMENTATION



Photo 101.
Podsufitka() - Inne 3



Photo 102.
Wykładzina(y) słupka przedniego P - Inne 1

PHOTOGRAPHIC DOCUMENTATION



Photo 103.

Wykładzina(y) słupka tylnego P - Rysa/odprysk 1



Photo 104.

Wykładzina(y) słupka tylnego P - Rysa/odprysk 2

PHOTOGRAPHIC DOCUMENTATION



Photo 105.

Półka/roleta tylna - Inne 1



Photo 106.

Półka/roleta tylna - Inne 2