

DEKRA's commission No. : PKOL(W)/LODZ/73667/24/09/24  
commission/ damage No. : 00488/LF/23  
Date of commission: 24-09-2024

**DEKRA Poland - Headquarters**  
02-673 Warszawa, ul. Konstruktorska 12A

**Client :**

PKO Leasing SA  
Świętokrzyska 36  
00-116 Warszawa

**Expert:**

**Kacper Sosnowski (NEW)**  
DEKRA Polska - współpraca O/Warszawa  
**Andrzej Sosnowski**  
DEKRA Polska - Centrala

## NOTE:

Due to the use of the document it was removed from it any information relating to the value of the vehicle, the price of equipment, adjustments, etc..

**Vehicle data**

Group of objects (Eurotax)	cars
EC code (Eurotax)	0145926
Manufacturer	TOYOTA
Model	Corolla Sedan 18-22
Type / version	Corolla 1.5 Comfort
Body type	sedan
Number of doors / seats	4/5
Curb weight [kg]	1295
Gross vehicle weight [kg]	1795
Wheelbase 1/2	2700
Engine type	spark ignition
Pollution reduction system	GPF
Engine capacity [ccm]	1490
Engine Power [hp/kW]	125/92
Gearbox	manual 6- gear
Registration /record No.	WU7371P
VIN / serial number	NMTBA3BE20R047817
Date of first registration	25-04-2023
Date of next. tech. test	10-03-2026
Year of manufacture	2022
Readout [km]	37 536 (read)
Body color / type of coating	green/double-layered, metallized

Tyres

axle	Wheel	Manufacturer, type	Size	Measured profile
Front	right	NEXEN, NBLUE 4SEASON	205/55 16 91H	5,5 mm
	left	NEXEN, NBLUE 4SEASON	205/55 16 91H	5,0 mm
back	right	NEXEN, NBLUE 4SEASON	205/55 16 91H	6,0 mm
	left	NEXEN, NBLUE 4SEASON	205/55 16 91H	6,0 mm

Standard equipment by Eurotax

- |   |   |
|---|---|
| 1. Adaptive Cruise Control                                      | 39. Interior lights: other accessories        |
| 2. Additional gauges  | 40. Interior: other                           |
| 3. Android Auto, Apple CarPlay                                  | 41. Interior: other                           |
| 4. Antilock-Brake-System (ABS)                                  | 42. Interior: other                           |
| 5. Armrest (s) front  | 43. Keyless go                                |
| 6. Armrest (s) rear   | 44. LED Daytime running lights                |
| 7. Automated High-beam assist                                   | 45. Lane control assistant                    |
| 8. Automatic Emergency Call                                     | 46. Leather gearshifter/switch                |
| 9. Automatic antenna/ window-antenna                            | 47. Leather steering wheel                    |
| 10. Automatic climate control                                   | 48. Light Alloy wheels 16''                   |
| 11. Automatic dimlight activation                               | 49. Mobile Tire System                        |
| 12. Bluetooth interface   | 50. Multi functional steering wheel           |
| 13. Bord climate: other   | 51. On board computer                         |
| 14. Bord communication: other                                   | 52. On board monitor                          |
| 15. Bord entertainment: other accessories                       | 53. Other                                     |
| 16. Child lock manually   | 54. Other                                     |
| 17. Child seat fixation   | 55. Other                                     |
| 18. Cornering Headlights  | 56. Other                                     |
| 19. Distribution of braking force electronically                | 57. Other                                     |
| 20. Door mirror(s) electrically adjustable in general           | 58. Other                                     |
| 21. Door mirrors heated   | 59. Power assisted brakes                     |
| 22. Driver airbag, Passenger airbag                             | 60. Power windows front, Power windows rear   |
| 23. Driver knee airbag  | 61. Pre-Crash System                          |
| 24. Driver seat height adjustable                               | 62. Radio                                     |
| 25. ESP (Electronical Stabilizing Program)                      | 63. Radio                                     |
| 26. ESP (Electronical Stabilizing Program),<br>Traction control | 64. Rear bench foldable in two separate parts |
| 27. Exterior design: other                                      | 65. Rear view camera                          |
| 28. Exterior design: other                                      | 66. Remote controlled central locking         |
| 29. Exterior lighting: other                                    | 67. Rev counter                               |
| 30. Exterior lighting: other                                    | 68. Seats: other                              |
| 31. Extra power outlet  | 69. Side airbag driver and passenger          |
| 32. Floor mat   | 70. Steering wheel electrically adjustable    |
| 33. Fog lamps   | 71. Textile upholstery                        |
| 34. Head airbags front  | 72. Traffic sign recognition                  |
| 35. Hill holder   | 73. Tyre pressure control (RDC)               |
| 36. Interior decoration: other                                  | 74. USB in                                    |
| 37. Interior decoration: other                                  | 75. Uni-Lackierung                            |
| 38. Interior lights: other accessories                          | 76. Vehicle immobilizer                       |

Dealer's equipment (selected items)

1. Metallic paint ..... -

**Base value of the vehicle**

Base value of the vehicle by Eurotax (net) ..... -

**Corrections**

First registration

Mileage

Equipment

Tyres

Other

Uszkodzenia, stan .....

Above figure was estimated on the basis of price quotations of used cars on the Polish market Eurotax (database number 10-2024 POL) with regard to technical and market parameters affecting the value of the vehicle.

Basic print without information about the vehicle's value - duey to use of the document any information relating to the value of the vehicle, the price of equipment, adjustments, etc.. were removed

Date: 01-10-2024

DEKRA's expert:  
Kacper Sosnowski (NEW)  
Andrzej Sosnowski

**Document issued electronically valid without signature.**

Measurement of thickness of the vehicle lacquer coating

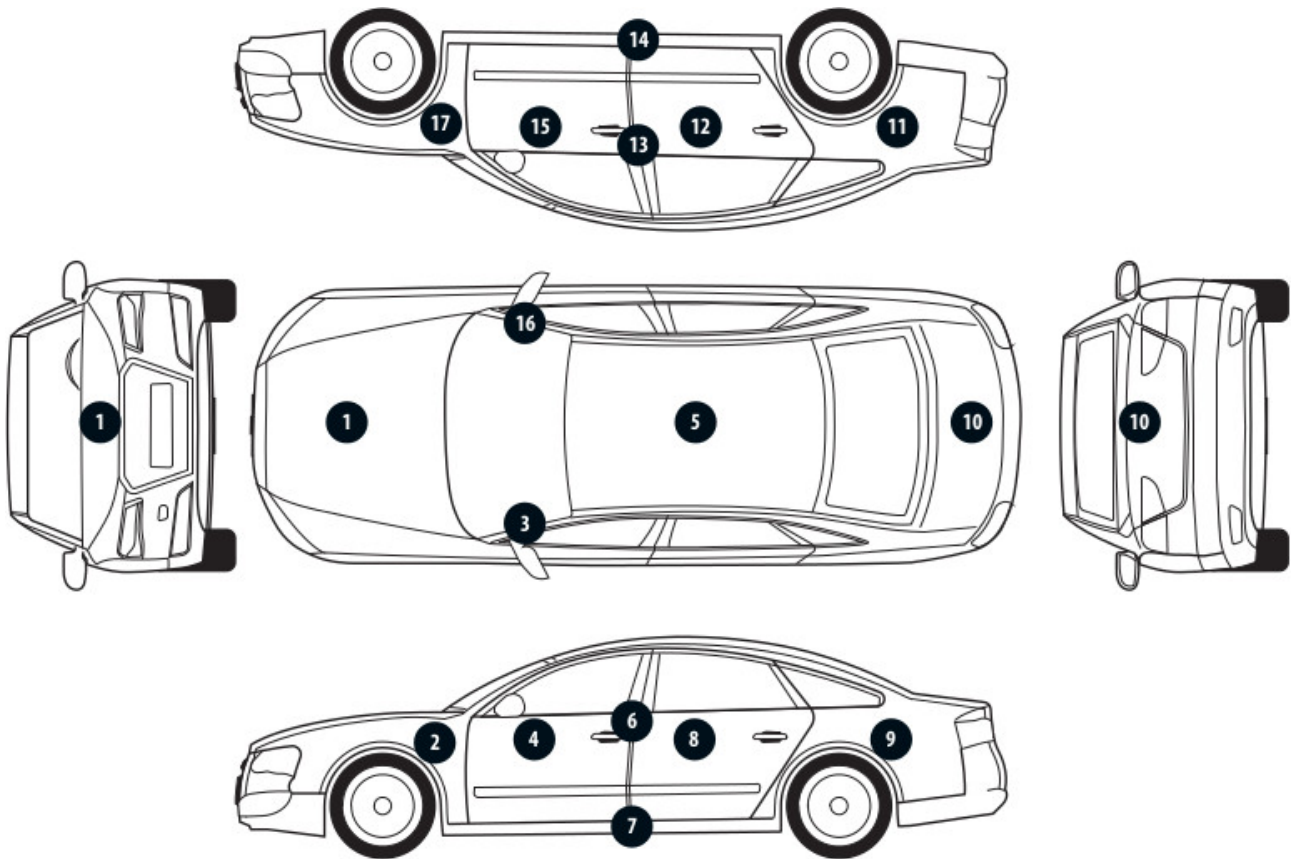

No. of controlled item	Controlled item	Measured range of thickness of the lacquer coat [ $\mu\text{m}$ ]
1	Front cover	to 150
2	Front left fender	to 150
3	Left front pillar	to 150
4	Front left door	to 150
5	Roof	to 150
6	Left middle pillar	to 150
7	Right side sill	to 150
8	Left rear door	to 150
9	Rear left fender	to 150
10	Cover/lid	to 150
11	Right rear fender	to 150
12	Right rear door	to 150
13	Right middle pillar	to 150
14	Right side sill	to 150
15	Front right door	to 150
16	Right front pillar	to 150
17	Front right fender	to 150

### Description of the technical condition

A detailed description of the technical condition contains in Description of the technical condition attached to following expertise.

### General comments - regarding valuation

#### **Vehicle documents**

Presented the following documents of the vehicle:

ksero pozwolenia czasowego

During the inspection the service book was presented and its number is given below:

.

---

#### **Information concerning the origin of the vehicle**

Lack of reliable data.

---

#### **Anti-theft protection - immobilizer**

- as a result of the inspection of the vehicle found no malfunctions of the immobilizer in the extent possible to determine during the inspection of the vehicle in the non- workshop conditions.

---

#### **Anti-theft protection - other:**

not found

---

#### **Additional comments on the car:**

Not applicable.

---

#### **Test drive**

Test drive of the vehicle was conducted. Test drive in the full extent is not possible. Comment below:  
ograniczenia palcowe

---

#### **Checking of the correctness and / or construction of identification / serial numbers of the object:**

Not tested

---

#### **Verification of the accuracy of the object data, including year of production, and other.**

Not conducted - adopted according to the documents presented and indicated sources.

- 
- The read odometer status has not been verified with records in electronic equipment of the vehicle.
  - This expertise is used exclusively to estimate the market value of the item pricing and can not be used for any purpose other than those mentioned above.
  - An expert assumes no responsibility for hidden defects (legal and physical) and the possible consequences arising from the continuing use of the subject of valuation, and for the consequences of using the same valuation.
  - The above pricing is not an expertise of the technical condition of the subject of valuation and as such can not be considered, in particular, can not be treated as a guarantee for the sales subject of the valuation for estimated value.
  - This evaluation may not be published as whole in any document without consent of its executors and without their consent as to the form and contents of such publication.
  - The evaluation has been carried out basing on delivered documentation and organoleptic examination of

the assessed object. No diagnostic examination has been carried out, nor any workshop verification of the assessed object.

- This expertise has been issued basing on inspection of the assessed object in conditions ruling in its availability location.

---

#### Comments to the commission - regarding valuation

#### **Kluczyki**

TAK

2

---

#### Expert comments - regarding valuation

Aktywna kontrolka ciśnienia w oponach. Rysy na samochodzie. Dostarczono ksero pozwolenia czasowego

#### Restrictive disclaimer - regarding valuation

Nie weryfikowano szczegółowo stanu układu napędowego, zawieszenia, kierowniczego, hamulcowego oraz wydechowego. Ocena została wykonana bez użycia podnośnika i specjalistycznego sprzętu diagnostycznego, nie dokonywano demontażu osłon i innych elementów. Ocena określa ogólny stan pojazdu na dzień oględzin w miejscu jego udostępnienia, nie może być zatem traktowana jako kompleksowa ocena stanu technicznego. Specyfikacja wg. programu operacyjnego w zakresie wyposażenia standardowego i dodatkowego nie gwarantuje zgodności ze stanem faktycznym w zakresie możliwym do ustalenia przez rzeczoznawcę podczas oględzin pojazdu.

Pomiar grubości powłoki lakierowej wykonano w miejscach możliwych do ich wykonania pomiary nie gwarantują oryginalności poszczególnych elementów poddanych ocenie.

- W Ocenie/Raporcie uwzględniono niesprawności, uszkodzenia, braki itp., które były możliwe do stwierdzenia organoleptycznego, w warunkach oględzin (z uwzględnieniem: stanu czystości pojazdu, warunków atmosferycznych, oświetlenia itd.) oraz bez weryfikacji serwisowej, bez dostępu do spodu pojazdu, bez specjalistycznego sprzętu diagnostycznego (w tym bez diagnostyki komputerowej), bez jazdy próbnej wykonanej w warunkach drogowych z obciążeniem.
- W ramach Oceny/Raportu nie weryfikowano odczytanego stanu drogomierza z zapisami w urządzeniach elektronicznych pojazdu.
- Rzeczoznawca nie bierze na siebie odpowiedzialności za wady ukryte (prawne i fizyczne) oraz ewentualne skutki wynikające z dalszego użytkowania przedmiotu oceny, a także za skutki wykorzystania samej oceny.
- Podane przedziały grubości powłoki lakierowej, dotyczą punktów pomiarowych. Nie mogą być traktowane jako gwarancja, że grubość powłoki lakierowej w innych punktach nie wykracza poza te przedziały.
- Zawarte w niniejszej Ocenie/Raporcie informacje (w tym dotyczące wyposażenia) służą jedynie ogólnym celom informacyjnym. Ocena/Raport nie może być zatem traktowana jako oferta w rozumieniu przepisów Kodeksu Cywilnego oraz opisu towaru ani zapewnienia w rozumieniu art. 4 Ustawy z dnia 27 lipca 2002 roku o szczególnych warunkach sprzedaży konsumenckiej.
- Niniejsza Ocena/Raport nie jest szczegółową oceną stanu technicznego.

Ocenę/Raport wykonano w kierunku ujawnienia uszkodzeń nieakceptowanych z punktu widzenia właściwego przewodnika zwrotu pojazdu lub innych ustaleń ze Zleceniodawcą. Tym samym Ocena/Raport może nie ujmować typowych zużyć i uszkodzeń eksploatacyjnych.

PHOTOGRAPHIC DOCUMENTATION



**Photo 1.**  
Przekątna przednia lewa



**Photo 2.**  
Przód

PHOTOGRAPHIC DOCUMENTATION



**Photo 3.**  
Przekątna przednia prawa



**Photo 4.**  
Bok prawy z przodu



PHOTOGRAPHIC DOCUMENTATION



**Photo 5.**  
Bok prawy z tyłu



**Photo 6.**  
Przekątna tylna prawa

PHOTOGRAPHIC DOCUMENTATION



**Photo 7.**  
Tyl



**Photo 8.**  
Przekątna tylna lewa

PHOTOGRAPHIC DOCUMENTATION



**Photo 9.**  
Bok lewy z tyłu



**Photo 10.**  
Bok lewy z przodu

PHOTOGRAPHIC DOCUMENTATION



**Photo 11.**  
Próg lewy (widok od przodu)

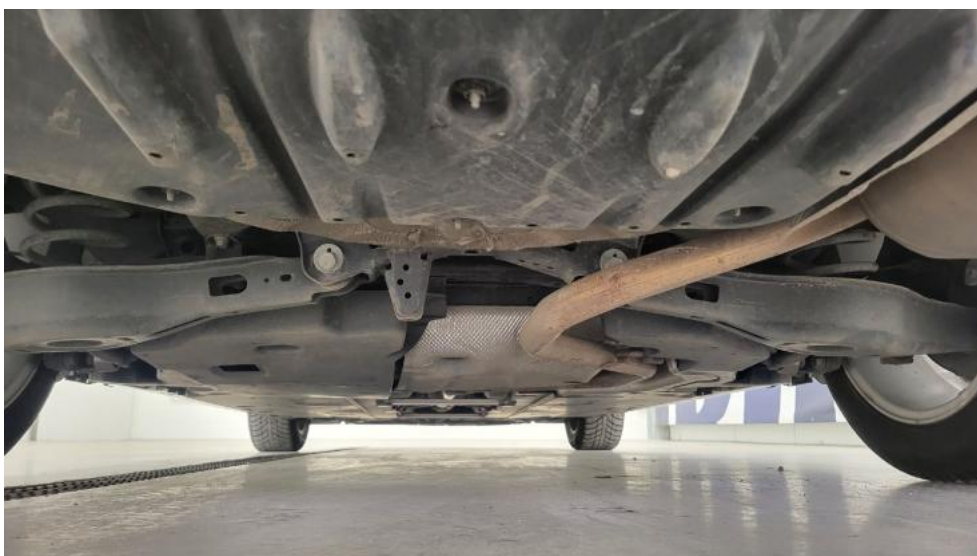

**Photo 12.**  
Próg prawy (widok od przodu)

PHOTOGRAPHIC DOCUMENTATION

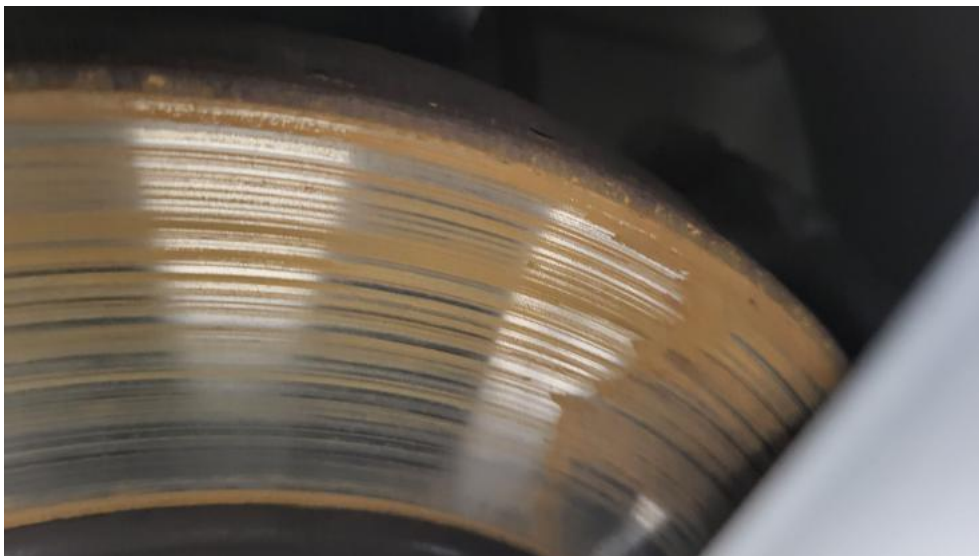

**Photo 13.**  
Spód pojazdu przód



**Photo 14.**  
Spód pojazdu tył

PHOTOGRAPHIC DOCUMENTATION



**Photo 15.**

Tarcza hamulcowa przednia prawa



**Photo 16.**

Tarcza hamulcowa tylna prawa

PHOTOGRAPHIC DOCUMENTATION



**Photo 17.**

Tarcza hamulcowa tylna lewa

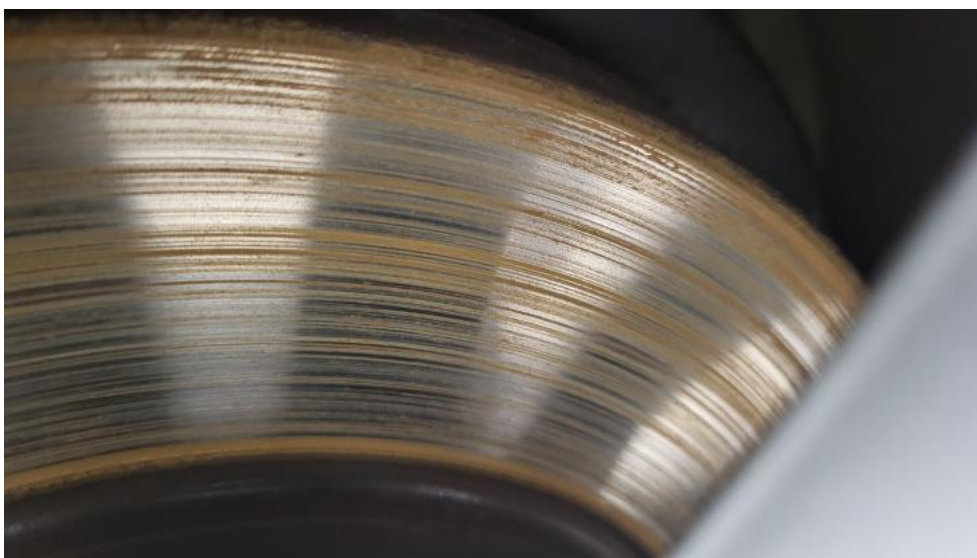

**Photo 18.**

Tarcza hamulcowa przednia lewa

PHOTOGRAPHIC DOCUMENTATION



**Photo 19.**  
Bagażnik



**Photo 20.**  
Koło zapasowe



PHOTOGRAPHIC DOCUMENTATION

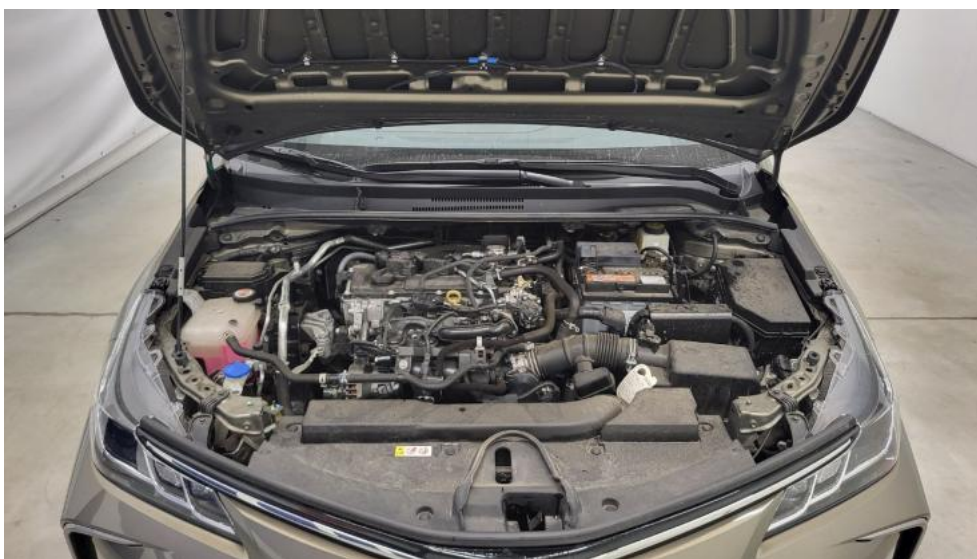

**Photo 21.**  
Komora silnika



**Photo 22.**  
Numer identyfikacyjny

PHOTOGRAPHIC DOCUMENTATION



**Photo 23.**  
Tabliczka znamionowa



**Photo 24.**  
Zestaw wskaźników - przebieg

PHOTOGRAPHIC DOCUMENTATION



**Photo 25.**  
Zestaw wskaźników - serwis



**Photo 26.**  
Widok przez otwarte drzwi przednie lewe

PHOTOGRAPHIC DOCUMENTATION



**Photo 27.**  
Kierownica z lewej strony



**Photo 28.**  
Widok przez otwarte drzwi tylne lewe

PHOTOGRAPHIC DOCUMENTATION



**Photo 29.**

Widok z tylnej kanapy na deskę rozd.



**Photo 30.**

Konsola środkowa

PHOTOGRAPHIC DOCUMENTATION

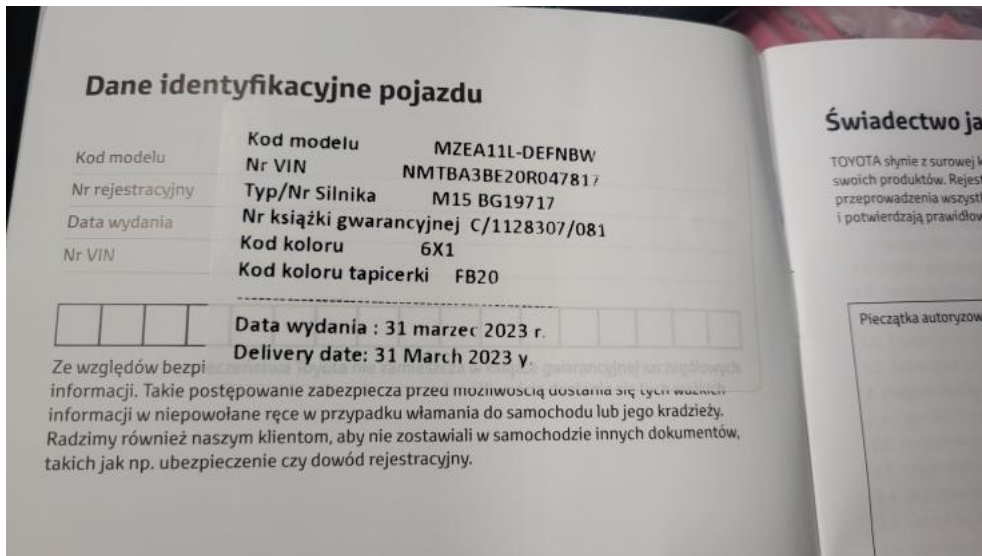

**Photo 31.**  
Tunel środkowy



**Photo 32.**  
Kierownica (na wprost)

PHOTOGRAPHIC DOCUMENTATION



**Photo 33.**

Książka serwisowa – dane

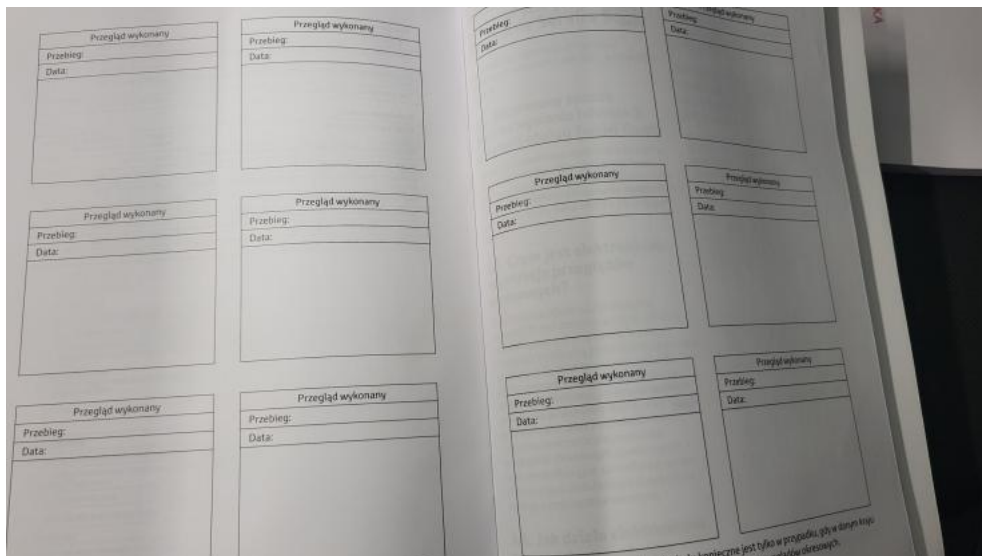

**Photo 34.**

Książka serwisowa – ostatni przegląd

PHOTOGRAPHIC DOCUMENTATION



**Photo 35.**

Dow. rej. ksero Str. 1

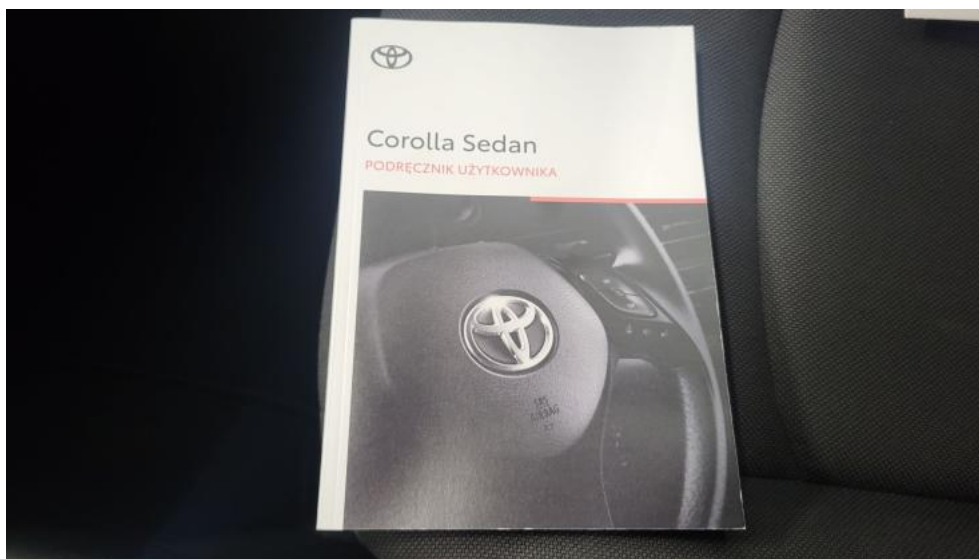

**Photo 36.**

Dow. Rej. ksero Str.2 i klucze



PHOTOGRAPHIC DOCUMENTATION



**Photo 37.**  
Instrukcje



**Photo 38.**  
Zestaw naprawczy koła

PHOTOGRAPHIC DOCUMENTATION



**Photo 39.**  
Zderzak - Rysa/odprysk 1



**Photo 40.**  
Zderzak - Rysa/odprysk 2

PHOTOGRAPHIC DOCUMENTATION



**Photo 41.**  
Zderzak() - Rysa/odprysk 3



**Photo 42.**  
Drzwi tylne P - Rysa/odprysk 1

PHOTOGRAPHIC DOCUMENTATION



**Photo 43.**  
Próg P - zdjęcie poglądowe 1



**Photo 44.**  
Próg P - Rysa/odprysk 1

PHOTOGRAPHIC DOCUMENTATION



**Photo 45.**  
Zderzak tylny - Rysa/odprysk 1



**Photo 46.**  
Zderzak tylny - Rysa/odprysk 2

PHOTOGRAPHIC DOCUMENTATION



**Photo 47.**  
Zderzak tylny - Wgniecenie/odkształcenie 1



**Photo 48.**  
Dach - zdjęcie poglądowe 1

PHOTOGRAPHIC DOCUMENTATION



**Photo 49.**  
Dach - Rysa/odprysk 1



**Photo 50.**  
Drzwi przed L - Rysa/odprysk 1

PHOTOGRAPHIC DOCUMENTATION



**Photo 51.**  
Lusterko zew L - Rysa/odprysk 1



**Photo 52.**  
Próg L - Rysa/odprysk 1